PREFEITURA MUNICIPAL DE MARIANA
SECRETARIA MUNICIPAL DE GOVERNO
Praça Juscelino Kubitschek, s/n – CEP 35420-000 – Minas Gerais
(31) 3557-9003

Ofício nº 272/2021/SEGOV

Mariana, 16 de agosto de 2021.

A Sua Excelência o Senhor
Ronaldo Alves Bento
Vereador Presidente da Câmara Municipal de Mariana

Câmara Municipal de M...
Protocolado sob nº 570
Em 16/08/21/15:56
Larinia Lopes

Assunto: Requerimento nº 138/2021

Excelentíssimo Senhor Presidente:

O objetivo da Secretaria de Governo e Relações Institucionais é de sempre garantir a interlocução eficiente e ágil com a administração pública municipal.

Entretanto, deve ser ressaltado que a atribuição é sempre de direcionamento e encaminhamentos das demandas apresentadas para respostas, atendimentos e ou soluções do que for apresentado/requerido às devidas secretarias e seus respectivos secretários, visto que, inexiste subordinação e hierarquia entre os secretários, ao contrário, reina a independência na medida em que, cada secretário é ordenador de despesas da sua própria secretaria, portanto, responsável objetivamente por seus atos.

Repiso, inexistindo, qualquer intervenção da Secretaria de Governo nas decisões de cada secretário.

Sendo assim, ao receber o que foi demandado será imediatamente direcionado aos departamentos competentes, dando ciência e requerendo respostas e ou informações o quanto antes para encaminhá-las e responder ao requerente/solicitante.

Cabe ressaltar que os prazos fixados para respostas aos entes solicitantes, devem ser, de acordo com a legislação pátria, respeitados.

Em resposta ao requerido à Prefeitura de Mariana, objetivando obter informações na Secretaria Municipal de Obras e Gestão Urbana, encaminho a reposta apresentada através da CI nº 478, em anexo.

Cordialmente apresento votos de estima, permanecendo á disposição para o que for necessário.

Atenciosamente,

Edvaldo Santos de Andrade
Secretário Municipal de Governo

	PREFEITURA MUNICIPAL DE MARIANA Secretaria Municipal de Obras e Planejamento Urbano

CI - Comunicação Interna	N° 478	Data: 07/06/2021

De:	Secretaria Municipal de Obras e Gestão Urbana
Para:	Secretaria Municipal de Governo
Assunto: Resposta requerimento 138/2021	

Prezados,

Em resposta ao Requerimento 138/2021, segue abaixo as informações solicitadas.

1- Relação de todas as obras realizadas e em andamento

Manutenção e Conservação da Quadra de Cachoeira do Brumado
Manutenção e Conservação da Praça do Distrito de Cachoeira do Brumado
Manutenção e Conservação da UBS de Passagem de Mariana
Manutenção e Conservação da UBS do Bairro Santo Antônio
Manutenção e Conservação da Universidade Aberta e Integrada (UAITEC) Bairro Vila Aparecida
Manutenção e Conservação da Prefeitura Municipal
Manutenção e Conservação da UBS de Furquim
Manutenção e Conservação do Centro de Convenções
Manutenção e Conservação da Rodoviária
Manutenção e Conservação da UBS de Cachoeira do Brumado
Manutenção e Conservação do Correio de Furquim
Manutenção e Conservação da Capela de Furquim
Manutenção e Conservação da UBS de Barro Branco
Manutenção e Conservação da UBS do Bairro Morro Santana
Manutenção e Conservação do Centro de Referência à Criança e ao Adolescente (CRIA)
Manutenção e Conservação da Drenagem da Zenaide Braga
Manutenção e Conservação da Drenagem Do Bairro Nossa Senhora Aparecida
Manutenção e Conservação da Quadra de Furquim
Manutenção e Conservação no passeio externo da Quadra de Mainart
Manutenção e Conservação da UBS de Mainart
Manutenção e Conservação do Campo do Bairro Santo Antônio
Manutenção e Conservação da Policlínica – Bairro Vila Aparecida

2- Encaminhar cópia das Planilhas Orçamentárias e memória de cálculo de cada obra constante da relação, bem como cópia de projetos.

Segue planilha orçamentária geral das obras de reforma. Como se trata de uma ATA DE REGISTRO DE PREÇOS para reformas em diversas edificações e equipamentos públicos dentro do munícipio de MARIANA e Distritos a planilha do contrato já é a planilha orçamentária para as diversas reformas previstas para a cidade.

A referida planilha orçamentária foi desenvolvida no ano de 2020 prevendo todas as atividades necessárias para os diversos edifícios e equipamentos públicos da cidade. (Anexo 01)

Por ser serviços de Manutenções e conservações, não há necessidade de projetos.

3- Encaminhar cópias de todas as medições pagas como respectivo relatórios fotográficos de todas as obras constantes da relação conforme item 1.
Encaminhamos, em anexo, os Arquivos da 1ª e 2ª medição contendo a planilha de medição, memória de cálculo e Relatório Fotográfico. (Anexo 02)

4- Encaminhar Cópia das ARTS (Execução e Fiscalização)

Encaminhamos , em anexo, as ARTS de Execução e Fiscalização. (Anexo 03)

5- Encaminhar cópia do registro de cada uma das obras conforme relação do item 1, junto a Receita Federal (CNO)
A documentação junto à receita Federal é de responsabilidade da contratada.

6- Encaminhar Termos de recebimento da obras constantes da relação conforme Item 1, já concluídas.

Informamos que parte das referidas obras ainda estão em andamento e aquelas que já tiveram as suas etapas concluídas estão passando por vistoria final da fiscalização para identificação de possíveis vícios construtivos e após aprovação será emitido o TERMO FINAL.

André Lima Belico
Secretário Municipal de Obras e Gestão Urbana

ANEXO 01

MUNICIPIO DE MARIANA

elação dos Participantes por Processo / Licitação

Nr. do Processo: 196/2020 Licitação: 57/2020 - PR

Fornecedor: 16629 - GMP CONSTRUCOES EIRELI Data da Homologação:

Item	Material	Descrição do Material	Marca do Produto	Un.Med.	Qtde Cotada	Descto(%)	Preço Unitário	Preço Total	Situação
1	208-1-58284	PLACA DE OBRA EM LONA - IMPRESSAO DIGITAL P. SUDECAP	PRÓPRIO	M2	100,000	0,0000	170,8300	17.083,00	Venceu
2	208-1-58282	TAPUME PADRAO SUDECAP TIPO 1,2 E COMPENSADO 10MM FIX ENT S/	PRÓPRIO	MT	1.000,000	0,0000	60,7400	60.740,00	Venceu
3	208-1-58983	TAPUME P SUD (TIPO I,II E III)COMP 10MM BASE CONCRETO S/ INF	PRÓPRIO	MT	1.000,000	0,0000	56,9400	56.940,00	Venceu
4	208-1-58984	TAPUME P SUD (TIPO I, II E III) TELA GALV #2" FIO 14 C/FIXAÇ	PRÓPRIO	MT	500,000	0,0000	44,2900	22.145,00	Venceu
5	208-1-58985	TAPUME P SUD(TIPO I,II E III)TELA GALV #2" FIO 14 BASE CONCR	PRÓPRIO	MT	500,000	0,0000	43,0200	21.510,00	Venceu
6	208-1-58629	TELA TAPUME DE POLIPROPILENO H=1,20 M, INCLUINDO BASE	PRÓPRIO	MT	2.000,000	0,0000	7,5900	15.180,00	Venceu
7	208-1-58986	TAPUME P SUD PROTEÇAO C/FITA ZEBRADA AMARELA L=7CM PEÇA 7X7	PRÓPRIO	MT	2.000,000	0,0000	5,0600	10.120,00	Venceu
8	208-1-58929	FITA ZEBRADA AMARELA PARA SINALIZAÇÃO, L = 7cm	PRÓPRIO	MT	10.000,000	0,0000	2,5300	25.300,00	Venceu
9	208-1-58987	REMANEJAMENTO DE TAPUME	PRÓPRIO	MT	1.000,000	0,0000	6,3300	6.330,00	Venceu
10	208-1-58158	CERCA PADRAO SUDECAP - TIPO 1 5 FIOS ARAME FARPADO	PRÓPRIO	MT	5.000,000	0,0000	12,6500	63.250,00	Venceu
11	208-1-58159	INSTALACAO PROVISORIA - PADRAO CEMIG	PRÓPRIO	UN	20,000	0,0000	506,1600	10.123,20	Venceu
12	208-1-58538	PROVISORIO TIPO C3	PRÓPRIO	UN	20,000	0,0000	379,6200	7.592,40	Venceu
13	208-1-58162	INST PROV PADRÃO COPASA KIT CAVALETE METAL E REGISTRO 3/4"	PRÓPRIO	MT	1.000,000	0,0000	15,1800	15.180,00	Venceu
14	208-1-58163	REDE INTERNA E PROVISORIA DE AGUA E ESG TUBO PVC D=100MM	PRÓPRIO	MT	1.000,000	0,0000	48,0900	48.090,00	Venceu
15	208-1-58988	REDE INTERNA PROVISORIA DE AGUA E ESGOTO TUBO PVC 150MM	PRÓPRIO	MT	1.000,000	0,0000	35,4300	35.430,00	Venceu
16	208-1-58989	REDE INTERNA E PROVISORIA DE AGUA E ESGOTO TUBO PVC D=200MM	PRÓPRIO	MT	1.000,000	0,0000	94,9100	94.910,00	Venceu
17	208-1-58934	REDE INTERNA E PROVISORIA DE AGUA E ESGOTO TUBO PVC D= 250MM	PRÓPRIO	MT	1.000,000	0,0000	5,0600	5.060,00	Venceu
18	208-1-58935	TUBO PVC AGUA SOLDA E CONEXÕES D=20 mm (1/2")	PRÓPRIO	MT	1.000,000	0,0000	5,6900	5.690,00	Venceu
19	208-1-58166	TUBO PVC AGUA SOLDA E CONEXÕES D=25 mm (3/4")	PRÓPRIO	UN	32,000	0,0000	632,7000	20.246,40	Venceu
20	208-1-58990	MOBILIZACAO DE CONTAINER	PRÓPRIO	MS	96,000	0,0000	873,1300	83.820,48	Venceu
21	208-1-58167	CONTAINER ESCRITORIO COM AR CONDICIONADO	PRÓPRIO	MS	96,000	0,0000	885,7800	85.034,88	Venceu
22	208-1-58991	CONTAINER ESCRITORIO AR CONDIC. E SANITARIO	PRÓPRIO	MS	96,000	0,0000	695,9700	66.813,12	Venceu
		CONTAINER VESTIARIO COM 7 CHUVEIROS E 2 LAVATORIOS							

Prefeitura Municipal de Mariana
Folha nº 10

MUNICIPIO DE MARIANA

Relação dos Participantes por Processo / Licitação

Nr. do Processo: 196/2020 Licitação: 57/2020 - PR

Fornecedor: 16629 - GMP CONSTRUCOES EIRELI Data da Homologação:

Item	Material	Descrição do Material	Marca do Produto	Un.Med.	Qtde Cotada	Descto(%)	Preço Unitário	Preço Total	Situação
23	208-1-58169	CONTAINER VESTIARIO BOX 7 SANIT 2 LAVAT. 1 MICTORIO	PRÓPRIO	MS	96,000	0,0000	759,2400	72.887,04	Venceu
24	208-1-58992	CONTAINER VESTIARIO 4 CHUV. 3 SANIT. 1LAVAT. 1 MICT.	PRÓPRIO	MS	96,000	0,0000	759,2400	72.887,04	Venceu
25	208-1-58993	CONTAINER 6,0X2,30X2,82 M COM ISOLAMENTO TERMICO, VESTIARIO	PRÓPRIO	MS	96,000	0,0000	607,3900	58.309,44	Venceu
26	208-1-58994	CONTAINER 6,0X2,30X2,82 M COM ISOLAMENTO TERMICO, REFEITORIO	PRÓPRIO	MS	96,000	0,0000	569,4300	54.665,28	Venceu
27	208-1-58172	CONTAINER DEPOSITO E FERRAMENTARIA COM LAVATORIO	PRÓPRIO	MS	96,000	0,0000	569,4300	54.665,28	Venceu
28	208-1-58173	DESMOBILIZACAO DE CONTAINER	PRÓPRIO	UN	30,000	0,0000	569,4300	17.082,90	Venceu
29	208-1-58995	INSTALAÇÕES PARA CONTAINERS TIPO ESCRITORIO	PRÓPRIO	UN	32,000	0,0000	506,1600	16.197,12	Venceu
30	208-1-58996	INSTALAÇÕES PARA CONTAINER VESTIARIO COM BANCO E ARMÁRIO	PRÓPRIO	UN	4,000	0,0000	113,8900	455,56	Venceu
31	208-1-58997	INSTALAÇÕES PARA CONTAINER REFEITORIO	PRÓPRIO	UN	4,000	0,0000	170,8300	683,32	Venceu
32	208-1-58998	INSTALAÇÕES PARA CONTAINER DEPOSITO E FERRAMENTARIA COM LAVA	PRÓPRIO	UN	4,000	0,0000	202,4600	809,84	Venceu
33	208-1-58999	CAIXA DÁGUA DE 1000L PARA ABASTECIMENTO DE CONTAINERS	PRÓPRIO	UN	4,000	0,0000	211,3200	845,28	Venceu
34	208-1-58515	BANHEIRO QUÍMICO 110 X 120 X 230 CM COM MANUTENÇÃO	PRÓPRIO	MS	240,000	0,0000	632,7000	151.848,00	Venceu
35	208-1-59000	PLACA 1,0X0,60M DUPLA FACE CH.GALV. 26 EM CAVALETE	PRÓPRIO	UXM	100,000	0,0000	15,1800	1.518,00	Venceu
36	208-1-59001	PLACA 1,0X0,60M CH.26 EM CAVALETE METALON 20X20MM	PRÓPRIO	UXM	100,000	0,0000	10,1200	1.012,00	Venceu
37	208-1-58938	PLACA 0,50 m x 0,50 m DUPLA FACE CHAPA GALVANIZADA 22 EM CAV	PRÓPRIO	UXM	100,000	0,0000	16,4500	1.645,00	Venceu
38	208-1-59002	PLACA 0,50X0,50M CH.GALV.22 CAVALETE METALON 20X20	PRÓPRIO	UXM	100,000	0,0000	12,6500	1.265,00	Venceu
39	208-1-58939	FAIXA 6,00 m x 0,80 m TECIDO MORIM, SUPORTE EM EUCALIPTO	PRÓPRIO	UN	100,000	0,0000	113,8900	11.389,00	Venceu
40	208-1-58940	CONE MASTER 75 cm BASE DE BORRACHA CORPO POLIETILENO	PRÓPRIO	UN	500,000	0,0000	56,9400	28.470,00	Venceu
41	208-1-58941	CONE EM PVC H = 75 cm	PRÓPRIO	UN	500,000	0,0000	31,6400	15.820,00	Venceu
42	208-1-59003	SINALIZADOR ELET.MONOLIGHT LED 60 A 70 FLASHES/MIN	PRÓPRIO	UN	200,000	0,0000	113,8900	22.778,00	Venceu
43	208-1-58265	ANDAIME FACHADEIRO INCLUSIVE FORRO METALICO	PRÓPRIO	M2XM	12.000,000	0,0000	3,1600	37.920,00	Venceu
44	208-1-58266	GUARDA CORPO MADEIRA L=15CM P/ ANDAIME FACHADEIRO	PRÓPRIO	M2	1.000,000	0,0000	5,0600	5.060,00	Venceu
45	208-1-59004	MONTAGEM DE ANDAIME FACHADEIRO	PRÓPRIO	M2	5.000,000	0,0000	1,6500	8.250,00	Venceu

Prefeitura Mu... de Mariana C.P.L. Folha 126 MG

Nr. do Processo: 196/2020 Licitação: 57/2020 - PR
Fornecedor: 16629 - GMP CONSTRUCOES EIRELI Data da Homologação:

Item	Material	Descrição do Material	Marca do Produto	Un.Med.	Qtde Cotada	Descto(%)	Preço Unitário	Preço Total	Situação
46	208-1-59005	DESMONTAGEM DE ANDAIME FACHADEIRO	PRÓPRIO	M2	5.000,000	0,0000	1,7700	8.850,00	Venceu
47	208-1-59006	ANDAIME INTERNO P/EXEC. ALVENARIA ALT. ATE 3,5M, MONT E DESM	PRÓPRIO	M2	5.000,000	0,0000	11,3900	56.950,00	Venceu
48	208-1-59007	ANDAIME INTERNO MADEIRA P/ REVESTIMENTO DE TETO, MONT E DESM	PRÓPRIO	M2	5.000,000	0,0000	10,1200	50.600,00	Venceu
49	208-1-59008	REMOÇAO DE TELHA INCLUSIVE EMPILHAMENTO, METALICA OU PVC	PRÓPRIO	M2	500,000	0,0000	3,8000	1.900,00	Venceu
50	208-1-59009	REMOÇAO DE TELHA INCLUSIVE EMPILHAMENTO,TIPO CALHA DE FIBROC	PRÓPRIO	M2	100,000	0,0000	9,6200	962,00	Venceu
51	208-1-59010	REMOÇAO DE TELHA INCLUSIVE EMPILHAMENTO,ONDULADA DE FIBROCIM	PRÓPRIO	M2	1.000,000	0,0000	7,5900	7.590,00	Venceu
52	208-1-59011	REMOÇAO TELHA INCLUS EMPILHAMENTO,CERAMICA COLONIAL OU FRANC	PRÓPRIO	M2	2.000,000	0,0000	8,8600	17.720,00	Venceu
53	208-1-59012	REMOÇAO DE CALHA GALVANIZADA OU PVC,INCL.AFASTAMENTO	PRÓPRIO	MT	500,000	0,0000	3,8000	1.900,00	Venceu
54	208-1-59013	REMOÇAO DE RUFO DE CHAPA GALVANIZADA,INCL.AFASTAMENTO	PRÓPRIO	MT	500,000	0,0000	2,5300	1.265,00	Venceu
55	208-1-59014	REMOÇAO DE CONDUTOR DE CHAPA GALV OU PVC,INCL.AFASTAMENTO	PRÓPRIO	MT	300,000	0,0000	2,5300	759,00	Venceu
56	208-1-59015	REMOÇAO ENGRAD TELHADO DE TELHA METALICA OU PVC,INCL.EMPILH.	PRÓPRIO	M2	500,000	0,0000	5,0600	2.530,00	Venceu
57	208-1-59016	REMOÇAO ENGRAD TELHADO TELHA TIPO CALHA DE FIBROC. INCL.EMP.	PRÓPRIO	M2	100,000	0,0000	2,5300	253,00	Venceu
58	208-1-59017	REMOÇAO ENGRAD TELHADO TELHA ONDULADA DE FIBROC, INCL.EMPIL.	PRÓPRIO	M2	1.000,000	0,0000	5,0600	5.060,00	Venceu
59	208-1-59018	REMOÇAO ENGRAD TELHADO TELHA CERAMICA, COLON/FRANC,INCL.EMP	PRÓPRIO	M2	2.000,000	0,0000	6,9600	13.920,00	Venceu
60	208-1-59019	REMOÇAO FORRO DE PLACAS INCLUS BARROTEAMENTO, INCLUS EMPILH	PRÓPRIO	M2	2.000,000	0,0000	11,3900	22.780,00	Venceu
61	208-1-59020	REMOÇAO FORRO DE PLACAS EXCLUS BARROTEAMENTO, INCLUS EMPILH	PRÓPRIO	M2	2.000,000	0,0000	5,0600	10.120,00	Venceu
62	208-1-59021	REMOÇAO DE FORRO DE GESSO INCLUSIVE EMPILHAMENTO	PRÓPRIO	M2	3.000,000	0,0000	9,4900	28.470,00	Venceu
63	208-1-59022	REMOÇAO PORTA OU JANELA,INC MARCO ALIZAR MADEIRA, INCL EMPIL	PRÓPRIO	M2	168,000	0,0000	10,1200	1.700,16	Venceu
64	208-1-59023	REMOÇAO FOLHA PORTA OU JANELA DE ESQUADRIA MADEIRA INCL EMPI	PRÓPRIO	M2	168,000	0,0000	4,4300	744,24	Venceu
65	208-1-59024	REMOÇAO DE MARCO E ALIZAR DE ESQUADRIA MADEIRA INCL. EMPIL	PRÓPRIO	UN	200,000	0,0000	7,5900	1.518,00	Venceu
66	208-1-59025	REMOÇAO DE MARCO DE ESQUADRIA DE MADEIRA INCL. EMPILHAMENTO	PRÓPRIO	UN	200,000	0,0000	5,0600	1.012,00	Venceu

Prefeitura Folha

Nr. do Processo: 196/2020 Licitação: 57/2020 - PR
Fornecedor: 16629 - GMP CONSTRUCOES EIRELI Data da Homologação:

Item	Material	Descrição do Material	Marca do Produto	Un.Med.	Qtde Cotada	Descto(%)	Preço Unitário	Preço Total	Situação
67	208-1-59026	REMOÇAO DE ALIZAR DE ESQUADRIA DE MADEIRA INCL. EMPILHAMENTO	PRÓPRIO	CJ	200,000	0,0000	2,5300	506,00	Venceu
68	208-1-59027	REMOÇAO DE PORTA OU JANELA DE ESQUADRIA METALICA	PRÓPRIO	M2	200,000	0,0000	11,3900	2.278,00	Venceu
69	208-1-58685	DEMOLIÇÃO DE REBOCO INCLUSIVE AFASTAMENTO	PRÓPRIO	M2	2.000,000	0,0000	1,9700	3.940,00	Venceu
70	208-1-59028	DEMOLIÇAO REVEST CERAMICO, AZULEJO OU LAD HIDRAUL,INCL AFAST	PRÓPRIO	M2	1.000,000	0,0000	13,9200	13.920,00	Venceu
71	208-1-59029	DEMOLIÇAO PISO CIMENTADO OU CONTRAPISO DE ARGAMAS INCL AFAST	PRÓPRIO	M2	1.000,000	0,0000	2,2500	2.250,00	Venceu
72	208-1-59030	DEMOLIÇAO DE PISO CERÂMICO OU LAD HIDRAUL,INCLUS AFASTAMENTO	PRÓPRIO	M2	1.000,000	0,0000	11,3900	11.390,00	Venceu
73	208-1-59031	DEMOLIÇAO DE PISO DE PEDRA, INCLUSIVE AFASTAMENTO	PRÓPRIO	M2	500,000	0,0000	20,2500	10.125,00	Venceu
74	208-1-59032	DEMOLIÇAO DE PISO VINILICO INCLUSIVE AFASTAMENTO	PRÓPRIO	M2	500,000	0,0000	5,0600	2.530,00	Venceu
75	208-1-59033	DEMOLIÇAO DE PISO DE TACO DE MADEIRA, INCLUSIVE AFASTAMENTO	PRÓPRIO	M2	500,000	0,0000	21,5100	10.755,00	Venceu
76	208-1-59034	DEMOLIÇÃO DE PASSEIO OU LAJE DE CONCRETO MANUALMENTE	PRÓPRIO	M2	3.000,000	0,0000	18,9800	56.940,00	Venceu
77	208-1-59035	DEMOLIÇÃO DEPASSEIO OU LAJE DE CONCRETO C/ EQUIP. PNEUMATICO	PRÓPRIO	M2	1.000,000	0,0000	11,3900	11.390,00	Venceu
78	208-1-59036	DEMOLIÇÃO PASSEIO OU LAJE DE CONCRETO C/EQUIPAMENTO ELETRICO	PRÓPRIO	M2	1.000,000	0,0000	5,0600	5.060,00	Venceu
79	208-1-59037	DEMOLIÇÃO MANUAL DE ALVENARIA POLIEDRICA	PRÓPRIO	M2	60.000,000	0,0000	5,0600	303.600,00	Venceu
80	208-1-59038	DEMOLIÇAO PASSEIO E PAVIMENTO DE REV ASFALTICO C/ EQUIP PNEU	PRÓPRIO	M2	1.000,000	0,0000	11,3900	11.390,00	Venceu
81	208-1-59039	CORTE MECAN. C/ SERRA CIRCULAR EM CONCRETO/ASFALTO	PRÓPRIO	MT	3.000,000	0,0000	1,7000	5.100,00	Venceu
82	208-1-58273	DEMOLICAO DE CONCRETO INCLUSIVE AFASTAMENTO SIMPLES - MANUAL	PRÓPRIO	M3	100,000	0,0000	202,4600	20.246,00	Venceu
83	208-1-59040	DEMOLIÇAO DE CONCRETO ARMADO - MANUAL INCLUSIVE AFASTAMENTO	PRÓPRIO	M3	100,000	0,0000	253,0800	25.308,00	Venceu
84	208-1-58513	DEMOLICAO DE CONCRETO INCL AFASTAMENTO SIMPLES EQUIP ELETRI	PRÓPRIO	M3	1.000,000	0,0000	75,9200	75.920,00	Venceu
85	208-1-59041	DEMOLIÇAO DE CONCRETO ARMADO - COM EQUIP ELET, INCLUS AFAST	PRÓPRIO	M3	1.000,000	0,0000	113,8900	113.890,00	Venceu
86	208-1-59042	DEMOLIÇAO MANUAL DE ALVENARIA DE TIJOLOS E BLOCOS,INCL AFAST	PRÓPRIO	M3	600,000	0,0000	82,2500	49.350,00	Venceu
87	208-1-59043	REMOÇAO DE MEIO-FIO PRE MOLDADO DE CONCRETO	PRÓPRIO	MT	3.000,000	0,0000	6,3300	18.990,00	Venceu

Prefeitura Municipal de Mariana
Folha

Relação dos Participantes por Processo / Licitação

Nr. do Processo: 196/2020 Licitação: 57/2020 - PR
Fornecedor: 16629 - GMP CONSTRUCOES EIRELI Data da Homologação:

Item	Material	Descrição do Material	Marca do Produto	Un.Med.	Qtde Cotada	Descto(%)	Preço Unitário	Preço Total	Situação
88	208-1-59044	REMOÇAO DE MEIO-FIO DE PEDRA (GNAISSE, BASALTO ETC.)	PRÓPRIO	MT	3.000,000	0,0000	21,5100	64.530,00	Venceu
89	208-1-59045	DEMOLIÇAO, REMOÇAO E CARGA MECANICA DE CONSTRUÇOES DE ALVENA	PRÓPRIO	M2	2.000,000	0,0000	5,0600	10.120,00	Venceu
90	208-1-59046	DEMOLIÇAO, REMOÇAO E CARGA MECANICA DE GABIAO	PRÓPRIO	M3	5.000,000	0,0000	12,6500	63.250,00	Venceu
91	208-1-59047	DEMOLIÇAO DE DIVISORIA DE LAMINADO INCLUSIVE AFASTAMENTO	PRÓPRIO	M2	500,000	0,0000	0,7600	380,00	Venceu
92	208-1-59048	REMOÇAO DE QUADRO NEGRO	PRÓPRIO	M2	600,000	0,0000	15,1800	9.108,00	Venceu
93	208-1-59049	REMOÇÃO DE LOUÇAS	PRÓPRIO	UN	100,000	0,0000	49,3500	4.935,00	Venceu
94	208-1-59050	REMOÇÃO DE FERRAGENS (DOBRADIÇAS, FECHADURAS, MAÇANETAS)	PRÓPRIO	UN	300,000	0,0000	10,1200	3.036,00	Venceu
95	208-1-59051	REMOÇÃO DE METAIS COMUNS(CONDUITE,SIFAO, REGISTRO, TORNEIRA)	PRÓPRIO	UN	100,000	0,0000	10,1200	1.012,00	Venceu
96	208-1-59052	REMOÇÃO DE METAIS ESPECIAIS(VALVULA DE DESCARGA,CAIXA SILEN)	PRÓPRIO	UN	100,000	0,0000	12,0200	1.202,00	Venceu
97	208-1-59053	REMOÇAO DE LUMINARIA FLUORESCENTE	PRÓPRIO	UN	200,000	0,0000	1,2700	254,00	Venceu
98	208-1-59054	REMOÇAO DE LUMNARIA INCANDESCENTE	PRÓPRIO	UN	200,000	0,0000	0,7700	154,00	Venceu
99	208-1-59055	REMOÇAO DE BANCADA DE PEDRA(MARMORE,GRANITO,ARDOSIA,MARMORIT	PRÓPRIO	M2	120,000	0,0000	25,3100	3.037,20	Venceu
100	208-1-59056	REMOÇÃO DE CERCA DE ARAME	PRÓPRIO	MT	1.000,000	0,0000	7,5900	7.590,00	Venceu
101	208-1-59057	REMOÇÃO DE ALAMBRADO	PRÓPRIO	M2	1.000,000	0,0000	7,5900	7.590,00	Venceu
102	208-1-58945	TRANSPORTE MATERIAL DEMOLIDO EM CARRINHO DE MÃO, DMT<=50,00M	PRÓPRIO	M3	3.000,000	0,0000	15,1800	45.540,00	Venceu
103	208-1-59058	TRANSPORTE MAT DEMOLIDO EM CARRINHO DE MAO,50,0 M<DMT<=100M	PRÓPRIO	M3	500,000	0,0000	20,2500	10.125,00	Venceu
104	208-1-59059	CARGA MANUAL DE MATERIAL DEMOLIDO SOBRE CAMINHAO	PRÓPRIO	M3	500,000	0,0000	15,1800	7.590,00	Venceu
105	208-1-58636	CARGA MECANICA DE MATERIAL DEMOLIDO SOBRE CAMINHAO	PRÓPRIO	M3	3.000,000	0,0000	1,2700	3.810,00	Venceu
106	208-1-59060	TRANSPORTE DE MATERIAL DEMOLIDO EM CAMINHAO, DMT <= 1 KM	PRÓPRIO	M3	3.000,000	0,0000	2,5300	7.590,00	Venceu
107	208-1-58637	TRANSPORTE DE MAT DEMOLIDO EM CAMINHAO 1 KM < DMT <=2 KM	PRÓPRIO	M3	3.000,000	0,0000	3,8000	11.400,00	Venceu
108	208-1-59061	TRANSPORTE DE MATERIAL DEMOLIDO EM CAMINHAO. 2 KM <DMT<= 5KM	PRÓPRIO	M3XK	15.000,000	0,0000	1,2700	19.050,00	Venceu
109	208-1-59062	TRANSPORTE DE MATERIAL DEMOLIDO EM CAMINHAO. DMT > 5 KM	PRÓPRIO	M3XK	30.000,000	0,0000	1,2700	38.100,00	Venceu
110	208-1-58946	TRANSPORTE MATERIAL DE QUALQUER NATUREZA EM CAÇAMBA 5,00M³	PRÓPRIO	VG	1.000,000	0,0000	156,9100	156.910,00	Venceu

Prefeitura Municipal de Mariana
Folha

Nr. do Processo: 196/2020 **Licitação:** 57/2020 - PR **Data da Homologação:**
Fornecedor: 16629 - GMP CONSTRUCOES EIRELI

Item	Material	Descrição do Material	Marca do Produto	Un.Med.	Qtde Cotada	Descto(%)	Preço Unitário	Preço Total	Situação
111	208-1-58947	CAPINA E VARRIÇAO DE PAVIMENTO EM ALVENARIA POLIEDRICA	PRÓPRIO	M2	60.000,000	0,0000	1,2700	76.200,00	Venceu
112	208-1-59063	SUP. ARVORE PEQ. PORTE (ATE 3M)INCLUS. CORTE LENHA		UN	50,000	0,0000	113,8900	5.694,50	Venceu
113	208-1-59064	SUPRESSAO ARVORE MEDIO PORTE INCLUS. CORTE LINHA	PRÓPRIO	UN	50,000	0,0000	113,8900	5.694,50	Venceu
114	208-1-59065	SUPRESSAO ARVORE GRANDE PORTE INCLUS. CORTE LENHA	PRÓPRIO	UN	50,000	0,0000	278,3900	13.919,50	Venceu
115	208-1-58520	CAPINA MANUAL DE TERRENO	PRÓPRIO	M2	1.000,000	0,0000	1,2700	1.270,00	Venceu
116	208-1-58178	DESMATAMENTO, DESTOC E LIMP INCL TRANSPORTE ATE 50M	PRÓPRIO	M2	50.000,000	0,0000	0,4400	22.000,00	Venceu
117	208-1-59066	DESMATAMENTO,DESTOCAMENTO E LIMPEZA,EXCL.TRANSPORT	PRÓPRIO	M2	50.000,000	0,0000	0,5100	25.500,00	Venceu
118	208-1-58522	ROÇAMENTO COM ROÇADEIRA MECANICA	PRÓPRIO	M2	5.000,000	0,0000	0,3500	1.750,00	Venceu
119	208-1-58948	ESCAVAÇAO MEC. INCL. TRANSPORTE ATE 50 m, EM MATERIAL DE 1ª	PRÓPRIO	M3	4.000,000	0,0000	3,1600	12.640,00	Venceu
120	208-1-59067	ESCAV MECANICA INC TRANSPORTE ATE 50 M EM MAT DE 2ª CATEGORI	PRÓPRIO	M3	1.000,000	0,0000	5,0600	5.060,00	Venceu
121	208-1-58531	ESCAVAÇAO E CARGA MECANIZADA - EM MATERIAL DE 1°CATEGORIA	PRÓPRIO	M3	8.000,000	0,0000	5,0600	40.480,00	Venceu
122	208-1-59068	ESCAVAÇAO E CARGA MECANIZADA EM MATERIAL DE 2ª CATEGORIA	PRÓPRIO	M3	2.000,000	0,0000	5,3100	10.620,00	Venceu
123	208-1-59069	ESCAVAÇAO E CARGA EM MATERIAL DE 3ª CAT UTIL EQUIP AR COMPRI	PRÓPRIO	M3	1.000,000	0,0000	101,2300	101.230,00	Venceu
124	208-1-58644	CARGA MANUAL DE MATERIAL DE QUALQUER NATUREZA SOBRE CAMINHAO	PRÓPRIO	M3	1.000,000	0,0000	15,1800	15.180,00	Venceu
125	208-1-58532	CARGA DE MATERIAL DE QUALQUER NATUREZA SOBRE CAMINHAO -MECAN	PRÓPRIO	M3	4.000,000	0,0000	1,2700	5.080,00	Venceu
126	208-1-58949	TRANSPORTE DE MATERIAL DE QUALQUER NATUREZA, DMT<=1KM	PRÓPRIO	M3	5.000,000	0,0000	1,9000	9.500,00	Venceu
127	208-1-58645	TRANSPORTE DE MATERIAL DE QUALQUER NATUREZA 1 KM <DMT<= 2KM	PRÓPRIO	M3	5.000,000	0,0000	3,8000	19.000,00	Venceu
128	208-1-58950	TRANSPORTE DE MATERIAL DE QUALQUER NATUREZA,2 KM<DMT<= 5KM	PRÓPRIO	M3XK	25.000,000	0,0000	1,2700	31.750,00	Venceu
129	208-1-59085	TRANSPORTE DE MATERIAL DE QUALQUER NATUREZA DMT > 5 KM	PRÓPRIO	M3XK	50.000,000	0,0000	1,2700	63.500,00	Venceu
130	208-1-58952	ATERRO COMPACTADO COM ROLO VIBRATORIO		M3	10.000,000	0,0000	3,8000	38.000,00	Venceu
131	208-1-58953	ATERRO COMPACTADO COM PLACA VIBRATORIA	PRÓPRIO	M3	5.000,000	0,0000	15,1800	75.900,00	Venceu
132	208-1-58646	ATERRO COMPACTADO MANUAL COM SOQUETE	PRÓPRIO	M3	2.000,000	0,0000	36,7000	73.400,00	Venceu
133	208-1-58954	ESCAVAÇAO MANUAL DE VALAS H <= 1.50 m	PRÓPRIO	M3	3.000,000	0,0000	41,7600	125.280,00	Venceu
134	208-1-59079	ESCAVAÇAO MANUAL DE VALAS 1.50 m < H <= 3.00 m	PRÓPRIO	M3	3.000,000	0,0000	50,3100	150.930,00	Venceu

Prefeitura Municipal de Mariana
C.P.L.
Folha nº 624

Nr. do Processo: 196/2020 Licitação: 57/2020 - PR
Fornecedor: 16629 - GMP CONSTRUCOES EIRELI Data da Homologação:

Item	Material	Descrição do Material	Marca do Produto	Un.Med.	Qtde Cotada	Descto(%)	Preço Unitário	Preço Total	Situação
135	208-1-59071	ESCAVAÇAO MANUAL DE VALAS 3,0 M < H <= 5,0 M	PRÓPRIO	M3	3.000,000	0,0000	63,2700	189.810,00	Venceu
136	208-1-58955	ESCAVAÇAO MECANICA DE VALAS COM DESCARGA LATERAL H <= 1,50 m	PRÓPRIO	M3	3.000,000	0,0000	3,8000	11.400,00	Venceu
137	208-1-59072	ESCAVAÇAO MEC VALAS COM DESCARGA LATERAL 1.5 M < H <= 3.0 MM	PRÓPRIO	M3	3.000,000	0,0000	3,8000	11.400,00	Venceu
138	208-1-59073	ESCAVAÇAO MEC VALAS COM DESCARGA LATERAL 3.0 M < H <= 5.0 M	PRÓPRIO	M3	3.000,000	0,0000	3,8000	11.400,00	Venceu
139	208-1-59074	ESCAVAÇAO MECANICA DE VALAS COM DESCARGA LATERAL H > 5,0 M	PRÓPRIO	M3	2.000,000	0,0000	3,8000	7.600,00	Venceu
140	208-1-59075	ESCAVAÇAO MECANICA DE VALAS COM DESC. S/ CAMINHOES H <=1.5M	PRÓPRIO	M3	3.000,000	0,0000	3,8000	11.400,00	Venceu
141	208-1-59076	ESCAVAÇAO MEC VALAS COM DESC. S/ CAMINHOES 1.5 M < H <= 3.0M	PRÓPRIO	M3	3.000,000	0,0000	3,8000	11.400,00	Venceu
142	208-1-59077	ESCAVAÇAO MEC DE VALAS COM DESC. S/ CAMINHOES 3.0 M<H<= 5.0M	PRÓPRIO	M3	3.000,000	0,0000	5,0600	15.180,00	Venceu
143	208-1-59086	ESCAVAÇAO MECANICA DE VALAS COM DESC. S/ CAMINHOES H > 5,0 M	PRÓPRIO	M3	2.000,000	0,0000	5,0600	10.120,00	Venceu
144	208-1-59078	ESCAVAÇAO EM SOLO MOLE, MECANICA COM DESC DIRETA SOBRE CAMIN	PRÓPRIO	M3	3.000,000	0,0000	5,0600	15.180,00	Venceu
145	208-1-59079	ESCAVAÇAO VALA E CARGA DE MAT DE 3ª CAT UTIL EQUIP A AR COMP	PRÓPRIO	M3	1.000,000	0,0000	177,1600	177.160,00	Venceu
146	208-1-59080	REATERRO DE VALA MANUAL	PRÓPRIO	M3	2.000,000	0,0000	35,4300	70.860,00	Venceu
147	208-1-59081	REATERRO DE VALA COMPAC COM EQUIP. PLACA VIBRATORIA OU EQUIV	PRÓPRIO	M3	6.000,000	0,0000	15,1800	91.080,00	Venceu
148	208-1-59082	REGULARIZAÇAO E COMPACTAÇAO DE TERRENO MANUAL, COM SOQUETE	PRÓPRIO	M2	2.000,000	0,0000	3,8000	7.600,00	Venceu
149	208-1-58534	REGULARIZACAO E COMPACTACAO DO TERRENO COM PLACA VIBRATORIA	PRÓPRIO	M2	2.000,000	0,0000	3,8000	7.600,00	Venceu
150	208-1-59083	REGULARIZAÇAO E COMPACTAÇAO DE TERRENO COM ROLO VIBRATORIO	PRÓPRIO	M2	60.000,000	0,0000	1,6500	99.000,00	Venceu
151	208-1-59084	TRANSPORTE MAT QUALQUER NATUR CARRINHO MÃO DMT <= 50,00 M	PRÓPRIO	M3	1.000,000	0,0000	17,7200	17.720,00	Venceu
152	208-1-59087	TRANSPORTE MAT QUALQUER NATUR CARRINHO MAO 50,00<DMT<=100 M	PRÓPRIO	M3	2.000,000	0,0000	27,8400	55.680,00	Venceu
153	208-1-58946	TRANSPORTE MATERIAL DE QUALQUER NATUREZA EM CAÇAMBA 5,00M³	PRÓPRIO	VG	500,000	0,0000	151,8500	75.925,00	Venceu
154	208-1-59088	ESTACA BROCA A TRADO MANUAL. PERFUR E CONCRETO 1:3:6 D=30CM	PRÓPRIO	MT	1.000,000	0,0000	60,7400	60.740,00	Venceu
155	208-1-59089	MOB E DESMOB EQUIPAMENTO P/ ESTACA BROCA PERFUR TRADO MECANI	PRÓPRIO	UN	30,000	0,0000	759,2400	22.777,20	Venceu
156	208-1-59090	ESTACA BROCA PERFURADA A TRADO MECANIZ.	PRÓPRIO	MT	500,000	0,0000	12,6500	6.325,00	Venceu

Prefeitura Mu... Folha ...

Nr. do Processo: 196/2020 Licitação: 57/2020 - PR Data da Homologação:
Fornecedor: 16629 - GMP CONSTRUCOES EIRELI

Item	Material	Descrição do Material	Marca do Produto	Un.Med.	Qtde Cotada	Descto(%)	Preço Unitário	Preço Total	Situação
157	208-1-59091	ESTACA BROCA PERFURADA A TRADO MECANIZ, PERFURAÇAO D= 40 CM	PRÓPRIO	MT	500,000	0,0000	22,7800	11.390,00	Venceu
158	208-1-59092	ESTACA BROCA PERFURADA A TRADO MECANIZ, PERFURAÇAO D= 50 CM	PRÓPRIO	MT	500,000	0,0000	35,4300	17.715,00	Venceu
159	208-1-59093	MOB E DESMOB DE EQUIPAMENTO, ESTACA HELICE CONTINUA	PRÓPRIO	UN	20,000	0,0000	11.388,6000	227.772,00	Venceu
160	208-1-59094	ESTACA HELICE CONT D=30 CM INCLUS TX BOMB. EXC CONCR/ARMAÇAO	PRÓPRIO	MT	100,000	0,0000	50,6200	5.062,00	Venceu
161	208-1-59095	ESTACA HELICE CONTINUA D=40 CM INC TX BOMB. EXCL CONC/ARMAC	PRÓPRIO	MT	200,000	0,0000	50,6200	10.124,00	Venceu
162	208-1-59096	ESTACA HELICE CONTINUA D=50 CM INC TX BOMB. EXCL CONC/ARMAC	PRÓPRIO	MT	300,000	0,0000	69,6000	20.880,00	Venceu
163	208-1-58643	FORNEC CONCRETO USINADO CONV LANC FUNDACAO FCK >=20MPA SLUM	PRÓPRIO	M3	240,000	0,0000	347,9900	83.517,60	Venceu
164	208-1-59097	FORMA DE TABUA MADEIRA DE LEI, ESCOR, DESF E LIMP EM FUND	PRÓPRIO	M2	200,000	0,0000	50,6200	10.124,00	Venceu
165	208-1-59098	FORMA DE COMP RESIN ESP MIN >=12M ESCOR, DESF E LIMP EM FUND	PRÓPRIO	M2	400,000	0,0000	50,6200	20.248,00	Venceu
166	208-1-58649	ARMAÇAO INCL CORTE, DOBRA E COLOC EM FUNDAÇAO AÇO CA-50/60	PRÓPRIO	KG	75.000,000	0,0000	7,5900	569.250,00	Venceu
167	208-1-59099	CONCRETO CICLOPICO LANÇ FUNDAÇ E ARRIMO, 1:3:6 C/ 30% PEDRA	PRÓPRIO	M3	200,000	0,0000	291,0400	58.208,00	Venceu
168	208-1-59100	CONCRETO CONV B1,B2 LANÇ FUNDAÇAO FCK >= 20.0 MPa,BRITA CALC	PRÓPRIO	M3	200,000	0,0000	417,5800	83.516,00	Venceu
169	208-1-59101	CONCRETO CONV B1,B2 LANÇ FUNDAÇAO FCK>= 25.0 MPa, BRITA CALC	PRÓPRIO	M3	200,000	0,0000	477,0600	95.412,00	Venceu
170	208-1-59102	CONCRETO USIN B1,B2 LANÇ FUNDAÇAO FCK>= 20.0 MPa, BRITA CALC	PRÓPRIO	M3	200,000	0,0000	354,3100	70.862,00	Venceu
171	208-1-58298	CONCRETO USINADO B1,B2 LANCADO EM FUND FCK>=25MPA BRITA CALC	PRÓPRIO	M3	200,000	0,0000	354,3100	70.862,00	Venceu
172	208-1-59103	CONCRETO USIN BOMBEADO LANÇ FUNDAÇAO FCK>=20,0MPa,BRITA CALC	PRÓPRIO	M3	50,000	0,0000	366,9700	18.348,50	Venceu
173	208-1-59104	BALDRAME ALVEN BLOCO CONCR(SAPATA) E=20CM C/ CONCRETO 1:3:6	PRÓPRIO	M3	1.200,000	0,0000	480,8500	577.020,00	Venceu
174	208-1-59105	ENROCAMENTO COM PEDRA DE MAO JOGADA	PRÓPRIO	TN	2.000,000	0,0000	101,2300	202.460,00	Venceu
175	208-1-59106	ENROCAMENTO COM PEDRA DE MAO ARRUMADA.	PRÓPRIO	M3	2.000,000	0,0000	208,7900	417.580,00	Venceu
176	208-1-59107	CONCRETO DE REGULARIZAÇAO TRAÇO 1:3:6,FORNEC. E LANÇ S/ENROC	PRÓPRIO	M3	200,000	0,0000	404,9300	80.986,00	Venceu
177	208-1-59108	FORNEC E LANÇ MATER DRENANTE CASCALHO (COM ADENSAM HIDRAUL)	PRÓPRIO	M3	1.000,000	0,0000	126,5400	126.540,00	Venceu
178	208-1-58197	FORNECIMENTO E LANCAMENTO DE MATERIAL	PRÓPRIO	M3	1.000,000	0,0000	75,9200	75.920,00	Venceu

C. P. L. Prefeitura Municipal de Mariana Folha 193

Nr. do Processo: 196/2020 Licitação: 57/2020 - PR
Fornecedor: 16629 - GMP CONSTRUCOES EIRELI Data da Homologação:

Item	Material	Descrição do Material	Marca do Produto	Un.Med.	Qtde Cotada	Descto(%)	Preço Unitário	Preço Total	Situação
179	208-1-59109	FORNEC E LANÇAM MATERIAL DRENANTE AREIA (COM ADENS HIDRAUL)	PRÓPRIO	M3	1.000,000	0,0000	113,8900	113.890,00	Venceu
180	208-1-59110	MANTA GEOTEXTIL - 180 G/M2 - RES.TRACAO >= 9 KN/M	PRÓPRIO	M2	2.000,000	0,0000	3,8000	7.600,00	Venceu
181	208-1-59111	MANTA GEOTEXTIL - 300 G/M2 - RES.TRACAO >= 16 KN/M	PRÓPRIO	M2	2.000,000	0,0000	5,0600	10.120,00	Venceu
182	208-1-58199	DRENO BARBACAN D=50MM E COMPRIMENTO DE 0,50 M	PRÓPRIO	UN	200,000	0,0000	5,0600	1.012,00	Venceu
183	208-1-59112	DRENO BARBACAN D= 75 MM E COMPRIMENTO DE 0,50M	PRÓPRIO	UN	200,000	0,0000	7,5900	1.518,00	Venceu
184	208-1-59113	DRENO BARBACAN D= 100 MM E COMPRIMENTO DE 0,50M	PRÓPRIO	UN	200,000	0,0000	7,5900	1.518,00	Venceu
185	208-1-59114	GABIAO CAIXA MALHA 8X10,FIO 2,7MM, REV PVC (C/ CALÇ GNAISSE)	PRÓPRIO	M3	2.000,000	0,0000	366,9700	733.940,00	Venceu
186	208-1-59115	GABIAO COLCHAO MALH 6X8,FIO 2MM GALV.REV PVC (C/ CALÇ GNAISS	PRÓPRIO	M3	500,000	0,0000	493,5100	246.755,00	Venceu
187	208-1-59116	GABIAO SACO MALH 8X10, FIO 2,4MM GALV REV PVC (C/ CALÇ GNAIS	PRÓPRIO	M3	300,000	0,0000	487,1800	146.154,00	Venceu
188	208-1-59117	FORMA COMP RESIN E>=12MM, ESCOR DESFOR LIMPEZA - ESTRUTURA	PRÓPRIO	M2	1.000,000	0,0000	56,9400	56.940,00	Venceu
189	208-1-58652	ARMAÇAO INCL CORTE, DOBRA E COLOC EM ESTRUTURA AÇO CA-50/60	PRÓPRIO	KG	36.000,000	0,0000	7,5900	273.240,00	Venceu
190	208-1-59118	FORNECIMENTO E COLOCACAO DE TELA SOLDADA Q-92	PRÓPRIO	KG	4.000,000	0,0000	7,5900	30.360,00	Venceu
191	208-1-59119	FORNECIMENTO E COLOCAÇÃO DE TELA SOLDADA Q-138	PRÓPRIO	KG	2.000,000	0,0000	8,8600	17.720,00	Venceu
192	208-1-59120	FORNECIMENTO E COLOCACAO DE TELA SOLDADA Q-196	PRÓPRIO	KG	1.000,000	0,0000	8,8600	8.860,00	Venceu
193	208-1-59121	CONCRETO CONVENCIONAL B1,B2 LANÇ EM ESTRUTURA, FCK>=20,0MPA	PRÓPRIO	M3	100,000	0,0000	455,5400	45.554,00	Venceu
194	208-1-59122	CONCRETO USINADO B1,B2 LANÇADO EM ESTRUTURA FCK >= 20,0 MPA	PRÓPRIO	M3	200,000	0,0000	430,2400	86.048,00	Venceu
195	208-1-59123	CONCRETO USINADO B1,B2 LANÇADO EM ESTRUTURA FCK >= 25,0 MPA	PRÓPRIO	M3	200,000	0,0000	417,5800	83.516,00	Venceu
196	208-1-59124	CONCRETO USINADO BOMBEADO LANÇADO EM ESTRUTURA FCK>=20,0 MPA	PRÓPRIO	M3	50,000	0,0000	417,5800	20.879,00	Venceu
197	208-1-59125	CONCRETO USINADO BOMBEADO LANÇADO EM ESTRUTURA FCK>=25,0 MPA	PRÓPRIO	M3	50,000	0,0000	430,2400	21.512,00	Venceu
198	208-1-59126	LAJE PRE-MOLDADA, A REVEST INC CAPEAM SC= 100 KG/M2, L= 5,0M	PRÓPRIO	M2	500,000	0,0000	63,2700	31.635,00	Venceu
199	208-1-59127	LAJE PRE-MOLDADA, A REVEST INC CAPEAM SC= 200 KG/M2, L= 5,0M	PRÓPRIO	M2	500,000	0,0000	75,9200	37.960,00	Venceu

Prefeitura Municipal de Mariana C.P.L. Folha 993

Nr. do Processo: 196/2020 Licitação: 57/2020 - PR Data da Homologação:
Fornecedor: 16629 - GMP CONSTRUCOES EIRELI

Item	Material	Descrição do Material	Marca do Produto	Un.Med.	Qtde Cotada	Descto(%)	Preço Unitário	Preço Total	Situação
200	208-1-59128	LAJE PRE-MOLDADA, A REVEST INC CAPEAM SC= 300 KG/M2, L= 5,0M	PRÓPRIO	M2	500,000	0,0000	75,9200	37.960,00	Venceu
201	208-1-59129	LAJE PRE-MOLDADA, APAR INCLUS CAPEAM SC= 100 KG/M2, L= 5,0 M	PRÓPRIO	M2	500,000	0,0000	84,7800	42.390,00	Venceu
202	208-1-59130	LAJE PRE-MOLDADA, APAR INCLUS CAPEAM SC= 200 KG/M2, L= 5,0 M	PRÓPRIO	M2	500,000	0,0000	82,2500	41.125,00	Venceu
203	208-1-59131	LAJE PRE-MOLDADA, APAR INCLUS CAPEAM SC= 300 KG/M2, L= 5,0 M	PRÓPRIO	M2	500,000	0,0000	88,5800	44.290,00	Venceu
204	208-1-59132	ALVENARIA DE TIJOLO MACIÇO REQUEIMADO E= 5 CM, A REVESTIR	PRÓPRIO	M2	500,000	0,0000	56,9400	28.470,00	Venceu
205	208-1-59133	ALVENARIA DE TIJOLO MACIÇO REQUEIMADO E= 10 CM, A REVESTIR	PRÓPRIO	M2	500,000	0,0000	87,3100	43.655,00	Venceu
206	208-1-59134	ALVENARIA TIJOLO FURADO(BLOCO CERAMICO VED) E=10 CM,A REVEST	PRÓPRIO	M2	2.000,000	0,0000	35,4300	70.860,00	Venceu
207	208-1-59135	ALVENARIA TIJOLO FURADO(BLOCO CERAMICO VED) E=15 CM,A REVEST	PRÓPRIO	M2	1.000,000	0,0000	48,0900	48.090,00	Venceu
208	208-1-59136	ALVENARIA TIJOLO FURADO(BLOCO CERAMICO VED) E=20 CM,A REVEST	PRÓPRIO	M2	2.000,000	0,0000	56,9400	113.880,00	Venceu
209	208-1-59137	ALVENARIA DE BLOCO DE CONCRETO E= 10 CM, A REVESTIR, VEDAÇAO	PRÓPRIO	M2	1.000,000	0,0000	41,7600	41.760,00	Venceu
210	208-1-59138	ALVENARIA DE BLOCO DE CONCRETO E= 15 CM, A REVESTIR, VEDAÇAO	PRÓPRIO	M2	1.000,000	0,0000	41,7600	41.760,00	Venceu
211	208-1-59139	ALVENARIA DE BLOCO DE CONCRETO E= 20 CM, A REVESTIR, VEDAÇAO	PRÓPRIO	M2	1.000,000	0,0000	56,9400	56.940,00	Venceu
212	208-1-59140	ALVENARIA DE BLOCO DE CONCRETO E= 10 CM, APARENTE, VEDAÇAO	PRÓPRIO	M2	1.000,000	0,0000	41,7600	41.760,00	Venceu
213	208-1-59141	ALVENARIA DE BLOCO DE CONCRETO E= 15 CM, APARENTE, VEDAÇAO	PRÓPRIO	M2	1.000,000	0,0000	50,6200	50.620,00	Venceu
214	208-1-59142	ALVENARIA DE BLOCO DE CONCRETO E= 20 CM, APARENTE, VEDAÇAO	PRÓPRIO	M2	1.000,000	0,0000	56,9400	56.940,00	Venceu
215	208-1-59143	ALVENARIA DE BLOCO DE CONCRETO ESTRUTURAL E= 10 CM	PRÓPRIO	M2	500,000	0,0000	45,5500	22.775,00	Venceu
216	208-1-59144	ALVENARIA DE BLOCO DE CONCRETO ESTRUTURAL E= 15 CM	PRÓPRIO	M2	500,000	0,0000	56,9400	28.470,00	Venceu
217	208-1-59145	ALVENARIA DE BLOCO DE CONCRETO ESTRUTURAL E= 20 CM	PRÓPRIO	M2	500,000	0,0000	56,9400	28.470,00	Venceu
218	208-1-59146	DIVISORIA EM ARDOSIA E= 2CM FERRAGEM LATAO CROM,PAINEIS FIXO	PRÓPRIO	M2	100,000	0,0000	417,5800	41.758,00	Venceu
219	208-1-59147	DIVISORIA GRANITO CINZA CORUMBA E=3CM FERRAGEM LATAO C (FIXO	PRÓPRIO	M2	100,000	0,0000	442,8900	44.289,00	Venceu
220	208-1-59148	DIVISORIA NAVAL PAINEL/PAINEL (REMOVIVEL)	PRÓPRIO	M2	200,000	0,0000	69,6000	13.920,00	Venceu

Prefeitura Municipal de Mariana
Folha

Nr. do Processo: 196/2020 Licitação: 57/2020 - PR

Fornecedor: 16629 - GMP CONSTRUCOES EIRELI Data da Homologação:

Item	Material	Descrição do Material	Marca do Produto	Un.Med.	Qtde Cotada	Descto(%)	Preço Unitário	Preço Total	Situação
221	208-1-59149	CONJ.FERRAGENS P/CONFECÇAO DE PORTA DE DIVISORIA	PRÓPRIO	UN	200,000	0,0000	208,7900	41.758,00	Venceu
222	208-1-59150	VERGAS E CONTRA-VERGAS DE CONCRETO PRE-FABRICADAS 10 CMX10CM	PRÓPRIO	MT	50,000	0,0000	30,3700	1.518,50	Venceu
223	208-1-58301	VERGAS E CONTRAVERGAS DE CONCRETO PRE-FABRICADAS 15CM X10 CM	PRÓPRIO	MT	50,000	0,0000	41,7600	2.088,00	Venceu
224	208-1-59151	VERGAS E CONTRA-VERGAS DE CONCRETO PRE-FABRICADAS 20 CMX10CM	PRÓPRIO	MT	50,000	0,0000	46,8200	2.341,00	Venceu
225	208-1-58323	ENGRADAMENTO EM MADEIRA PARAJU P/COB CERAMICA COM TES COMP	PRÓPRIO	M2	1.000,000	0,0000	113,8900	113.890,00	Venceu
226	208-1-59152	ENGRADAMENTO EM MADEIRA PARAJU P/ COB CERAMICA,CAIBROS E RIP	PRÓPRIO	M2	1.000,000	0,0000	56,9400	56.940,00	Venceu
227	208-1-59153	ENGRADAMENTO EM MADEIRA PARAJU PARA COBERTURA EM TELHA ONDUL	PRÓPRIO	M2	1.000,000	0,0000	54,4100	54.410,00	Venceu
228	208-1-59154	PEÇAS PARA ENGRADAMENTO EM MADEIRA PARAJU 13,5 X 5,5 CM	PRÓPRIO	MT	2.000,000	0,0000	40,4900	80.980,00	Venceu
229	208-1-59155	PEÇAS PARA ENGRADAMENTO EM MADEIRA PARAJU 10,5 X 5,5 CM	PRÓPRIO	MT	2.000,000	0,0000	35,4300	70.860,00	Venceu
230	208-1-59156	PEÇAS PARA ENGRADAMENTO EM MADEIRA PARAJU 6,0 X 5,5 CM	PRÓPRIO	MT	2.000,000	0,0000	25,3100	50.620,00	Venceu
231	208-1-59157	PEÇAS PARA ENGRADAMENTO EM MADEIRA PARAJU CAIBRO 5,5 X4,0 CM	PRÓPRIO	MT	2.000,000	0,0000	15,1800	30.360,00	Venceu
232	208-1-59158	PEÇAS PARA ENGRADAMENTO EM MADEIRA PARAJU RIPA 4 X 1,5 CM	PRÓPRIO	MT	4.000,000	0,0000	3,8000	15.200,00	Venceu
233	208-1-59159	COBERTURA EM TELHA CERAMICA FRANCESA	PRÓPRIO	M2	500,000	0,0000	41,7600	20.880,00	Venceu
234	208-1-59160	COBERTURA EM TELHA CERAMICA COLONIAL PLANA	PRÓPRIO	M2	1.000,000	0,0000	55,6800	55.680,00	Venceu
235	208-1-58324	COBERTURA EM TELHA CERAMICA COLONIAL CURVA	PRÓPRIO	M2	1.000,000	0,0000	41,7600	41.760,00	Venceu
236	208-1-59161	COBERTURA EM TELHA FIBROCIMENTO ONDULADA E= 5,00 MM	PRÓPRIO	M2	200,000	0,0000	27,8400	5.568,00	Venceu
237	208-1-59162	COBERTURA EM TELHA FIBROCIMENTO ONDULADA E= 6,00 MM	PRÓPRIO	M2	200,000	0,0000	29,1000	5.820,00	Venceu
238	208-1-59163	COBERTURA EM TELHA FIBROCIMENTO ONDULADA E= 8,00 MM	PRÓPRIO	M2	2.000,000	0,0000	54,4100	108.820,00	Venceu
239	208-1-59164	COBERTURA EM TELHA METALICA GALVANIZ TRAPEZOID E=0,50MM SIMP	PRÓPRIO	M2	1.000,000	0,0000	31,6400	31.640,00	Venceu
240	208-1-58325	CUMEEIRA CERAMICA	PRÓPRIO	MT	300,000	0,0000	20,2500	6.075,00	Venceu
241	208-1-59165	CUMEEIRA ONDULADA DE FIBROCIMENTO	PRÓPRIO	MT	300,000	0,0000	32,9000	9.870,00	Venceu
242	208-1-59166	CUMEEIRA METALICA GALVANIZADA TRAPEZOIDAL E=0,50MM(SIMPLES)	PRÓPRIO	MT	300,000	0,0000	31,6400	9.492,00	Venceu

Prefeitura Municipal de Mariana
C. P. L.
Folha: 192

Item	Material	Descrição do Material	Marca do Produto	Un.Med.	Qtde Cotada	Descto(%)	Preço Unitário	Preço Total	Situação
Nr. do Processo:	**196/2020**	**Licitação:**	**57/2020 - PR**		**Data da Homologação:**				
Fornecedor:	**16629**	**- GMP CONSTRUCOES EIRELI**							
244	208-1-59168	FORRO EM PVC LARGURA 20,0 CM COR BRANCA	PRÓPRIO	M2	10.000,000	0,0000	35,4300	354.300,00	Venceu
245	208-1-59169	CALHA DE CHAPA GALVANIZADA Nº 22 GSG, DESENVOLVIM = 75 CM	PRÓPRIO	MT	300,000	0,0000	69,6000	20.880,00	Venceu
246	208-1-59170	CALHA DE CHAPA GALVANIZADA Nº 22 GSG, DESENVOLVIM = 100 CM	PRÓPRIO	MT	300,000	0,0000	101,2300	30.369,00	Venceu
247	208-1-59171	CALHA DE CHAPA GALVANIZADA Nº 24 GSG, DESENVOLVIM = 75 CM	PRÓPRIO	MT	300,000	0,0000	69,6000	20.880,00	Venceu
248	208-1-59172	CALHA DE CHAPA GALVANIZADA Nº 24 GSG, DESENVOLVIM = 100 CM	PRÓPRIO	MT	300,000	0,0000	94,9100	28.473,00	Venceu
249	208-1-59173	CALHA DE CHAPA GALVANIZADA Nº 26 GSG, DESENVOLVIM = 75 CM	PRÓPRIO	MT	300,000	0,0000	69,6000	20.880,00	Venceu
250	208-1-59174	CALHA DE CHAPA GALVANIZADA Nº 26 GSG, DESENVOLVIM = 100 CM	PRÓPRIO	MT	300,000	0,0000	75,9200	22.776,00	Venceu
251	208-1-59175	RUFO E CONTRA-RUFO DE CHAPA GALV Nº 24 GSG, DESENV = 15 CM	PRÓPRIO	MT	100,000	0,0000	16,4500	1.645,00	Venceu
252	208-1-59176	RUFO E CONTRA-RUFO DE CHAPA GALV Nº 24 GSG, DESENVOL = 20 CM	PRÓPRIO	MT	100,000	0,0000	16,4500	1.645,00	Venceu
253	208-1-59177	RUFO E CONTRA-RUFO DE CHAPA GALV Nº 24 GSG, DESENV = 25 CM	PRÓPRIO	MT	100,000	0,0000	18,9800	1.898,00	Venceu
254	208-1-59178	RUFO E CONTRA-RUFO DE CHAPA GALV Nº 24 GSG, DESENVOL = 33 CM	PRÓPRIO	MT	100,000	0,0000	25,3100	2.531,00	Venceu
255	208-1-59179	RUFO E CONTRA-RUFO DE CHAPA GALV Nº 26 GSG, DESENVOLV = 15CM	PRÓPRIO	MT	100,000	0,0000	12,6500	1.265,00	Venceu
256	208-1-59180	RUFO E CONTRA-RUFO DE CHAPA GALV Nº 26 GSG, DESENVOLV = 20CM	PRÓPRIO	MT.	100,000	0,0000	16,4500	1.645,00	Venceu
257	208-1-59181	RUFO E CONTRA-RUFO DE CHAPA GALV Nº 26 GSG, DESENVOLV = 25CM	PRÓPRIO	MT	100,000	0,0000	17,7200	1.772,00	Venceu
258	208-1-59182	RUFO E CONTRA-RUFO DE CHAPA GALV Nº 26 GSG, DESENVOLV = 33CM	PRÓPRIO	MT	100,000	0,0000	20,2500	2.025,00	Venceu
259	208-1-59183	IMPERMEABILIZAÇAO, REGULAR.(CIMENTO/AREIA) 1:3, ESP MED= 3CM	PRÓPRIO	M2	1.000,000	0,0000	32,9000	32.900,00	Venceu
260	208-1-59184	IMPERMEABIL PROTEÇAO (CIMENTO/AREIA) 1:3,ESP=3,0 INC GEOTEXT	PRÓPRIO	M2	1.000,000	0,0000	32,9000	32.900,00	Venceu
261	208-1-59185	IMPERMEAB C/MANTA ASFALT T3 NBR 9952 C/ASFALTO MOD SBS E=4MM	PRÓPRIO	M2	1.000,000	0,0000	60,7400	60.740,00	Venceu
262	208-1-59186	PINTURA C TINTA ASFALTICA IMPERMEABILIZ. DILUIDA EM SOLVENTE	PRÓPRIO	M2	1.000,000	0,0000	12,6500	12.650,00	Venceu
263	208-1-59187	TUBO PVC AGUA SOLDA CLASSE 15 INCL CONEXOES D= 20 MM (1/2")	PRÓPRIO	MT	800,000	0,0000	5,0600	4.048,00	Venceu
264	208-1-59188	TUBO PVC AGUA SOLDA CLASSE 15 INC CONEXOES D= 25 MM (3/4")	PRÓPRIO	MT	800,000	0,0000	5,0600	4.048,00	Venceu

Prefeitura Municipal de Mariana C. P. Folha nº

elação dos Participantes por Processo / Licitação

Item	Material	Descrição do Material	Marca do Produto	Un.Med.	Qtde Cotada	Descto(%)	Preço Unitário	Preço Total	Situação
Nr. do Processo:	**196/2020**	**Licitação:**	**57/2020 - PR**	**Data da Homologação:**					
Fornecedor:	**16629**	**- GMP CONSTRUCOES EIRELI**							
265	208-1-59189	TUBO PVC AGUA SOLDA CLASSE 15 INC CONEXOES D= 32 MM (1")M	PRÓPRIO	MT	800,000	0,0000	5,0600	4.048,00	Venceu
266	208-1-59190	TUBO PVC AGUA SOLDA CLASSE 15 INC CONEXOES D= 40 MM (1 1/4"	PRÓPRIO	MT	800,000	0,0000	10,1200	8.096,00	Venceu
267	208-1-59191	TUBO PVC AGUA SOLDA CLASSE 15 INC CONEXOES D= 50 MM (1 1/2")	PRÓPRIO	MT	800,000	0,0000	20,2500	16.200,00	Venceu
268	208-1-59192	TUBO PVC AGUA SOLDA CLASSE 15 INC CONEXOES D= 60 MM (2")	PRÓPRIO	MT	800,000	0,0000	20,2500	16.200,00	Venceu
269	208-1-59193	TUBO PVC AGUA SOLDA CLASSE 15 INC CONEXOES D= 75 MM (2 1/2")	PRÓPRIO	MT	800,000	0,0000	32,9000	26.320,00	Venceu
270	208-1-59194	TUBO PVC AGUA SOLDA CLASSE 15 INC CONEXOES D= 85 MM (3")	PRÓPRIO	MT	800,000	0,0000	41,7600	33.408,00	Venceu
271	208-1-59195	TUBO PVC AGUA SOLDA CLASSE 15 INC CONEXOES D= 110 MM (4")	PRÓPRIO	MT	800,000	0,0000	56,9400	45.552,00	Venceu
272	208-1-59196	TUBO PVC ESGOTO, PB, VIROLA E ANEL, INCL. CONEXOES D= 50 MM	PRÓPRIO	MT	800,000	0,0000	16,4500	13.160,00	Venceu
273	208-1-59197	TUBO PVC ESGOTO, PB, VIROLA E ANEL, INCL. CONEXOES D= 75 MM	PRÓPRIO	MT	800,000	0,0000	22,7800	18.224,00	Venceu
274	208-1-59201	TUBO PVC ESGOTO, PB, VIROLA E ANEL, INCL. CONEXOES D= 100 MM	PRÓPRIO	MT	800,000	0,0000	22,7800	18.224,00	Venceu
275	208-1-59198	TUBO PVC ESGOTO, PB, VIROLA E ANEL, INCL. CONEXOES D= 150 MM	PRÓPRIO	MT	800,000	0,0000	54,4100	43.528,00	Venceu
276	208-1-59199	TUBO PVC ESGOTO, PB, VIROLA E ANEL, INCL. CONEXOES D= 200 MM	PRÓPRIO	MT	800,000	0,0000	41,7600	33.408,00	Venceu
277	208-1-59200	TUBO PVC ESGOTO, PB, VIROLA E ANEL, INCL. CONEXOES D= 250 MM	PRÓPRIO	MT	800,000	0,0000	94,9100	75.928,00	Venceu
278	208-1-59202	TUBO PVC ESGOTO PONTA/BOLSA, SOLDA, INCL.CONEXOES D= 40 MM	PRÓPRIO	MT	500,000	0,0000	10,1200	5.060,00	Venceu
279	208-1-59203	TUBO PVC ESG. REFORÇADO, PB, VIR., ANEL INCL.CONEX D= 75 MM	PRÓPRIO	MT	200,000	0,0000	22,7800	4.556,00	Venceu
280	208-1-59204	TUBO PVC ESG. REFORÇADO, PB, VIR., ANEL INCL.CONEX D= 100 MM	PRÓPRIO	MT	200,000	0,0000	27,8400	5.568,00	Venceu
281	208-1-59205	TUBO PVC ESG. REFORÇADO, PB, VIR., ANEL INCL.CONEX D= 150 MM	PRÓPRIO	MT	200,000	0,0000	56,9400	11.388,00	Venceu
282	208-1-59206	ADAPTADOR PVC ROSCA E FLANGE P/ CX.D'AGUA D= 1/2"	PRÓPRIO	UN	200,000	0,0000	11,3900	2.278,00	Venceu
283	208-1-59207	ADAPTADOR PVC ROSCA E FLANGE P/ CX.D'AGUA D= 3/4"	PRÓPRIO	UN	200,000	0,0000	15,1800	3.036,00	Venceu
284	208-1-58384	ADAPTADOR PVC ROSCA E FLANGE P/ CX.D'AGUA D= 1"	PRÓPRIO	UN	200,000	0,0000	20,2500	4.050,00	Venceu
285	208-1-59208	ADAPTADOR PVC ROSCA E FLANGE P/ CX.D'AGUA	PRÓPRIO	UN	200,000	0,0000	18,9800	3.796,00	Venceu

Prefeitura Mu... C.P.L. Folha 175

Nr. do Processo: 196/2020 Licitação: 57/2020 - PR Data da Homologação:
Fornecedor: 16629 - GMP CONSTRUCOES EIRELI

Item	Material	Descrição do Material	Marca do Produto	Un.Med.	Qtde Cotada	Descto(%)	Preço Unitário	Preço Total	Situação
286	208-1-59209	ADAPTADOR PVC ROSCA E FLANGE P/ CX.D'AGUA D=1 1/2"	PRÓPRIO	UN	200,000	0,0000	20,2500	4.050,00	Venceu
287	208-1-59210	ADAPTADOR PVC ROSCA E FLANGE P/ CX.D'AGUA D= 2"	PRÓPRIO	UN	200,000	0,0000	30,3700	6.074,00	Venceu
288	208-1-59211	ADAPTADOR PVC ROSCA E FLANGE P/ CX D'AGUA D=2 1/2"	PRÓPRIO	UN	200,000	0,0000	225,2400	45.048,00	Venceu
289	208-1-59212	REGISTRO DE PRESSAO C CANOPLA DL-1416 D= 1/2" FABRIMAR/EQUIV	PRÓPRIO	UN	100,000	0,0000	56,9400	5.694,00	Venceu
290	208-1-59213	REGISTRO DE PRESSAO C/ CANOPLA DL-1416 D=3/4" FABRIMAR/EQUIV	PRÓPRIO	UN	100,000	0,0000	46,8200	4.682,00	Venceu
291	208-1-59214	REGISTRO GAVETA BRUTO 1510-B 1/2"FABRIMAR /EQUIVALENTE	PRÓPRIO	UN	100,000	0,0000	43,0200	4.302,00	Venceu
292	208-1-59215	REGISTRO GAVETA BRUTO 1510-B 3/4"FABRIMAR /EQUIVALENTE	PRÓPRIO	UN	100,000	0,0000	30,3700	3.037,00	Venceu
293	208-1-59216	REGISTRO GAVETA BRUTO 1510-B 1" FABRIMAR /EQUIVALENTE	PRÓPRIO	UN	100,000	0,0000	44,2900	4.429,00	Venceu
294	208-1-59217	REGISTRO GAVETA BRUTO 1510-B 1 1/4" FABRIMAR/ EQUIVALENTE	PRÓPRIO	UN	100,000	0,0000	82,2500	8.225,00	Venceu
295	208-1-59218	REGISTRO GAVETA BRUTO 1510-B 1 1/2" FABRIMAR/ EQUIVALENTE	PRÓPRIO	UN	100,000	0,0000	82,2500	8.225,00	Venceu
296	208-1-59219	REGISTRO GAVETA BRUTO 1510-B 2" FABRIMAR/EQUIVALENTE	PRÓPRIO	UN	100,000	0,0000	139,1900	13.919,00	Venceu
297	208-1-59220	REGISTRO GAVETA BRUTO 1502 2 1/2" DECA / EQUIVALENTE	PRÓPRIO	UN	100,000	0,0000	291,0400	29.104,00	Venceu
298	208-1-59221	REGISTRO GAVETA BRUTO 1502 3" DECA / EQUIVALENTE	PRÓPRIO	UN	100,000	0,0000	480,8500	48.085,00	Venceu
299	208-1-59222	REGISTRO GAVETA BRUTO 1502 4" DECA / EQUIVALENTE	PRÓPRIO	UN	100,000	0,0000	607,3900	60.739,00	Venceu
300	208-1-59223	REGISTRO GAVETA C/CANOPLA C-1509 DL,D=1/2" FABRIMAR OU EQUIV	PRÓPRIO	UN	100,000	0,0000	58,2100	5.821,00	Venceu
301	208-1-59224	REGISTRO GAVETA C/ CANOPLA C-1509 DL,D=3/4"FABRIMAR OU EQUIV	PRÓPRIO	UN	100,000	0,0000	56,9400	5.694,00	Venceu
302	208-1-59225	REGISTRO GAVETA COM CANOPLA C-1509 DL, D=1"FABRIMAR OU EQUIV	PRÓPRIO	UN	100,000	0,0000	82,2500	8.225,00	Venceu
303	208-1-59226	REGISTRO GAVETA C/ CANOPLA C-1509 DL,D=1 1/2"FABRIMAR OU EQU	PRÓPRIO	UN	100,000	0,0000	139,1900	13.919,00	Venceu
304	208-1-59227	TORNEIRA P/PIA BANCA.ALAVANCA,SAIDA LATER 1167-P FABR/EQUIV	PRÓPRIO	UN	20,000	0,0000	278,3900	5.567,80	Venceu
305	208-1-59228	TORNEIRA P/PIA MISTURADOR PAREDE 1258-DL FABRIMAR/EQUIV	PRÓPRIO	UN	20,000	0,0000	253,0800	5.061,60	Venceu
306	208-1-59229	TORNEIRA P/PIA C/ALAVANCA 1157-P	PRÓPRIO	UN	20,000	0,0000	351,7800	7.035,60	Venceu

Prefeitura M... C. P. L... Folha ...

elação dos Participantes por Processo / Licitação

Item	Material	Descrição do Material	Marca do Produto	Un.Med.	Qtde Cotada	Descto(%)	Preço Unitário	Preço Total	Situação
Nr. do Processo:	**196/2020**	**Licitação:**	**57/2020 - PR**	**Data da Homologação:**					
Fornecedor:	**16629**	**- GMP CONSTRUCOES EIRELI**							
307	208-1-59230	TORNEIRA P/PIA MISTURADOR BANCA 1256-DL FABRIMAR/EQUIVALENTE	PRÓPRIO	UN	20,000	0,0000	265,7300	5.314,60	Venceu
308	208-1-59231	TORNEIRA P/PIA PAREDE SAIDA LATERAL 1168-DL FABRIMAR/EQUIVAL	PRÓPRIO	UN	20,000	0,0000	151,8500	3.037,00	Venceu
309	208-1-59232	TORNEIRA P/PIA BANCA SAIDA LATERAL 1167-DL FABRIMAR/EQUIVALE	PRÓPRIO	UN	20,000	0,0000	196,1400	3.922,80	Venceu
310	208-1-59233	TORNEIRA P/PIA PAREDE TOP JET 1171-DL FABRIMAR/EQUIVALENTE	PRÓPRIO	UN	20,000	0,0000	215,1200	4.302,40	Venceu
311	208-1-59234	TORNEIRA P/TANQUE 1153-MY FABRIMAR/EQUIVALENTE	PRÓPRIO	UN	20,000	0,0000	46,8200	936,40	Venceu
312	208-1-58332	TORNEIRA P/ TANQUE 1153-JR FABRIMAR/EQUIVALENTE	PRÓPRIO	UN	20,000	0,0000	37,9600	759,20	Venceu
313	208-1-59235	TORNEIRA DE JARDIM 1128-MY D=1/2" FABRIMAR/EQUIVALENTE	PRÓPRIO	UN	20,000	0,0000	27,8400	556,80	Venceu
314	308-1-58351	TORNEIRA DE JARDIM 1128-MY D=3/4" FABRIMAR/ EQUIVALENTE	PRÓPRIO	UN	20,000	0,0000	37,9600	759,20	Venceu
315	208-1-59236	TORNEIRA DE PRESSAO PRESMATIC BENEFIT OU EQUIVALENTE	PRÓPRIO	UN	20,000	0,0000	248,0200	4.960,40	Venceu
316	208-1-59237	TONEIRA P/ LAVATORIO REF.1193 LINHA PERTUTTI DOCOL OU EQUIVA	PRÓPRIO	UN	20,000	0,0000	82,2500	1.645,00	Venceu
317	208-1-59238	TORNEIRA P/LAVATORIO 1190-DL D=1/2" FABRIMAR/EQUIVALENTE	PRÓPRIO	UN	20,000	0,0000	139,1900	2.783,80	Venceu
318	208-1-59239	TORNEIRA P/ LAVATORIO REF.1194 INNOVARE FABRIMAR OU EQUIVAL	PRÓPRIO	UN	20,000	0,0000	113,8900	2.277,80	Venceu
319	208-1-59240	TORNEIRA DE BOIA 1350 D= 1/2" DECA OU EQUIVALENTE	PRÓPRIO	UN	20,000	0,0000	82,2500	1.645,00	Venceu
320	208-1-59241	TORNEIRA DE BOIA 1350 D= 3/4" DECA OU EQUIVALENTE	PRÓPRIO	UN	20,000	0,0000	84,7800	1.695,60	Venceu
321	208-1-59242	TORNEIRA DE BOIA 1350 D= 1" DECA OU EQUIVALENTE	PRÓPRIO	UN	20,000	0,0000	139,1900	2.783,80	Venceu
322	208-1-59243	TORNEIRA DE BOIA 262 PARA CX. D'AGUA D= 3/4" CIPLA/EQUIVALE	PRÓPRIO	UN	20,000	0,0000	29,1000	582,00	Venceu
323	208-1-59244	CHAVE BOIA AUTOMATICA P/RESERVATORIO LENZ/EQUIVALENTE	PRÓPRIO	UN	20,000	0,0000	56,9400	1.138,80	Venceu
324	208-1-59245	TORNEIRA DE LIMPEZA 1128-JR D=1/2" FABRIMAR OU EQUIVALE	PRÓPRIO	UN	20,000	0,0000	35,4300	708,60	Venceu
325	208-1-59246	TORNEIRA PARA BEBEDOURO 1152JR D=1/2" FABRIMAR OU EQUIVALE	PRÓPRIO	UN	20,000	0,0000	35,4300	708,60	Venceu
326	208-1-59247	TORNEIRA DE PAREDE DELICATTA COM MISTURADOR DOCOL OU EQUIVAL	PRÓPRIO	UN	20,000	0,0000	278,3900	5.567,80	Venceu
327	208-1-59248	TORNEIRA P/ COZINHA DE MESA BICA ALTA	PRÓPRIO	UN	20,000	0,0000	56,9400	1.138,80	Venceu

elação dos Participantes por Processo / Licitação

Nr. do Processo: 196/2020 **Licitação:** 57/2020 - PR **Data da Homologação:**

Fornecedor: 16629 - GMP CONSTRUCOES EIRELI

Item	Material	Descrição do Material	Marca do Produto	Un.Med.	Qtde Cotada	Descto(%)	Preço Unitário	Preço Total	Situação
328	208-1-59249	VALVULA P/ PIA 3 1/2X1 1/2" 1623 DARLIFLEX CROMADA/EQUIV	PRÓPRIO	UN	20,000	0,0000	56,9400	1.138,80	Venceu
329	208-1-59250	VALVULA P/ LAVATORIO C/LADRAO 7/8" 1603 DARLIFLEX /EQUIVAL	PRÓPRIO	UN	20,000	0,0000	21,5100	430,20	Venceu
330	208-1-59251	VALVULA P/ LAVATORIO 1601 FABRIMAR OU EQUIVALENTE	PRÓPRIO	UN	20,000	0,0000	44,2900	885,80	Venceu
331	208-1-59252	VALVULA PARA TANQUE 1 1/4" 1606 DARLIFLEX CROMADA/EQUIVAL	PRÓPRIO	UN	20,000	0,0000	10,1200	202,40	Venceu
332	208-1-59253	VALVULA P/ MICTORIO C/ FECHAM AUTOM. D= 1/2" DOCOL/EQUIVAL	PRÓPRIO	UN	20,000	0,0000	113,8900	2.277,80	Venceu
333	208-1-59254	VALVULA DE DESCARGA E ACAB.BENEFIT DOCOL PNE OU EQUIVAL	PRÓPRIO	UN	20,000	0,0000	695,9700	13.919,40	Venceu
334	208-1-59255	VALVULA DE DESCARGA 3650 D= 1 1/2" FABRIMAR OU EQUIVAL	PRÓPRIO	UN	20,000	0,0000	291,0400	5.820,80	Venceu
335	208-1-59256	VALV DESCARGA E ACAB. ANTIVANDALISMO 1 1/2" DOCOL OU EQUIVAL	PRÓPRIO	UN	20,000	0,0000	310,0200	6.200,40	Venceu
336	208-1-59257	VALVULA DE PVC P/ LAVATORIO S/ UNHO Nº 11 CIPLA/EQUIVALE	PRÓPRIO	UN	20,000	0,0000	10,1200	202,40	Venceu
337	208-1-59258	VALVULA DE RETENÇAO DE PE COM CRIVO D= 3/4"	PRÓPRIO	UN	20,000	0,0000	56,9400	1.138,80	Venceu
338	208-1-59259	VALVULA DE RETENÇAO DE PE COM CRIVO D= 1"	PRÓPRIO	UN	20,000	0,0000	56,9400	1.138,80	Venceu
339	208-1-59260	VALVULA DE RETENÇAO DE PE COM CRIVO D= 1 1/2"	PRÓPRIO	UN	20,000	0,0000	88,5800	1.771,60	Venceu
340	208-1-59261	VALVULA DE RETENÇAO DE PE COM CRIVO D= 2"	PRÓPRIO	UN	20,000	0,0000	156,9100	3.138,20	Venceu
341	208-1-59262	VALVULA DE RETENÇAO UNIVERSAL D= 3/4"	PRÓPRIO	UN	20,000	0,0000	70,8600	1.417,20	Venceu
342	208-1-59263	VALVULA DE RETENÇAO UNIVERSAL D= 1"	PRÓPRIO	UN	20,000	0,0000	84,7800	1.695,60	Venceu
343	208-1-59264	VALVULA DE RETENÇAO UNIVERSAL D= 1 1/2"	PRÓPRIO	UN	20,000	0,0000	154,3800	3.087,60	Venceu
344	208-1-59265	VALVULA DE RETENÇAO UNIVERSAL D= 2"	PRÓPRIO	UN	20,000	0,0000	170,8300	3.416,60	Venceu
345	208-1-59266	GRELHA/PORTA GRELHA AÇO INOX.FECHO GIRAT.100X100MM	PRÓPRIO	UN	10,000	0,0000	16,4500	164,50	Venceu
346	208-1-58333	GRELHA/PORTA GRELHA ACO INOX, FECHO GIRATORIO 150X150MM	PRÓPRIO	UN	10,000	0,0000	22,7800	227,80	Venceu
347	208-1-59267	RALO GRELHA CROMADA 10X10CM CROMADO MOLDENOX /EQUIVALENTE	PRÓPRIO	UN	10,000	0,0000	41,7600	417,60	Venceu
348	208-1-59268	RALO GRELHA CROMADA 15X15CM CROMADO MOLDENOX /EQUIVALENTE	PRÓPRIO	UN	10,000	0,0000	24,0400	240,40	Venceu
349	208-1-59269	TAMPA CEGA EM INOX P/ CAIXA SIFONADA 150X150MM	PRÓPRIO	UN	10,000	0,0000	27,8400	278,40	Venceu
350	208-1-59270	BRAÇO P/CHUVEIRO 1/2" X 0,40 M PERFLEX 1781 CR/EQUIVALENTE	PRÓPRIO	UN	30,000	0,0000	29,1000	873,00	Venceu

Prefeitura Municipal
C.P.L.
Folha

Nr. do Processo: 196/2020 Licitação: 57/2020 - PR
Fornecedor: 16629 - GMP CONSTRUCOES EIRELI Data da Homologação:

Item	Material	Descrição do Material	Marca do Produto	Un.Med.	Qtde Cotada	Descto(%)	Preço Unitário	Preço Total	Situação
351	208-1-58348	CHUVEIRO ELETRICO CROMADO D=1/2" LORENZETTI/ EQUIVALENTE	PRÓPRIO	UN	30,000	0,0000	222,7100	6.681,30	Venceu
352	208-1-59271	SIFÃO DE PVC UNIVERSAL	PRÓPRIO	UN	200,000	0,0000	15,1800	3.036,00	Venceu
353	208-1-59272	LIGACAO DE AGUA KIT CAVALETE METAL COM REGISTRO 1/2" COPASA	PRÓPRIO	UN	30,000	0,0000	113,8900	3.416,70	Venceu
354	208-1-59273	LIGACAO DE AGUA KIT CAVALETE METAL COM REGISTRO 3/4" COPASA	PRÓPRIO	UN	30,000	0,0000	227,7700	6.833,10	Venceu
355	208-1-59274	LIGACAO DE AGUA KIT CAVALETE METAL COM REGISTRO 1" COPASA	PRÓPRIO	UN	30,000	0,0000	349,2500	10.477,50	Venceu
356	208-1-59275	ACESSORIO DE FIXACAO PARAFUSO CASTELO C/ BUCHA N.8 E ARRUELA	PRÓPRIO	UN	500,000	0,0000	6,3300	3.165,00	Venceu
357	208-1-59276	RALO SIFONADO PVC ALTURA REGULAVEL 100X40 MM	PRÓPRIO	UN	50,000	0,0000	18,9800	949,00	Venceu
358	208-1-58381	RALO SECO PVC SAIDA SOLDAVEL - 100X40 MM	PRÓPRIO	UN	50,000	0,0000	18,9800	949,00	Venceu
359	208-1-59277	CAIXA D'AGUA POLIETILENO COM TAMPA 500 L	PRÓPRIO	UN	200,000	0,0000	240,4300	48.086,00	Venceu
360	208-1-59278	CAIXA D'AGUA POLIETILENO COM TAMPA 1000 L	PRÓPRIO	UN	1.000,000	0,0000	373,2900	373.290,00	Venceu
361	208-1-59279	RALO HEMISFERICO TIPO ABACAXI D= 50MM	PRÓPRIO	UN	30,000	0,0000	15,1800	455,40	Venceu
362	208-1-59280	RALO HEMISFERICO TIPO ABACAXI D= 75MM	PRÓPRIO	UN	30,000	0,0000	15,1800	455,40	Venceu
363	208-1-59281	RALO HEMISFERICO TIPO ABACAXI D= 100MM	PRÓPRIO	UN	30,000	0,0000	18,9800	569,40	Venceu
364	208-1-59282	CUBA EMBUTIR OVAL (49X32,5CM) CELITE/EQUIVALENTE. COMPLETO	PRÓPRIO	UN	100,000	0,0000	354,3100	35.431,00	Venceu
365	208-1-59283	VASO SANIT. CONJ.ACOPLADO BRANCA, AZALEA CELITE/EQUIV.COMPLE	PRÓPRIO	UN	80,000	0,0000	335,3300	26.826,40	Venceu
366	208-1-59284	VASO SANITARIO INFANTIL BRANCA, CELITE /EQUIVALENTE COMPLETO	PRÓPRIO	UN	50,000	0,0000	733,9300	36.696,50	Venceu
367	208-1-58341	VASO SANITARIO ESP. DECA P510 S/ABERTURA E ASSENTO OU EQUIVA	PRÓPRIO	UN	50,000	0,0000	746,5900	37.329,50	Venceu
368	208-1-59285	ASSENTO SANITARIO TONDO VOGUE PLUS OU EQUIVALENTE	PRÓPRIO	UN	200,000	0,0000	101,2300	20.246,00	Venceu
369	208-1-59286	CUBA EM AÇO INOX Nº1 (46X30X15CM)C/VALVULA E SIFAO	PRÓPRIO	UN	30,000	0,0000	211,3200	6.339,60	Venceu
370	208-1-58334	CUBA EM ACO INOX N 2 (56X33X15CM) C/ VALVULA E SIFAO	PRÓPRIO	UN	30,000	0,0000	227,7700	6.833,10	Venceu
371	208-1-59287	TANQUE LOUÇA BRANCA (22LTS) C/COLUNA CELITE/EQUIVAL COMPLETO	PRÓPRIO	UN	20,000	0,0000	556,7800	11.135,60	Venceu
372	208-1-59288	TANQUE DE AÇO INOX COM 1 BOJO 63 X 51 CM	PRÓPRIO	UN	20,000	0,0000	417,5800	8.351,60	Venceu
373	208-1-59289	TANQUE EM ALVENARIA, REVESTIDA AZULEJO BRANCO CONF. PROJ.	PRÓPRIO	UN	20,000	0,0000	1.012,3200	20.246,40	Venceu
374	208-1-59290	BEBEDOURO INDUSTRIAL 50L	PRÓPRIO	UN	20,000	0,0000	1.898,1000	37.962,00	Venceu

Prefeitura Municipal de Mariana
C.P.L.
Folha

Nr. do Processo: 196/2020 **Licitação:** 57/2020 - PR **Data da Homologação:**
Fornecedor: 16629 - GMP CONSTRUCOES EIRELI

Item	Material	Descrição do Material	Marca do Produto	Un.Med.	Qtde Cotada	Descto(%)	Preço Unitário	Preço Total	Situação
376	208-1-59292	FILTRO AP-200 CURTO AQUALAR OU SIMILAR	PRÓPRIO	UN	100,000	0,0000	211,3200	21.132,00	Venceu
377	208-1-59293	ELETRODUTO PVC FLEX COR TIGREFLEX/EQUIVAL D=25MM(3/4")	PRÓPRIO	MT	1.000,000	0,0000	4,4300	4.430,00	Venceu
378	208-1-59294	ELETRODUTO PVC FLEX CORRUG TIGREFLEX/EQUIVALENT D= 32MM (1")	PRÓPRIO	MT	1.000,000	0,0000	9,3600	9.360,00	Venceu
379	208-1-59295	ELETRODUTO FLEXIVEL SEALTUBO D= 1" OU EQUIVALENTE	PRÓPRIO	MT	500,000	0,0000	11,3900	5.695,00	Venceu
380	208-1-59296	ELETRODUTO FLEXIVEL SEALTUBO D= 1 1/2" OU EQUIVALENTE	PRÓPRIO	MT	500,000	0,0000	15,1800	7.590,00	Venceu
381	208-1-59297	ELETRODUTO FLEXIVEL SEALTUBO D= 2" OU EQUIVALENTE	PRÓPRIO	MT	500,000	0,0000	21,5100	10.755,00	Venceu
382	208-1-59298	QUADRO DISTRIBUIÇAO DE CIRCUITOS ATE 6 CIRCUITOS	PRÓPRIO	UN	30,000	0,0000	94,9100	2.847,30	Venceu
383	208-1-59299	QUADRO DISTRIBUIÇAO DE CIRCUITOS ATE 12 CIRCUITOS	PRÓPRIO	UN	30,000	0,0000	113,8900	3.416,70	Venceu
384	208-1-59300	QUADRO DISTRIB CIRCUITOS C/ BARRAM 100A, 16 POSICOES - P.DIN	PRÓPRIO	UN	30,000	0,0000	436,5600	13.096,80	Venceu
385	208-1-59301	DISJUNTOR TERM (240V-60HRZ) - PADRAO NEMA MONOPOLAR 5KA 40A	PRÓPRIO	UN	30,000	0,0000	29,1000	873,00	Venceu
386	208-1-59302	DISJUNTOR TERM (240V-60HRZ) - PADRAO NEMA MONOPOLAR 5KA 70A	PRÓPRIO	UN	30,000	0,0000	46,8200	1.404,60	Venceu
387	208-1-59303	DISJUNTOR TERMOM (240V-60HRZ) - PADRAO NEMA BIPOLAR 10KA 40A	PRÓPRIO	UN	30,000	0,0000	87,3100	2.619,30	Venceu
388	208-1-59304	DISJUNTOR TERMOM (240V-60HRZ) - PADRAO NEMA BIPOLAR 10KA 60A	PRÓPRIO	UN	30,000	0,0000	111,3600	3.340,80	Venceu
389	208-1-59305	DISJUNTOR TERMOM (240V-60HRZ) -PADRAO NEMA TRIPOLAR 10KA 40A	PRÓPRIO	UN	30,000	0,0000	113,8900	3.416,70	Venceu
390	208-1-59306	DISJUNTOR TERMOM (240V-60HRZ) -PADRAO NEMA TRIPOLAR 10KA 60A	PRÓPRIO	UN	30,000	0,0000	151,8500	4.555,50	Venceu
391	208-1-59307	DISJUNTOR TERMOM(240V-60HRZ) - PADRAO NEMA TRIPOLAR 10KA 70A	PRÓPRIO	UN	30,000	0,0000	155,6400	4.669,20	Venceu
392	208-1-59308	DISJUNTOR TERMOM(240V-60HRZ)- PADRAO NEMA TRIPOLAR 10KA 100A	PRÓPRIO	UN	30,000	0,0000	164,5000	4.935,00	Venceu
393	208-1-59309	DISJUNTOR TERMOM(240V-60HRZ)- PADRAO NEMA TRIPOLAR 10KA 120A	PRÓPRIO	UN	30,000	0,0000	323,9400	9.718,20	Venceu
394	208-1-59310	DISJUNTOR TERMOM(240V-60HRZ) -PADRAO NEMA TRIPOLAR 10KA 150A	PRÓPRIO	UN	30,000	0,0000	303,7000	9.111,00	Venceu
395	208-1-59311	DISJUNTOR TERMOM(240V-60HRZ)- PADRAO NEMA TRIPOLAR 10KA 175A	PRÓPRIO	UN	30,000	0,0000	316,3500	9.490,50	Venceu
396	208-1-59312	DISJUNTOR TERMOM(240V-60HRZ)- PADRAO NEMA TRIPOLAR 10KA 200A	PRÓPRIO	UN	30,000	0,0000	316,3500	9.490,50	Venceu

Prefeitura Folha

Nr. do Processo: 196/2020 Licitação: 57/2020 - PR
Fornecedor: 16629 - GMP CONSTRUCOES EIRELI Data da Homologação:

Item	Material	Descrição do Material	Marca do Produto	Un.Med.	Qtde Colada	Descto(%)	Preço Unitário	Preço Total	Situação
397	208-1-59313	DISJUNTOR TERMOMAG (240V-60HRZ) PADRAO DIN MONOPOLAR 10A	PRÓPRIO	UN	30,000	0,0000	12,6500	379,50	Venceu
398	208-1-59314	DISJUNTOR TERMOMAG (240V-60HRZ) PADRAO DIN MONOPOLAR 16A	PRÓPRIO	UN	30,000	0,0000	12,6500	379,50	Venceu
399	208-1-59315	DISJUNTOR TERMOMAG (240V-60HRZ) PADRAO DIN MONOPOLAR 20A	PRÓPRIO	UN	30,000	0,0000	12,6500	379,50	Venceu
400	208-1-59316	DISJUNTOR TERMOMAG (240V-60HRZ) PADRAO DIN MONOPOLAR 25A	PRÓPRIO	UN	30,000	0,0000	12,6500	379,50	Venceu
401	208-1-59317	DISJUNTOR TERMOMAG (240V-60HRZ) PADRAO DIN MONOPOLAR 32A	PRÓPRIO	UN	30,000	0,0000	12,6500	379,50	Venceu
402	208-1-59318	DISJUNTOR TERMOMAG (240V-60HRZ) PADRAO DIN MONOPOLAR 40A	PRÓPRIO	UN	30,000	0,0000	13,9200	417,60	Venceu
403	208-1-59319	DISJUNTOR TERMOMAG (240V-60HRZ) PADRAO DIN MONOPOLAR 50A	PRÓPRIO	UN	30,000	0,0000	15,1800	455,40	Venceu
404	208-1-59320	DISJUNTOR TERMOMAG (240V-60HRZ) PADRAO DIN MONOPOLAR 63A	PRÓPRIO	UN	30,000	0,0000	22,7800	683,40	Venceu
405	208-1-59321	DISJUNTOR TERMOMAGNETICO (240V-60HRZ) PADRAO DIN BIPOLAR 10A	PRÓPRIO	UN	30,000	0,0000	35,4300	1.062,90	Venceu
406	208-1-59322	DISJUNTOR TERMOMAGNETICO (240V-60HRZ) PADRAO DIN BIPOLAR 16A	PRÓPRIO	UN	30,000	0,0000	36,7000	1.101,00	Venceu
407	208-1-59323	DISJUNTOR TERMOMAGNETICO (240V-60HRZ) PADRAO DIN BIPOLAR 20A	PRÓPRIO	UN	30,000	0,0000	36,7000	1.101,00	Venceu
408	208-1-59338	DISJUNTOR TERMOMAGNETICO (240V-60HRZ) PADRAO DIN BIPOLAR 25A	PRÓPRIO	UN	30,000	0,0000	49,3500	1.480,50	Venceu
409	208-1-59324	DISJUNTOR TERMOMAGNETICO (240V-60HRZ) PADRAO DIN BIPOLAR 32A	PRÓPRIO	UN	30,000	0,0000	46,8200	1.404,60	Venceu
410	208-1-59325	DISJUNTOR TERMOMAGNETICO (240V-60HRZ) PADRAO DIN BIPOLAR 40A	PRÓPRIO	UN	30,000	0,0000	45,5500	1.366,50	Venceu
411	208-1-59326	DISJUNTOR TERMOMAGNETICO (240V-60HRZ) PADRAO DIN BIPOLAR 50A	PRÓPRIO	UN	30,000	0,0000	56,9400	1.708,20	Venceu
412	208-1-59327	DISJUNTOR TERMOMAGNETICO (240V-60HRZ) PADRAO DIN BIPOLAR 63A	PRÓPRIO	UN	30,000	0,0000	49,3500	1.480,50	Venceu
413	208-1-59328	DISJUNTOR TERMOMAGNETICO (240V-60HRZ)PADRAO DIN TRIPOLAR 10A	PRÓPRIO	UN	30,000	0,0000	70,8600	2.125,80	Venceu
414	208-1-59329	DISJUNTOR TERMOMAGNETICO (240V-60HRZ)PADRAO DIN TRIPOLAR 16A	PRÓPRIO	UN	30,000	0,0000	56,9400	1.708,20	Venceu
415	208-1-59330	DISJUNTOR TERMOMAGNETICO (240V-60HRZ)PADRAO DIN TRIPOLAR 20A	PRÓPRIO	UN	30,000	0,0000	69,6000	2.088,00	Venceu
416	208-1-59331	DISJUNTOR TERMOMAGNETICO (240V-60HRZ)PADRAO DIN TRIPOLAR 25A	PRÓPRIO	UN	30,000	0,0000	69,6000	2.088,00	Venceu
417	208-1-59332	DISJUNTOR TERMOMAGNETICO (240V-60HRZ)PADRAO DIN TRIPOLAR 32A	PRÓPRIO	UN	30,000	0,0000	69,6000	2.088,00	Venceu

Prefeitura Municipal de Mariana
C. P. L.
Folha 20

Nr. do Processo: 196/2020 Licitação: 57/2020 - PR
Fornecedor: 16629 - GMP CONSTRUCOES EIRELI Data da Homologação:

Item	Material	Descrição do Material	Marca do Produto	Un.Med.	Qtde Colada	Descto(%)	Preço Unitário	Preço Total	Situação
418	208-1-59333	DISJUNTOR TERMOMAGNETICO (240V-60HRZ)PADRAO DIN TRIPOLAR 40A	PRÓPRIO	UN	30,000	0,0000	69,6000	2.088,00	Venceu
419	208-1-59334	DISJUNTOR TERMOMAGNETICO (240V-60HRZ)PADRAO DIN TRIPOLAR 50A	PRÓPRIO	UN	30,000	0,0000	82,2500	2.467,50	Venceu
420	208-1-59335	DISJUNTOR TERMOMAGNETICO (240V-60HRZ)PADRAO DIN TRIPOLAR 63A	PRÓPRIO	UN	30,000	0,0000	56,9400	1.708,20	Venceu
421	208-1-59336	INTERRUPTOR DIF RES BIPOLAR 25A-30MA,2MOD.REF:WRX22530 ELET	PRÓPRIO	UN	40,000	0,0000	164,5000	6.580,00	Venceu
422	208-1-59337	INTERRUPTOR DIF RES BIPOLAR 40A-30MA,2MOD.REF.WRX 24030 ELET	PRÓPRIO	UN	40,000	0,0000	101,2300	4.049,20	Venceu
423	208-1-59339	FIO COM ISOLAMENTO NÃO HALOGÊNO 750V CONDUTOR # 1,5 MM2	PRÓPRIO	MT	5.000,000	0,0000	1,2700	6.350,00	Venceu
424	208-1-59340	FIO COM ISOLAMENTO NÃO HALOGÊNO 750V CONDUTOR # 2,5 MM2	PRÓPRIO	MT	10.000,000	0,0000	1,7700	17.700,00	Venceu
425	208-1-59341	FIO COM ISOLAMENTO NÃO HALOGÊNO 750V CONDUTOR # 4,0 MM2	PRÓPRIO	MT	10.000,000	0,0000	2,5300	25.300,00	Venceu
426	208-1-59342	FIO COM ISOLAMENTO NÃO HALOGÊNO 750V CONDUTOR # 6,0 MM2	PRÓPRIO	MT	5.000,000	0,0000	4,3000	21.500,00	Venceu
427	208-1-59343	FIO COM ISOLAMENTO NÃO HALOGÊNO 750V CONDUTOR # 10,0 MM2	PRÓPRIO	MT	5.000,000	0,0000	5,0600	25.300,00	Venceu
428	208-1-59344	CABO FLEXÍVEL NÃO HALOGÊNO # 1,5 MM2, ISOLAMENTO 750V	PRÓPRIO	MT	1.000,000	0,0000	1,2700	1.270,00	Venceu
429	208-1-59345	CABO FLEXÍVEL NÃO HALOGÊNO # 2,5 MM2, ISOLAMENTO 750V	PRÓPRIO	MT	1.000,000	0,0000	1,7700	1.770,00	Venceu
430	208-1-59346	CABO FLEXÍVEL NÃO HALOGÊNO # 4,0 MM2, ISOLAMENTO 750V	PRÓPRIO	MT	1.000,000	0,0000	3,0400	3.040,00	Venceu
431	208-1-59347	CABO FLEXÍVEL NÃO HALOGÊNO # 6,0 MM2, ISOLAMENTO 750V	PRÓPRIO	MT	1.000,000	0,0000	3,8000	3.800,00	Venceu
432	208-1-59348	CABO FLEXÍVEL NÃO HALOGÊNO # 10,0 MM2, ISOLAMENTO 750V	PRÓPRIO	MT	1.000,000	0,0000	6,3300	6.330,00	Venceu
433	208-1-59349	CABO FLEXÍVEL NÃO HALOGÊNO # 16,0 MM2, ISOLAMENTO 750V	PRÓPRIO	MT	1.000,000	0,0000	8,8600	8.860,00	Venceu
434	208-1-59350	CABO FLEXÍVEL NÃO HALOGÊNO # 25,0 MM2, ISOLAMENTO 750V	PRÓPRIO	MT	1.000,000	0,0000	12,6500	12.650,00	Venceu
435	208-1-59351	CABO FLEXÍVEL NÃO HALOGÊNO # 35,0 MM2, ISOLAMENTO 750V	PRÓPRIO	MT	1.000,000	0,0000	17,7200	17.720,00	Venceu
436	208-1-59352	CABO FLEXÍVEL NÃO HALOGÊNO # 50,0 MM2, ISOLAMENTO 750V	PRÓPRIO	MT	1.000,000	0,0000	21,5100	21.510,00	Venceu
437	208-1-59353	CABO FLEXÍVEL NÃO HALOGÊNO # 70,0 MM2, ISOLAMENTO 750V	PRÓPRIO	MT	1.000,000	0,0000	34,1700	34.170,00	Venceu
438	208-1-59354	INTERRUPTOR SIMPLES 10A/250V R.1000 SEM PLACA OU EQUIVALENTE	PRÓPRIO	UN	100,000	0,0000	13,9200	1.392,00	Venceu

Prefeitura Municipal de Mariana
Folha nº

Nr. do Processo: 196/2020 Licitação: 57/2020 - PR
Fornecedor: 16629 - GMP CONSTRUCOES EIRELI Data da Homologação:

Item	Material	Descrição do Material	Marca do Produto	Un.Med.	Qtde Cotada	Descto(%)	Preço Unitário	Preço Total	Situação
439	208-1-59355	INTERRUPTOR PARALELO 10A/250V R.1001 S/ PLACA OU EQUIVALENTE	PRÓPRIO	UN	100,000	0,0000	12,6500	1.265,00	Venceu
440	208-1-59356	TOMADA 10A/250V-2P SEM PLACA R.54328 SILENTOQUE OU EQUIVAL	PRÓPRIO	UN	100,000	0,0000	8,8600	886,00	Venceu
441	208-1-59357	TOMADA 2P+T 10A-250V, S/ PLACA REF.685044 P.LEGRAN OU EQUIV	PRÓPRIO	UN	100,000	0,0000	12,6500	1.265,00	Venceu
442	208-1-59358	TOMADA 2P+T 20A-250V, SEM PLACA R.54333 OU EQUIVALENTE	PRÓPRIO	UN	100,000	0,0000	15,1800	1.518,00	Venceu
443	208-1-59359	PLACA TERMOPLASTICA CINZA 4X4" CEGA PIAL OU EQUIVALENTE	PRÓPRIO	UN	200,000	0,0000	8,8600	1.772,00	Venceu
444	208-1-59360	PLACA TERMOPLASTICA 2X4" COM FURO CENTRAL PIAL/SIM OU EQUIV	PRÓPRIO	UN	200,000	0,0000	5,0600	1.012,00	Venceu
445	208-1-59361	PLACA TERMOPLASTICA CINZA PARA CAIXA 2" X 4"	PRÓPRIO	UN	200,000	0,0000	6,3300	1.266,00	Venceu
446	208-1-59362	PLACA TERMOPLASTICA CINZA PARA CAIXA 4" X 4"	PRÓPRIO	UN	200,000	0,0000	7,5900	1.518,00	Venceu
447	208-1-59363	LUMINARIA PARA TETO GLOBO VIDRO ESFERICO LEITOSO 10X20 CM	PRÓPRIO	UN	300,000	0,0000	56,9400	17.082,00	Venceu
448	208-1-59364	ARANDELA TIPO TARTARUGA - LUMIFOR OU EQUIVALENTE	PRÓPRIO	UN	300,000	0,0000	25,3100	7.593,00	Venceu
449	208-1-59365	LAMPADA LED 7W SOQUETE ROSCA	PRÓPRIO	UN	500,000	0,0000	13,9200	6.960,00	Venceu
450	208-1-59366	LAMPADA LED 9W SOQUETE ROSCA	PRÓPRIO	UN	500,000	0,0000	20,2500	10.125,00	Venceu
451	208-1-59367	PORTA ABRIR MAD LEI,PRANC COMP,70 X 210 CM, 357-E49-ML6 CROM	PRÓPRIO	UN	100,000	0,0000	569,4300	56.943,00	Venceu
452	208-1-59368	PORTA ABRIR MAD LEI,PRANC COMP,80 X 210 CM,357-E49-ML60 CROM	PRÓPRIO	UN	100,000	0,0000	569,4300	56.943,00	Venceu
453	208-1-59369	PORTA MAD PRANC COMP 90X210 D.FIS.C/PROT.PLURIG.H=40CM E BAR	PRÓPRIO	UN	50,000	0,0000	683,3200	34.166,00	Venceu
454	208-1-59370	GUARDA-CORPO TIPO B- BARRAS DE AÇO	PRÓPRIO	MT	600,000	0,0000	282,1800	169.308,00	Venceu
455	208-1-59371	BARRA APOIO INOX P/ LAVATORIO CANTO D=11/2"	PRÓPRIO	UN	20,000	0,0000	183,4800	3.669,60	Venceu
456	208-1-59372	BARRA APOIO INOX P/ VASO SANITARIO D=11/2" L=80 CM	PRÓPRIO	UN	20,000	0,0000	69,6000	1.392,00	Venceu
457	208-1-59373	BARRA APOIO P/ PORTA, 40 CM	PRÓPRIO	UN	20,000	0,0000	56,9400	1.138,80	Venceu
458	208-1-59374	BARRA APOIO DEFICIENTE TUBO METAL.CROMADO D=1 1/2"	PRÓPRIO	MT	40,000	0,0000	98,7000	3.948,00	Venceu
459	208-1-59375	ALÇAPAO - 80X80 CM, CAIXILHO CHAPA 18	PRÓPRIO	UN	30,000	0,0000	240,4300	7.212,90	Venceu
460	208-1-59376	ESCADA MARINHEIRO-TB GALV.D=3/4" C/ GRADIL-TIPO 2	PRÓPRIO	MT	50,000	0,0000	417,5800	20.879,00	Venceu
461	208-1-59377	BATE-RODAS EM TUBO GALVANIZADO PINTADO D=3"	PRÓPRIO	UN	200,000	0,0000	139,1900	27.838,00	Venceu
462	208-1-59378	J1- JANELA DE CORRER DE FERRO 1X1/8" - 1,6 X 1,6 M.PAD ESCOL	PRÓPRIO	UN	30,000	0,0000	797,2000	23.916,00	Venceu

Prefeitura Municipal de Mariana
Folha

Nr. do Processo: 196/2020 Licitação: 57/2020 - PR
Fornecedor: 16629 - GMP CONSTRUCOES EIRELI Data da Homologação:

Item	Material	Descrição do Material	Marca do Produto	Un.Med.	Qtde Cotada	Descto(%)	Preço Unitário	Preço Total	Situação
463	208-1-59379	J9- JANELA DE CORRER DE FERRO 1X1/8" - 3,0 X 1,6 M,PAD ESCOL	PRÓPRIO	UN	30,000	0,0000	1.391,9400	41.758,20	Venceu
464	208-1-59380	J12- JANELA DE CORRER DE FERRO 1X1/8"- 2,0 X 1,6 M,PAD ESCOL	PRÓPRIO	UN	30,000	0,0000	1.126,2100	33.786,30	Venceu
465	208-1-59381	J7- JANELA DE CORRER DE FERRO 1X1/8"- 2,6 X 1,6 M, PAD ESCOL	PRÓPRIO	UN	30,000	0,0000	1.391,9400	41.758,20	Venceu
466	208-1-59382	J2- BASCULANTE DE FERRO 1X1/8" - 1,6 X 0,5 M, PADRÃO ESCOLAR	PRÓPRIO	UN	30,000	0,0000	436,5600	13.096,80	Venceu
467	208-1-59383	J3- BASCULANTE DE FERRO 1X1/8" - 2,3 X 0,5 M,PADRÃO ESCOLAR	PRÓPRIO	UN	30,000	0,0000	569,4300	17.082,90	Venceu
468	208-1-59384	J4- BASCULANTE DE FERRO 1X1/8" - 3,2 X 0,5 M, PADRÃO ESCOLAR	PRÓPRIO	UN	30,000	0,0000	830,1000	24.903,00	Venceu
469	208-1-59385	J5- BASCULANTE DE FERRO 1X1/8" - 2,6 X 0,5 M, PADRÃO ESCOLAR	PRÓPRIO	UN	30,000	0,0000	733,9300	22.017,90	Venceu
470	208-1-59386	PF1- PORTA DE ABRIR CHAPA DOBRADA 1FL. 0,8 X 2,1 M,PAD ESCOL	PRÓPRIO	UN	30,000	0,0000	759,2400	22.777,20	Venceu
471	208-1-59387	PF2- PORTA DE ABRIR CHAPA DOBRADA 1FL. 0,6 X 2,1 M,PAD ESCOL	PRÓPRIO	UN	30,000	0,0000	632,7000	18.981,00	Venceu
472	208-1-59388	PF7- PORTA DE ABRIR CHAPA DOBRADA 1FL. 1,0 X 2,1 M,PAD ESCOL	PRÓPRIO	UN	30,000	0,0000	885,7800	26.573,40	Venceu
473	208-1-59389	PF6- PORTA DE ABRIR CHAPA DOBRADA 2FLS. 1,6X2,1 M,PAD ESCOLA	PRÓPRIO	UN	30,000	0,0000	1.518,4800	45.554,40	Venceu
474	208-1-59390	PF4- PORTA DE CORRER CHAPA DOBRADA 2FLS. 1,5X2,1 M,PAD ESCOL	PRÓPRIO	UN	30,000	0,0000	1.518,4800	45.554,40	Venceu
475	208-1-59391	PT2- PORTA DE ABRIR DE FERRO E TELA 1 FL.0,8X1,25M,PAD ESCOL	PRÓPRIO	UN	30,000	0,0000	316,3500	9.490,50	Venceu
476	208-1-59392	CHAPISCO COM ARGAMASSA 1:3 CIM./AREIA, A COLHER	PRÓPRIO	M2	5.000,000	0,0000	5,0600	25.300,00	Venceu
477	208-1-58317	EMBOCO COM ARGAMASSA 1:6 CIMENTO E AREIA	PRÓPRIO	M2	5.000,000	0,0000	20,2500	101.250,00	Venceu
478	208-1-59393	REBOCO COM ARGAMASSA 1:7 CIMENTO E AREIA	PRÓPRIO	M2	5.000,000	0,0000	22,7800	113.900,00	Venceu
479	208-1-59394	REBOCO TIPO MASSA FINA COM ARGAMASSA 1:7	PRÓPRIO	M2	5.000,000	0,0000	16,4500	82.250,00	Venceu
480	208-1-59395	REVESTIMENTO DE PAREDES INTERNAS E TETOS EM GESSO	PRÓPRIO	M2	15.000,000	0,0000	16,4500	246.750,00	Venceu
481	208-1-59396	REVESTIMENTO COM AZULEJO BRANCO 20X20CM, EXTRA	PRÓPRIO	M2	15.000,000	0,0000	41,7600	626.400,00	Venceu
482	208-1-59397	REVESTIMENTO CERAM.25X33,5 CM LIN.FORMA SLIM BRANCA ELIANE/E	PRÓPRIO	M2	15.000,000	0,0000	45,5500	683.250,00	Venceu
483	208-1-59398	REVESTIMENTO COM PEDRA MARMORE BRANCO NACIONAL, E= 2 CM	PRÓPRIO	M2	1.000,000	0,0000	197,4000	197.400,00	Venceu
484	208-1-59399	REVESTIMENTO COM PEDRA GRANITO CINZA CORUMBA E=2CM	PRÓPRIO	M2	1.000,000	0,0000	183,4800	183.480,00	Venceu

Prefeitura Municipal de Mariana
Folha 65
Mat.

Nr. do Processo: 196/2020 **Licitação:** 57/2020 - PR
Fornecedor: 16629 - GMP CONSTRUCOES EIRELI **Data da Homologação:**

Item	Material	Descrição do Material	Marca do Produto	Un.Med.	Qtde Cotada	Descto(%)	Preço Unitário	Preço Total	Situação
485	208-1-59400	LAJE DE TRANSIÇAO E= 6,0 CM, SEM JUNTA FCK>=10 MPA (MANUAL)	PRÓPRIO	M2	100,000	0,0000	29,1000	2.910,00	Venceu
486	208-1-59401	LAJE DE TRANSIÇAO E= 8,0 CM, SEM JUNTA FCK >= 10MPA (MANUAL	PRÓPRIO	M2	100,000	0,0000	34,1700	3.417,00	Venceu
487	208-1-59402	LAJE DE TRANSIÇAO E= 10,0 CM, SEM JUNTA FCK >= 10MPA	PRÓPRIO	M2	100,000	0,0000	41,7600	4.176,00	Venceu
488	208-1-59403	LAJE DE TRANSIÇAO E= 6 CM, COM JUNTA DE MADEIRA DE 2 X 2 M	PRÓPRIO	M2	100,000	0,0000	37,9600	3.796,00	Venceu
489	208-1-59404	LAJE DE TRANSIÇAO E= 8 CM, COM JUNTA DE MADEIRA DE 2 X 2 M	PRÓPRIO	M2	100,000	0,0000	45,5500	4.555,00	Venceu
490	208-1-59405	LAJE DE TRANSIÇAO E= 10 CM, COM JUNTA DE MADEIRA DE 2 X 2 M	PRÓPRIO	M2	100,000	0,0000	51,8800	5.188,00	Venceu
491	208-1-59406	LAJE DE PISO CONCRETO>=20MPA USINADO E=8CM MECANIZ(INC TELA)	PRÓPRIO	M2	200,000	0,0000	46,8200	9.364,00	Venceu
492	208-1-59407	CONTRAPISO DESEMPENADO, COM ARG.1:3 SEM JUNTA E= 3,0 CM	PRÓPRIO	M2	200,000	0,0000	27,8400	5.568,00	Venceu
493	208-1-59408	PISO CIMENTADO ACAB. LISO ARGAMASSA 1:3 JUNTA SECA E= 3,0 CM	PRÓPRIO	M2	1.000,000	0,0000	34,1700	34.170,00	Venceu
494	208-1-59409	PISO CERAMICO PEI-5(33,5X33,5)CM URBANUS GRAY/WHITE ELIANE/E	PRÓPRIO	M2	10.000,000	0,0000	45,5500	455.500,00	Venceu
495	208-1-59410	PISO CERAM. PEI-5 45X45CM CARGO PLUS COR GRAY/WHITE ELIANE/E	PRÓPRIO	M2	5.000,000	0,0000	60,7400	303.700,00	Venceu
496	208-1-59411	PISO DE PEDRA EM PLACAS ARDOSIA 40 X 40 CM	PRÓPRIO	M2	300,000	0,0000	46,8200	14.046,00	Venceu
497	208-1-59412	PISO CONCRETO(PATIO)>=20MPA USIN E=8CM MECAN(INCL.TELA E POL	PRÓPRIO	M2	5.000,000	0,0000	46,8200	234.100,00	Venceu
498	208-1-59413	RODAPE DE PEDRA MARMORE BRANCO, H= 7 CM	PRÓPRIO	MT	1.000,000	0,0000	27,8400	27.840,00	Venceu
499	208-1-59414	SOLEIRA DE PEDRA GRANITO CINZA CORUMBA E= 2 CM	PRÓPRIO	M2	50,000	0,0000	186,0100	9.300,50	Venceu
500	208-1-59415	PEITORIL DE PEDRA MARMORE BRANCO, E= 3 CM	PRÓPRIO	M2	150,000	0,0000	240,4300	36.064,50	Venceu
501	208-1-59416	VIDRO LISO INCOLOR, E= 3MM, COLOCADO	PRÓPRIO	M2	400,000	0,0000	196,1400	78.456,00	Venceu
502	208-1-59417	VIDRO LISO INCOLOR, E= 4MM, COLOCADO	PRÓPRIO	M2	400,000	0,0000	196,1400	78.456,00	Venceu
503	208-1-59418	VIDRO FANTASIA E= 4MM, COLOCADO	PRÓPRIO	M2	100,000	0,0000	183,4800	18.348,00	Venceu
504	208-1-59419	VIDRO CANELADO INCOLOR, E= 4MM, COLOCADO	PRÓPRIO	M2	100,000	0,0000	155,6400	15.564,00	Venceu
505	208-1-59420	VIDRO ARAMADO BRANCO, E= 7MM, COLOCADO	PRÓPRIO	M2	50,000	0,0000	296,1000	14.805,00	Venceu
506	208-1-59421	ESPELHO NACIONAL E= 4MM, COLOCADO COM PARAFUSO FINESON	PRÓPRIO	M2	50,000	0,0000	225,2400	11.262,00	Venceu
507	208-1-59422	PINTURA CAIAÇAO LISA, SOBRE REBOCO OU CONCRETO	PRÓPRIO	M2	5.000,000	0,0000	7,5900	37.950,00	Venceu
508	208-1-59423	PINTURA DE MEIO FIO COM CAL, 2 DEMAO, INCL.FIXADOR	PRÓPRIO	MT	20.000,000	0,0000	1,6500	33.000,00	Venceu
509	491-1-55296	APLICACAO DE LICUBRILHO UMA DEMAO	PRÓPRIO	M2	20.000,000	0,0000	3,8000	76.000,00	Venceu

Prefeitura Municipal de Mariana
Folha C.P.L.

Nr. do Processo: 196/2020 Licitação: 57/2020 - PR Data da Homologação:

Fornecedor: 16629 - GMP CONSTRUCOES EIRELI

Item	Material	Descrição do Material	Marca do Produto	Un.Med.	Qtde Cotada	Descto(%)	Preço Unitário	Preço Total	Situação
510	208-1-59424	PINTURA LATEX PVA INCLUSIVE EMASSAMENTO COM SELADOR PVA	PRÓPRIO	M2	20.000,000	0,0000	18,9800	379.600,00	Venceu
511	208-1-59425	PINTURA LATEX PVA EXCL.EMAS, INC SELADOR ACRIL.E50%VERNIZ AC	PRÓPRIO	M2	5.000,000	0,0000	11,3900	56.950,00	Venceu
512	208-1-59426	PINTURA ACRILICA FOSCA, C/MASSA ACRIL EM REBOCO C/FUNDO PREP	PRÓPRIO	M2	10.000,000	0,0000	20,2500	202.500,00	Venceu
513	208-1-59427	PINTURA ESMALTE SINT ACET C/FUNDO ANTIOXIDANTE EM SUP METAL	PRÓPRIO	M2	10.000,000	0,0000	20,2500	202.500,00	Venceu
514	208-1-59428	PINTURA EPOXI A 2 DEMAOS	PRÓPRIO	M2	10.000,000	0,0000	21,5100	215.100,00	Venceu
515	208-1-59429	TRAVE FUTEBOL SALAO F.G. D=76MM C/REDE NYLON DUPLO	PRÓPRIO	UN	20,000	0,0000	1.138,8600	22.777,20	Venceu
516	208-1-59430	TRAVE FUTEBOL CAMPO F.G. D=100MM REDE NYLON DUPLO	PRÓPRIO	UN	20,000	0,0000	1.834,8300	36.696,60	Venceu
517	208-1-59431	REDE VOLEY COM MASTROS DE TUBOS F.G. D=76MM	PRÓPRIO	CJ	20,000	0,0000	822,5100	16.450,20	Venceu
518	208-1-59432	TABELA BASQUETE OFICIAL C/ESTR. SUPORTE PISO	PRÓPRIO	UN	10,000	0,0000	2.227,1000	22.271,00	Venceu
519	208-1-59433	PLACAS DE DENOMINAÇAO DE RUA, EM FERRO ESMALTADO 45X20 CM	PRÓPRIO	UN	50,000	0,0000	82,2500	4.112,50	Venceu
520	208-1-59434	PLACAS DE INAUGURAÇAO, EM ALUMINIO FUNDIDO 60 X 40 CM	PRÓPRIO	UN	20,000	0,0000	354,3100	7.086,20	Venceu
521	208-1-59435	PLACAS DE ALUMINIO FUNDIDO 3 X 3 CM C/ NUMERAÇAO DE PORTA	PRÓPRIO	UN	100,000	0,0000	10,1200	1.012,00	Venceu
522	208-1-59436	PLACA CHAPINHA DE ALUMINIO/LATAO, D= 3CM, C/ Nº IMPRESSO	PRÓPRIO	UN	400,000	0,0000	5,0600	2.024,00	Venceu
523	208-1-59437	PLACA TÁTIL EM BRAILLE ALUMÍNIO 30X10 CM <= 3 PALAVRAS	PRÓPRIO	UN	50,000	0,0000	56,9400	2.847,00	Venceu
524	208-1-59438	PLACA TÁTIL EM BRAILLE ALUMÍNIO 30X10 CM (PALAV./SIMB)	PRÓPRIO	UN	50,000	0,0000	56,9400	2.847,00	Venceu
525	208-1-59439	PLACA TÁTIL EM BRAILLE ALUMÍNIO 20X8 CM (1 PALAVRA)	PRÓPRIO	UN	50,000	0,0000	41,7600	2.088,00	Venceu
526	208-1-59440	PLACA TÁTIL EM BRAILLE ALUMÍNIO 7X4 CM (ANDARES:T,1,2)	PRÓPRIO	UN	50,000	0,0000	11,3900	569,50	Venceu
527	208-1-59441	PLACA EM BRAILLE ALUM. 10X3 CM CORRIMAO (EX:INICIO/FIM)	PRÓPRIO	UN	50,000	0,0000	11,3900	569,50	Venceu
528	208-1-59442	PLACA EM BRAILLE ALUM. 10X3 CM CORRIMAO (EX:ANDAR 2)	PRÓPRIO	UN	50,000	0,0000	12,6500	632,50	Venceu
529	208-1-59443	ANEL PARA CORRIMAO PLASTICO EM ABS PRETO OU CINZA	PRÓPRIO	UN	50,000	0,0000	13,9200	696,00	Venceu
530	208-1-59444	ANEL PLASTICO ABS CROMADO PARA CORRIMAO	PRÓPRIO	UN	50,000	0,0000	13,9200	696,00	Venceu
531	208-1-59445	ANEL DE BORRACHA FLEXÍVEL PRETO PARA CORRIMAO	PRÓPRIO	UN	50,000	0,0000	13,9200	696,00	Venceu

Prefeitura Municipal de Mariana
C.P.L.
Folha 03

Item	Material	Descrição do Material	Marca do Produto	Un.Med.	Qtde Cotada	Descto(%)	Preço Unitário	Preço Total	Situação
Nr. do Processo:	**196/2020**	**Licitação:**	**57/2020 - PR**	**Data da Homologação:**					
Fornecedor:	**16629**	**- GMP CONSTRUCOES EIRELI**							
532	208-1-59446	FAIXA P/ DEGRAUS 3X20 CM CORES AMARELO,AZUL,PRETO	PRÓPRIO	UN	50,000	0,0000	6,3300	316,50	Venceu
533	208-1-59447	FAIXA P/ DEGRAUS REFLETIVA 3X20 CM, SINALIZACAO TÁTIL	PRÓPRIO	UN	50,000	0,0000	6,3300	316,50	Venceu
534	208-1-59448	BANCADA DE GRANITO CINZA CORUMBA 2CM APOIADA CONSOLE METALON	PRÓPRIO	M2	50,000	0,0000	250,5500	12.527,50	Venceu
535	208-1-59449	RODABANCA EM GRANITO CINZA CORUMBA E=2CM H=10CM	PRÓPRIO	MT	200,000	0,0000	31,6400	6.328,00	Venceu
536	208-1-59450	PRATELEIRA DE GRANITO CINZA CORUMBA E=2CM EMBUTIDA PAREDE	PRÓPRIO	M2	150,000	0,0000	239,1600	35.874,00	Venceu
537	208-1-59451	BANCOS E MESAS DE CONCRETO 0,30X1,50X0,40M	PRÓPRIO	UN	200,000	0,0000	101,2300	20.246,00	Venceu
538	208-1-59452	BANCO DE CONCRETO MOLDADO IN LOCO L=50CM E H= 40CM	PRÓPRIO	MT	200,000	0,0000	156,9100	31.382,00	Venceu
539	208-1-59453	DRENAGEM TUBO CORRUG POLIET ALTA DENSID PEAD N12 DN=450MM	PRÓPRIO	MT	3.000,000	0,0000	101,2300	303.690,00	Venceu
540	208-1-59454	DRENAGEM TUBO CORRUG POLIETIL ALTA DENSID PEAD N12 DN=600MM	PRÓPRIO	MT	3.000,000	0,0000	196,1400	588.420,00	Venceu
541	208-1-59455	DRENAGEM TUBO CORRUG POLIETIL ALTA DENSID PEAD N12 DN=750MM	PRÓPRIO	MT	3.000,000	0,0000	341,6600	1.024.980,00	Venceu
542	208-1-59456	DRENAGEM TUBO CORRUG POLIETIL ALTA DENSID PEAD N12 DN=1200MM	PRÓPRIO	MT	2.000,000	0,0000	620,0500	1.240.100,00	Venceu
543	208-1-59457	CONCRETO PARA BERÇO DE REDE TUBULAR TRAÇO 1:3:6, INCLUS LANC	PRÓPRIO	M3	200,000	0,0000	239,1600	47.832,00	Venceu
544	208-1-59458	ALA DE REDE TUBULAR D= 600 MM	PRÓPRIO	UN	100,000	0,0000	569,4300	56.943,00	Venceu
545	208-1-59459	ALA DE REDE TUBULAR D= 700 MM	PRÓPRIO	UN	100,000	0,0000	759,2400	75.924,00	Venceu
546	208-1-59460	ALA DE REDE TUBULAR D= 800 MM	PRÓPRIO	UN	150,000	0,0000	871,8600	130.779,00	Venceu
547	208-1-59461	ALA DE REDE TUBULAR D= 1000 MM	PRÓPRIO	UN	100,000	0,0000	1.126,2100	112.621,00	Venceu
548	208-1-59462	ALA DE REDE TUBULAR D= 1200 MM	PRÓPRIO	UN	100,000	0,0000	1.708,2900	170.829,00	Venceu
549	208-1-59463	CAIXA PARA BOCA LOBO SIMPLES	PRÓPRIO	UN	200,000	0,0000	871,8600	174.372,00	Venceu
550	208-1-59464	CAIXA PARA BOCA LOBO DUPLA	PRÓPRIO	UN	400,000	0,0000	1.708,2900	683.316,00	Venceu
551	208-1-59465	ALTEAMENTO DE CAIXA PARA BOCA DE LOBO SIMPLES	PRÓPRIO	MT	100,000	0,0000	822,5100	82.251,00	Venceu
552	208-1-59466	ALTEAMENTO DE CAIXA PARA BOCA DE LOBO DUPLA	PRÓPRIO	MT	100,000	0,0000	1.391,9400	139.194,00	Venceu
553	208-1-59467	CONJ QUADRO E GRELHA P/ BOCA DE LOBO TIPO B (CONCRETO) P SUD	PRÓPRIO	UN	500,000	0,0000	239,1600	119.580,00	Venceu
554	208-1-59468	CANTONEIRA PARA BOCA DE LOBO TIPO B (CONCRETO) - PAD SUDECAP	PRÓPRIO	UN	500,000	0,0000	69,6000	34.800,00	Venceu
555	208-1-59469	CAIXA DE PASSAGEM TIPO A - PADRAO SUDECAP D= 600 MM	PRÓPRIO	UN	50,000	0,0000	1.126,2100	56.310,50	Venceu

Prefeitura Municipal de Mariana
Folha 8

Item	Material	Descrição do Material	Marca do Produto	Un.Med.	Qtde Cotada	Descto(%)	Preço Unitário	Preço Total	Situação
Nr. do Processo: 196/2020		Licitação: 57/2020 - PR	Data da Homologação:						
Fornecedor: 16629		- GMP CONSTRUCOES EIRELI							
556	208-1-59470	CAIXA DE PASSAGEM TIPO A - PADRAO SUDECAP D= 800 MM	PRÓPRIO	UN	50,000	0,0000	1.252,7500	62.637,50	Venceu
557	208-1-59471	CAIXA DE PASSAGEM TIPO A - PADRAO SUDECAP D= 1200 MM	PRÓPRIO	UN	50,000	0,0000	2.265,0700	113.253,50	Venceu
558	208-1-59472	CAIXA DE PASSAGEM TIPO B - PADRAO SUDECAP D= 600 MM	PRÓPRIO	UN	50,000	0,0000	1.391,9400	69.597,00	Venceu
559	208-1-59473	CAIXA DE PASSAGEM TIPO B - PADRAO SUDECAP D= 800 MM	PRÓPRIO	UN	50,000	0,0000	1.834,8300	91.741,50	Venceu
560	208-1-59474	CAIXA DE PASSAGEM TIPO B - PADRAO SUDECAP D= 1200 MM	PRÓPRIO	UN	50,000	0,0000	2.518,1500	125.907,50	Venceu
561	208-1-59475	CAIXA DE PASSAGEM TIPO C - PADRAO SUDECAP D= 600 MM	PRÓPRIO	UN	50,000	0,0000	1.391,9400	69.597,00	Venceu
562	208-1-59476	CAIXA DE PASSAGEM TIPO C - PADRAO SUDECAP D= 800 MM	PRÓPRIO	UN	50,000	0,0000	2.391,6100	119.580,50	Venceu
563	208-1-59477	CAIXA DE PASSAGEM TIPO C - PADRAO SUDECAP D= 1200 MM	PRÓPRIO	UN	50,000	0,0000	3.388,7400	169.437,00	Venceu
564	208-1-59478	POÇO DE VISITA TIPO A - PADRAO SUDECAP D= 600 MM	PRÓPRIO	UN	50,000	0,0000	1.518,4800	75.924,00	Venceu
565	208-1-59479	POÇO DE VISITA TIPO A - PADRAO SUDECAP D= 800 MM	PRÓPRIO	UN	50,000	0,0000	1.834,8300	91.741,50	Venceu
566	208-1-59480	POÇO DE VISITA TIPO A - PADRAO SUDECAP D= 1200 MM	PRÓPRIO	UN	50,000	0,0000	2.967,3600	148.368,00	Venceu
567	208-1-59481	POÇO DE VISITA TIPO B - PADRAO SUDECAP D= 600 MM	PRÓPRIO	UN	50,000	0,0000	1.834,8300	91.741,50	Venceu
568	208-1-59482	POÇO DE VISITA TIPO B - PADRAO SUDECAP D= 800 MM	PRÓPRIO	UN	50,000	0,0000	1.870,2600	93.513,00	Venceu
569	208-1-59483	POÇO DE VISITA TIPO B - PADRAO SUDECAP D= 1200 MM	PRÓPRIO	UN	50,000	0,0000	2.967,3600	148.368,00	Venceu
570	208-1-59484	POÇO DE VISITA TIPO C - PADRAO SUDECAP D= 600 MM	PRÓPRIO	UN	50,000	0,0000	2.263,8000	113.190,00	Venceu
571	208-1-59485	POÇO DE VISITA TIPO C - PADRAO SUDECAP D= 800 MM	PRÓPRIO	UN	50,000	0,0000	2.263,8000	113.190,00	Venceu
572	208-1-59486	POÇO DE VISITA TIPO C - PADRAO SUDECAP D= 1200 MM	PRÓPRIO	UN	50,000	0,0000	3.388,7400	169.437,00	Venceu
573	208-1-59487	CHAMINE P VISITA-P SUDECAP TP A-ALV.E=20CMREV C/DEG ACO CA25	PRÓPRIO	MT	200,000	0,0000	695,9700	139.194,00	Venceu
574	208-1-59488	CHAMINE P VISITA-P SUDECAP TPB-ANEL CONCRETO. C/DEG ACO CA25	PRÓPRIO	MT	200,000	0,0000	278,3900	55.678,00	Venceu
575	208-1-59489	TAMPAO DE POÇO DE VISITA FERRO FUNDIDO NODULAR	PRÓPRIO	UN	300,000	0,0000	871,8600	261.558,00	Venceu
576	208-1-59490	REBAIXAMENTO DE TAMPAO DE PV EM ATE 20 CM	PRÓPRIO	UN	100,000	0,0000	84,7800	8.478,00	Venceu
577	208-1-59491	ALTEAMENTO DE TAMPAO DE PV EM ATE 20 CM	PRÓPRIO	UN	100,000	0,0000	211,3200	21.132,00	Venceu

Prefeitura Municipal de Mariana
C. P. L.
Folha

Nr. do Processo: 196/2020 Licitação: 57/2020 - PR
Fornecedor: 16629 - GMP CONSTRUCOES EIRELI Data da Homologação:

Item	Material	Descrição do Material	Marca do Produto	Un.Med.	Qtde Cotada	Descto(%)	Preço Unitário	Preço Total	Situação
578	208-1-59492	DESCIDA D'AGUA TIPO DEGRAU - PADRAO SUDECAP D= 600 MM	PRÓPRIO	MT	500,000	0,0000	569,4300	284.715,00	Venceu
579	208-1-59493	DESCIDA D'AGUA TIPO DEGRAU - PADRAO SUDECAP D= 800 MM	PRÓPRIO	MT	500,000	0,0000	620,0500	310.025,00	Venceu
580	208-1-59494	DESCIDA D'AGUA TIPO DEGRAU - PADRAO SUDECAP D= 1000 MM	PRÓPRIO	MT	500,000	0,0000	802,2600	401.130,00	Venceu
581	208-1-59495	DESCIDA D'AGUA TIPO CALHA - PADRAO SUDECAP D= 600 MM	PRÓPRIO	MT	500,000	0,0000	365,7000	182.850,00	Venceu
582	208-1-59496	DESCIDA D'AGUA TIPO CALHA - PADRAO SUDECAP D= 800 MM	PRÓPRIO	MT	500,000	0,0000	450,4800	225.240,00	Venceu
583	208-1-59497	DESCIDA D'AGUA TIPO CALHA - PADRAO SUDECAP D= 1000 MM	PRÓPRIO	MT	500,000	0,0000	569,4300	284.715,00	Venceu
584	208-1-59498	DRENO-P SUDECAP TP B-MANTA DREN,BRITA 3,TUBO POROSO,L=50CM	PRÓPRIO	MT	1.000,000	0,0000	84,7800	84.780,00	Venceu
585	208-1-59499	BARRAGEM - PADRAO SUDECAP TIPO A - SACO DE RAFIA	PRÓPRIO	M3	22.500,000	0,0000	82,2500	1.850.625,00	Venceu
586	208-1-59500	BARRAGEM P SUDECAP TP B-SACO RAFIA 50KG(SOLO/CIMENTO-50KG/M3	PRÓPRIO	M3	45.000,000	0,0000	151,8500	6.833.250,00	Venceu
587	208-1-59501	SARJETA - PADRAO SUDECAP TIPO B - (50X10)CM - DES-R01	PRÓPRIO	MT	10.000,000	0,0000	21,5100	215.100,00	Venceu
588	208-1-59502	CANALETA - P SUDECAP TP 2 - D= 400 MM,PREMOLDADA DE CONCRETO	PRÓPRIO	MT	2.000,000	0,0000	69,6000	139.200,00	Venceu
589	208-1-59503	CANALETA P SUDECAP TP 2 - D= 600 MM, PREMOLDADA DE CONCRETO	PRÓPRIO	MT	2.000,000	0,0000	101,2300	202.460,00	Venceu
590	208-1-59504	CANALETA P SUDECAP TP3-30X20CM CONCRETO 20MPA C/GRELHA ACO25	PRÓPRIO	MT	1.000,000	0,0000	240,4300	240.430,00	Venceu
591	208-1-59505	CANALETA P SUDECAP TP3-30X20CM CONCRETO 20MPA C/TAMPA CONCRE	PRÓPRIO	MT	1.000,000	0,0000	139,1900	139.190,00	Venceu
592	208-1-59506	CANALETA P SUDECAP30X20CM CONCR 20MPA C/TAMPA CONCRETO PERF	PRÓPRIO	MT	1.000,000	0,0000	141,7200	141.720,00	Venceu
593	208-1-59507	CANALETA P SUDECAP TP 5-30X20 CM CONCRETO 20MPA A CEU ABERTO	PRÓPRIO	MT	1.000,000	0,0000	98,7000	98.700,00	Venceu
594	208-1-59508	ESCOR DESCONT VALAS-P SUDECAP TP B-MADEIRA ROLIÇA D=11A15CM	PRÓPRIO	M2	1.000,000	0,0000	22,7800	22.780,00	Venceu
595	208-1-59509	ESCORAM CONTIN VALAS-P SUDECAP TP A-MADEIRA ROLIÇA D=11A15CM	PRÓPRIO	M2	1.000,000	0,0000	82,2500	82.250,00	Venceu
596	208-1-59510	ESCORAMENTO CONTINUO DE VALAS-P SUDECAP TIPO B - PERFIL I-8"	PRÓPRIO	M2	1.000,000	0,0000	113,8900	113.890,00	Venceu
597	208-1-59511	PV H=1,0M.(BALAO 0.60)COPASA062/1NA104 EM ANEIS,INC TAMP/LAJ	PRÓPRIO	UN	100,000	0,0000	695,9700	69.597,00	Venceu
598	208-1-59512	ADICIONAL DE PREÇO P/ ACRESCIMO DE ALTURA PV 0,6M	PRÓPRIO	MT	50,000	0,0000	183,4800	9.174,00	Venceu

Prefeitura Municipal de Mariana
C. P. L.
Folha Nº

Item	Material	Descrição do Material	Marca do Produto	Un.Med.	Qtde Cotada	Descto(%)	Preço Unitário	Preço Total	Situação
Nr. do Processo:	**196/2020**	**Licitação:**	**57/2020 - PR**	**Data da Homologação:**					
Fornecedor:	**16629**	**- GMP CONSTRUCOES EIRELI**							
599	208-1-59513	PV H=1,5M (BALAO 1,0M)COPASA 039/1 EM ANEIS,NCL. TAMPAO/LAJE	PRÓPRIO	UN	100,000	0,0000	1.138,8600	113.886,00	Venceu
600	208-1-59514	ADICIONAL DE PREÇO ACRESCIMO ALTURA PV 1,0M ANEL	PRÓPRIO	MT	50,000	0,0000	296,1000	14.805,00	Venceu
601	208-1-58551	LASTRO DE PEDRA BRITADA	PRÓPRIO	M3	2.000,000	0,0000	69,6000	139.200,00	Venceu
602	208-1-59515	ASSENTAMENTO TUBO DE QUEDA PVC D=200MM, H=1,0M	PRÓPRIO	UN	100,000	0,0000	113,8900	11.389,00	Venceu
603	208-1-59516	ASSENTAMENTO DE TUBO DE QUEDA PVC D=250MM, H= 1,0M	PRÓPRIO	UN	100,000	0,0000	155,6400	15.564,00	Venceu
604	208-1-59517	ADICIONAL DE PREÇO ACREC.ALTURA TUBO QUEDA 200MM	PRÓPRIO	MT	50,000	0,0000	75,9200	3.796,00	Venceu
605	208-1-59518	ADICIONAL DE PRECO ACREC.ALTURA TUBO QUEDA 250MM	PRÓPRIO	MT	50,000	0,0000	113,8900	5.694,50	Venceu
606	208-1-59519	POÇO LUMINAR PAD.COPASA,INCL.ESCAV./TAMPAO E FUNDO PREMOLDAD	PRÓPRIO	UN	200,000	0,0000	98,7000	19.740,00	Venceu
607	208-1-59520	CONSTR.RAMAL ESGOTO EXT.ATE2 M C/ MAT., PROFUND DE ATÉ 1,25M	PRÓPRIO	UN	100,000	0,0000	139,1900	13.919,00	Venceu
608	208-1-59521	CONSTR.RAMAL ESGOTO EXT.ATE2 M C/ MAT.PROF REDE 1,25A3,0M I,	PRÓPRIO	UN	100,000	0,0000	139,1900	13.919,00	Venceu
609	208-1-59531	CONSTR.RAMAL ESGOTO EXT.ATE2M C/MAT.PROF.REDE3,0A4,0M INC E	PRÓPRIO	UN	100,000	0,0000	240,4300	24.043,00	Venceu
610	208-1-59527	CONST.RAMAL PREDIAL EXT EXED.A 2,0M C/MATERIAL PROF ATÉ1,25M	PRÓPRIO	MT	50,000	0,0000	62,0000	3.100,00	Venceu
611	208-1-59528	CONST.RAMAL PRED.EXT EXED.A 2,0M C/MAT.PROF.1,25A3,0M INC ES	PRÓPRIO	MT	50,000	0,0000	94,9100	4.745,50	Venceu
612	208-1-59529	CONST.RAMAL PRED.EXT. EXED.A 2,0M C/MAT.PROF.3,0A4,0M INC ES	PRÓPRIO	MT	50,000	0,0000	113,8900	5.694,50	Venceu
613	208-1-59523	TUBO PVC RIG.NBR-7362/2 INCL.CONEXOES (TIGRE/EQUIV) D=100 MM	PRÓPRIO	MT	1.000,000	0,0000	20,2500	20.250,00	Venceu
614	208-1-59525	TUBO PVC RIG.NBR-7362/2 INCL.CONEXOES (TIGRE/EQUIV)D= 150MM	PRÓPRIO	MT	1.000,000	0,0000	35,4300	35.430,00	Venceu
615	208-1-59526	TUBO PVC RIG.NBR-7362/2 INCL.CONEXOES (TIGRE/EQUIV) D=200MM	PRÓPRIO	MT	1.000,000	0,0000	45,5500	45.550,00	Venceu
616	208-1-59530	TUBO PVC RIG.NBR-7362/2 INCL.CONEXOES (TIGRE/EQUIV)D=250MM	PRÓPRIO	MT	1.000,000	0,0000	96,1700	96.170,00	Venceu
617	208-1-58236	REGULARIZACAO E COMPACTACAO DO SUBLEITO	PRÓPRIO	M2	120.000,000	0,0000	1,2700	152.400,00	Venceu
618	208-1-58957	REGULARIZAÇAO, COMPACTAÇÃO DO SUBLEITO COM PLACA VIBRATORIA	PRÓPRIO	M2	2.000,000	0,0000	3,8000	7.600,00	Venceu
619	208-1-58959	BASE EST GRAN COMP PROCTOR INTERM. BRITA BICA CORRIDA (AGREG	PRÓPRIO	M3	24.000,000	0,0000	69,6000	1.670.400,00	Venceu

Prefeitura Municipal de Mariana
C.P.L.
Folha nº 134

Descrição do Material	Marca do Produto	Un.Med.	Qtde Cotada	Descto(%)	Preço Unitário	Preço Total	Situação
Licitação: 57/2020 - PR							
ONSTRUCOES EIRELI	**Data da Homologação:**						
TRANSPORTE DE MATERIAL DE QUALQUER NATUREZA DMT <= 10 km	PRÓPRIO	TXKM	240.000,000	0,0000	0,8900	213.600,00	Venceu
TRANSPORTE DE MATERIAL DE QUALQUER NATUREZA DMT > 10 km	PRÓPRIO	TXKM	480.000,000	0,0000	0,6300	302.400,00	Venceu
PISO INTERTRAVADO E= 6,0CM 35MPA C/ COLCHAO AREIA	PRÓPRIO	M2	30.000,000	0,0000	48,0900	1.442.700,00	Venceu
PISO INTERT.EM BLOCO CONCR.10X20CME=6,0CM35MPA C/COLCH AREIA	PRÓPRIO	M2	10.000,000	0,0000	48,0900	480.900,00	Venceu
PISO INTERTRAVADO E= 8,0CM 35MPA C/ COLCHAO AREIA	PRÓPRIO	M2	10.000,000	0,0000	56,9400	569.400,00	Venceu
MEIO FIO CONCRETO FCK>=18MPA TIPO A (12X16,7X35)CM	PRÓPRIO	MT	40.000,000	0,0000	20,2500	810.000,00	Venceu
REMOÇAO E REASSENTAMENTO DE MEIO-FIO PREMOLDADO DE CONCRETO	PRÓPRIO	MT	2.000,000	0,0000	24,0400	48.080,00	Venceu
PASSEIO DE CONCRETO 15 MPA E=6CM JUNTA SECA 3M MANUAL	PRÓPRIO	M2	20.000,000	0,0000	30,3700	607.400,00	Venceu
PASSEIOS CONCRETO >=20MPA USINADO E=8CM MECANIZ.(INCL.TELA)	PRÓPRIO	M2	1.000,000	0,0000	45,5500	45.550,00	Venceu
FORNEC. E LANÇAM. DE BRITA EM DRENO E PATIO	PRÓPRIO	M3	1.000,000	0,0000	69,6000	69.600,00	Venceu
FORNEC. E LANÇAM. DE AREIA EM DRENO E PATIO	PRÓPRIO	M3	1.000,000	0,0000	113,8900	113.890,00	Venceu
FORNEC. E LANÇAM. DE CASCALHO EM DRENO E PATIO	PRÓPRIO	M3	1.000,000	0,0000	113,8900	113.890,00	Venceu
LANÇAMENTO E ESPALHAMENTO DE SOLO EM ÁREA DE PASSEIO	PRÓPRIO	M3	20.000,000	0,0000	12,6500	253.000,00	Venceu
MURO DIV.BLOCO CONCR.APAR.ESP15 CM,H=1,80M INC.SAPATA E CHAP.	PRÓPRIO	MT	1.200,000	0,0000	183,4800	220.176,00	Venceu
MURO DIV.ALV.TIJ.FUR.ESP10CM,REB.E PINT.H=1,80M,INC.SAP.CHAP	PRÓPRIO	MT	1.200,000	0,0000	329,0000	394.800,00	Venceu
CERCA TIPO 2-MOURAO CONCRETO A CADA 2,5 M E 8 FIOS DE ARAME	PRÓPRIO	MT	2.000,000	0,0000	36,7000	73.400,00	Venceu
CERCA TP4-MOURAO CONCRETO PV A C/2,5M E8 FIOS ARAME FARPADO	PRÓPRIO	MT	1.000,000	0,0000	82,2500	82.250,00	Venceu
CERCATP5-MOURAO PV A C/2,5M E TELA GALV.#2"FIO12,4FIOS ARAME	PRÓPRIO	MT	1.000,000	0,0000	112,6200	112.620,00	Venceu
CERCA 6 FIOS ARAME LISO,2 DE ARAME FARP. MOURAO PV A C/2,5M	PRÓPRIO	MT	1.000,000	0,0000	82,2500	82.250,00	Venceu
ALAMBRADO EM TUBO GALVANIZ. DIN-2440 D=2",TELA #2" E FIO 12	PRÓPRIO	M2	3.600,000	0,0000	113,8900	410.004,00	Venceu
ESTRUTURA SUPORTE CANTON.FERRO 1 1/2x3/16"COMP=1,1M C/CHUMB.	PRÓPRIO	UN	500,000	0,0000	48,0900	24.045,00	Venceu

Prefeitura Municipal de Mariana C.P.L. Folha 213

ESTADO DE MINAS GE
MUNICIPIO DE MARIAN
Relação dos Participantes por

Item	Material

Nr. do Processo: 196/2020
Fornecedor: 16629 - GM

620	208-1-58961
621	208-1-58962
622	208-1-59967
623	208-1-59964
624	208-1-58482
625	208-1-59965
626	208-1-59966
627	208-1-58243
628	208-1-58535
629	208-1-59532
630	208-1-59533
631	208-1-59534
632	208-1-59535
633	208-1-59536
634	208-1-59537
635	208-1-59538
636	208-1-59539
637	208-1-59540
638	208-1-59541
639	208-1-59542
640	208-1-59543

lação dos Participantes por Processo / Licitação

Item	Material	Descrição do Material	Marca do Produto	Un.Med.	Qtde Cotada	Descto(%)	Preço Unitário	Preço Total	Situação
r. do Processo: 196/2020		Licitação: 57/2020 - PR	Data da Homologação:						
Fornecedor: 16629		- GMP CONSTRUCOES EIRELI							
641	208-1-59544	ARAME FARPADO ESTICADO E AMARRADO A CANTONEIRA DA ESTRU.SUP	PRÓPRIO	MT	6.000,000	0,0000	1,7700	10.620,00	Venceu
642	208-1-59545	GRAMACAO, INCLUSIVE PLANTIO, GRAMA ESMERALDA - WILD ZOYSIA	PRÓPRIO	M2	20.000,000	0,0000	11,3900	227.800,00	Venceu
643	208-1-58541	EQUIPE DE TOPOGRAFIA - OBRA	PRÓPRIO	MS	48,000	0,0000	11.388,6000	546.652,80	Venceu
644	208-1-58539	ENGENHEIRO INTERMEDIÁRIO.	PRÓPRIO	MS	48,000	0,0000	10.123,2000	485.913,60	Venceu
645	208-1-58634	TECNICO DE SEGURANÇA.	PRÓPRIO	MS	48,000	0,0000	3.669,6600	176.143,68	Venceu
646	208-1-59546	MESTRE DE OBRAS.	PRÓPRIO	MS	24,000	0,0000	5.061,6000	121.478,40	Venceu
647	208-1-58540	ENCARREGADO.	PRÓPRIO	MS	48,000	0,0000	5.061,6000	242.956,80	Venceu
648	208-1-59547	ALMOXARIFE.	PRÓPRIO	MS	12,000	0,0000	3.543,1200	42.517,44	Venceu
649	208-1-59548	APONTADOR.	PRÓPRIO	MS	12,000	0,0000	2.910,4200	34.925,04	Venceu
650	208-1-59549	SERVENTE	PRÓPRIO	MS	96,000	0,0000	2.858,3500	274.401,60	Venceu
651	208-1-58971	LOCACAO VEICULO POPULAR MOTOR 1.0 C/ AR E SEGURO SEM COMBUST	PRÓPRIO	MS	48,000	0,0000	2.038,5600	97.850,88	Venceu
652	208-1-59550	LOCAÇÃO VEICULO TIPO PICAPE LEVE C/ SEGURO SEM COMBUSTÍVEL	PRÓPRIO	MS	48,000	0,0000	2.391,6100	114.797,28	Venceu
653	208-1-59551	LOCAÇÃO VEÍCULO UTILIT.4 PORTAS E 7 LUGARES C/SEGURO S/COMB	PRÓPRIO	MS	48,000	0,0000	3.960,5000	190.104,00	Venceu
654	208-1-59552	COMBUSTIVEL GASOLINA	PRÓPRIO	LT	9.600,000	0,0000	5,2900	50.784,00	Venceu
655	208-1-59553	COMBUSTIVEL ETANOL	PRÓPRIO	LT	9.600,000	0,0000	3,2500	31.200,00	Venceu
656	208-1-59554	COMBUSTIVEL OLEO DIESEL	PRÓPRIO	LT	9.600,000	0,0000	4,1600	39.936,00	Venceu
			Total do Fornecedor -------->		2.293.464,000			51.098.936,40	

Mariana, 24 de Novembro de 2020.

Prefeitura Municipal de Mariana
Folha

ANEXO 02

PREFEITURA DE MARIANA

BOLETIM MENSAL DE MEDIÇÃO

Município: MARIANA/ MG
Obra/Serviço: SERVIÇOS DE MANUT. E CONSERV. DE PREDIOS PUBLICOS E VIAS DO MUNICIPIO
Empresa: GMP Construções Eireli - EPP
nº Contrato: ARP 148/2020
Processo Licitatório: PRC 196/2020
Pregão PRG 057/2020
Registro de Preços SRP 051/2020

REFERÊNCIA DE PREÇOS - DESONERADOS
Planilha Referência: SUDECAP
Data Base: agosto/20

BDI SERVIÇOS: 26,5400%

Med. 001 — Data: 23/12/2020
Período da Medição: 01/12/2020 a 22/12/2020
Valor do Contrato: R$ 51.098.936,40
Valor Medido: R$
Valor faturado:
Saldo: R$ 49.399.334,65

CÓDIGO	ORIGEM	DESCRIÇÃO	UN	CONTRATO			ACUMULADO ANTERIOR		REALIZADO NO PERÍODO		ACUMULADO TOTAL		SALDO DE CONTRATO	
				QUANT.	VALOR C/ B.D.I.	VALOR TOTAL	QUANT.	VALOR TOTAL	QUANT.	VALOR TOTAL	QUANT.	VALOR TOTAL	QUANT.	VALOR TOTAL
01		INSTALAÇÃO DA OBRA												
01.03	SUDECAP	PLACA DE OBRA AFIXADA COM PEÇAS DE MADEIRA 8X12CM	M2	100,00	R$ 170,83	R$ 17.083,00	0,00	R$ -	6,00	R$ 1.024,98	6,00	R$ 1.024,98	94,00	R$ 16.058,02
01.03.02	SUDECAP	PLACA DE OBRA EM LONA IMPRESSAO DIGITAL P. SUDECAP	M	1.000,00	R$ 60,74	R$ 60.740,00	0,00	R$ -	0,00	R$ -	R$ -	R$ -	R$ 1.000,00	R$ 60.740,00
01.04	SUDECAP	TAPUME PADRAO SUDECAP (TIPO I, II E III)	M	1.000,00	R$ 56,94	R$ 56.940,00	0,00	R$ -	0,00	R$ -	R$ -	R$ -	R$ 1.000,00	R$ 56.940,00
01.04.02	SUDECAP	COMPENSADO 10MM FIXAÇAO ENTERRADA SEM INFORME PBH	M	500,00	R$ 44,29	R$ 22.145,00	0,00	R$ -	0,00	R$ -	R$ -	R$ -	R$ 500,00	R$ 22.145,00
01.04.04	SUDECAP	COMPENSADO 10MM COM BASE DE CONCRETO S/INFORME PBH	M	500,00	R$ 43,02	R$ 21.510,00	0,00	R$ -	0,00	R$ -	R$ -	R$ -	R$ 500,00	R$ 21.510,00
01.04.06	SUDECAP	DE TELA GALVANIZADA #2" FIO 14 C/FIXAÇAO ENTERRADA	M	2.000,00	R$ 7,59	R$ 15.180,00	0,00	R$ -	0,00	R$ -	R$ -	R$ -	R$ 2.000,00	R$ 15.180,00
01.04.07	SUDECAP	DE TELA GALVANIZADA #2" FIO 14 C/BASE DE CONCRETO	M	2.000,00	R$ 5,05	R$ 10.120,00	0,00	R$ -	0,00	R$ -	R$ -	R$ -	R$ 2.000,00	R$ 10.120,00
01.04.09	SUDECAP	TELA-TAPUME DE POLIPROPILENO H= 1,20M, INCL. BASE	M	10.000,00	R$ 2,53	R$ 25.300,00	0,00	R$ -	0,00	R$ -	R$ -	R$ -	R$ 10.000,00	R$ 25.300,00
01.04.10	SUDECAP	PROTEÇAO COM FITA ZEBRADA AMARELA L=7CM E PECA 7X7	M	1.000,00	R$ 6,33	R$ 6.330,00	0,00	R$ -	0,00	R$ -	R$ -	R$ -	R$ 1.000,00	R$ 6.330,00
01.04.11	SUDECAP	FITA ZEBRADA AMARELA L=7CM E PECA 7X7	M	5.000,00	R$ 12,65	R$ 63.250,00	0,00	R$ -	0,00	R$ -	R$ -	R$ -	R$ 5.000,00	R$ 63.250,00
01.04.20	SUDECAP	REMANEJAMENTO DE TAPUME	UN	20,00	R$ 506,16	R$ 10.123,20	0,00	R$ -	1,00	R$ 506,16	1,00	R$ 506,16	R$ 19,00	R$ 9.617,04
01.05	SUDECAP	CERCA PADRAO SUDECAP	UN	20,00	R$ 379,62	R$ 7.592,40	0,00	R$ -	1,00	R$ 379,62	1,00	R$ 379,62	R$ 19,00	R$ 7.212,78
01.05.05	SUDECAP	TIPO 1 - PECA 8X8 CADA 2,00M E 5 FIOS ARAME GALVANIZADO	M	1.000,00	R$ 15,18	R$ 15.180,00	0,00	R$ -	0,00	R$ -	R$ -	R$ -	R$ 1.000,00	R$ 15.180,00
01.06	SUDECAP	INSTALAÇAO PROVISORIA - CONCESSIONARIA	M	1.000,00	R$ 48,09	R$ 48.090,00	0,00	R$ -	0,00	R$ -	R$ -	R$ -	R$ 1.000,00	R$ 48.090,00
01.06.01	SUDECAP	PADRÃO CEMIG PROVISÓRIO TIPO C3, DEMANDA PROVÁVEL DE 23,1 ATÉ 27,0KW (3F+N)	M	1.000,00	R$ 35,43	R$ 35.430,00	0,00	R$ -	0,00	R$ -	R$ -	R$ -	R$ 1.000,00	R$ 35.430,00
01.06.05	SUDECAP	PADRAO COPASA - KIT CAVALTE METAL E REGISTRO 3/4"	M	1.000,00	R$ 94,91	R$ 94.910,00	0,00	R$ -	0,00	R$ -	R$ -	R$ -	R$ 1.000,00	R$ 94.910,00
01.08	SUDECAP	REDE INTERNA E PROVISORIA DE AGUA E ESGOTO	M	1.000,00	R$ 5,06	R$ 5.060,00	0,00	R$ -	0,00	R$ -	R$ -	R$ -	R$ 1.000,00	R$ 5.060,00
01.08.01	SUDECAP	TUBO PVC D= 100 MM	M	1.000,00	R$ 5,69	R$ 5.690,00	0,00	R$ -	0,00	R$ -	R$ -	R$ -	R$ 1.000,00	R$ 5.690,00
01.08.02	SUDECAP	TUBO PVC D= 150 MM	UN	32,00	R$ 632,70	R$ 20.246,40								
01.08.03	SUDECAP	TUBO PVC D= 200 MM	MES	96,00	R$ 873,13	R$ 83.820,48	0,00	R$ -						
01.08.04	SUDECAP	TUBO PVC D= 250 MM	MES	96,00	R$ 885,78	R$ 85.034,88	0,00	R$ -						
01.08.20	SUDECAP	TUBO PVC AGUA SOLDA E CONEXOES D=20MM (1/2")	MES	96,00	R$ 695,97	R$ 66.813,12	0,00	R$ -						
01.08.21	SUDECAP	TUBO PVC AGUA SOLDA E CONEXOES D=25MM (3/4")	MES	96,00	R$ 759,24	R$ 72.887,04	0,00	R$ -						
01.09	SUDECAP	CONTAINER 6,0X2,3OX2,82 M COM ISOLAMENTO TERMICO	MES	96,00	R$ 607,39	R$ 58.309,44	0,00	R$ -						
01.09.01	SUDECAP	MOBILIZACAO DE CONTAINER	MES	96,00	R$ 569,43	R$ 54.665,28	0,00	R$ -						
01.09.02	SUDECAP	ESCRITORIO COM AR CONDICIONADO	UN	30,00	R$ 569,43	R$ 17.082,90	0,00	R$ -						
01.09.03	SUDECAP	ESCRITORIO COM AR CONDICIONADO E SANITARIO	UN	32,00	R$ 506,16	R$ 16.197,12	0,00	R$ -						
01.09.05	SUDECAP	VESTIARIO COM 7 CHUVEIROS E 2 LAVATORIOS	UN	4,00	R$ 113,89	R$ 455,56	0,00	R$ -						
01.09.06	SUDECAP	VESTIARIO BOX 7 SANIT. 2 LAVAT. 1 MICTORIO	UN	4,00	R$ 170,83	R$ 683,32	0,00	R$ -						
01.09.07	SUDECAP	VESTIARIO 4 CHUV. 3 SANIT. 3LAVAT. 1 MICT.	UN	4,00	R$ 202,46	R$ 809,84	0,00	R$ -						
01.09.08	SUDECAP	VESTIARIO	UN	4,00	R$ 211,32	R$ 845,28	0,00	R$ -						
01.09.09	SUDECAP	REFEITORIO	MES	240,00	R$ 632,70	R$ 151.848,00	0,00	R$ -						
01.09.10	SUDECAP	DEPOSITO E FERRAMENTARIA COM LAVATORIO	UNMES	100,00	R$ 15,18	R$ 1.518,00	0,00	R$ -						
01.09.11	SUDECAP	DESMOBILIZAÇÃO DE CONTAINER	UNMES	100,00	R$ 10,12	R$ 1.012,00	0,00	R$ -						
01.09.12	SUDECAP	INSTALAÇÕES PARA CONTAINERS TIPO ESCRITORIO	UNMES	100,00	R$ 16,45	R$ 1.645,00	0,00	R$ -						
01.09.13	SUDECAP	INSTALAÇÕES PARA CONTAINER VESTIARIO COM BANCO E ARMÁRIO	UN	100,00	R$ 12,65	R$ 1.265,00	0,00	R$ -						
01.09.14	SUDECAP	INSTALAÇÕES PARA CONTAINER REFEITORIO	UN	100,00	R$ 113,89	R$ 11.389,00	0,00	R$ -						
01.09.15	SUDECAP	INSTALAÇÕES PARA CONTAINER DEPOSITO E FERRAMENTARIA COM LAVATORIO	UN	500,00	R$ 56,94	R$ 28.470,00	0,00	R$ -						
01.09.16	SUDECAP	CAIXA DÁGUA DE 1000L PARA ABASTECIMENTO DE CONTAINERS	UN	500,00	R$ 31,64	R$ 15.820,00	0,00	R$ -						
01.10	SUDECAP	BANHEIRO QUIMICO	UN	200,00	R$ 113,89	R$ 22.778,00	0,00	R$ -						
01.10.01	SUDECAP	BANHEIRO QUIMICO I 10X120X230CM COM MANUTENCAO	M2MES	12.000,00	R$ 3,16	R$ 37.920,00	0,00	R$ -						
01.11	SUDECAP	SINALIZAÇAO	M2	1.000,00	R$ 5,06	R$ 5.060,00	0,00	R$ -						
01.11.01	SUDECAP	PLACA 3,0X0,60M DUPLA FACE CH.GALV. 26 EM CAVALETE	M2	5.000,00	R$ 1,65	R$ 8.250,00	0,00	R$ -						
01.11.02	SUDECAP	PLACA 1,0X0,60M CH.26 EM CAVALETE METALON 20X20MM	M2	5.000,00	R$ 1,77	R$ 8.850,00	0,00	R$ -						
01.11.03	SUDECAP	PLACA 0,50X0,50M DUPLA FACE CH.GALV.22 EM CAVALETE	UNMES	100,00	R$ 15,18	R$ 1.518,00	0,00	R$ -						
01.11.04	SUDECAP	PLACA 0,50X0,50M CH.GALV.22 CAVALETE METALON 20X20	UNMES	100,00	R$ 10,12	R$ 1.012,00	0,00	R$ -						
01.11.05	SUDECAP	FAIXA 6,0X0,80M TECIDO MORIM SUPORTE EM EUCALIPTO	UNMES	100,00	R$ 16,45	R$ 1.645,00	0,00	R$ -						
01.11.06	SUDECAP	CONE MASTER 75CM BASE DE BORRACHA CORPO POLIETILEN	UN	100,00	R$ 12,65	R$ 1.265,00	0,00	R$ -						
01.11.07	SUDECAP	CONE EM PVC H= 75 CM	UN	100,00	R$ 113,89	R$ 11.389,00	0,00	R$ -						
01.11.08	SUDECAP	SINALIZADOR ELET.MONOLIGHT LED 60 A 70 FLASHES/MIN	UN	500,00	R$ 56,94	R$ 28.470,00	0,00	R$ -						
01.29	SUDECAP	ANDAIME FACHADEIRO	UN	500,00	R$ 31,64	R$ 15.820,00	0,00	R$ -						
01.29.01	SUDECAP	ANDAIME FACHADEIRO INCLUSIVE FORRO METALICO	UN	200,00	R$ 113,89	R$ 22.778,00	0,00	R$ -						
01.29.02	SUDECAP	GUARDA CORPO MADEIRA L= 15 CM P/ ANDAIME FACHADEIRO	M2MES	12.000,00	R$ 3,16	R$ 37.920,00	0,00	R$ -						
01.29.03	SUDECAP	MONTAGEM DE ANDAIME FACHADEIRO	M2	1.000,00	R$ 5,06	R$ 5.060,00	0,00	R$ -						
01.29.04	SUDECAP	DESMONTAGEM DE ANDAIME FACHADEIRO	M2	5.000,00	R$ 1,65	R$ 8.250,00	0,00	R$ -						
01.30	SUDECAP	MONTAGEM E DESMONTAGEM DE ANDAIME	M2	5.000,00	R$ 1,77	R$ 8.850,00	0,00	R$ -						
01.30.02	SUDECAP	ANDAIME INTERNO P/EXEC. DE ALVENARIA ALT. ATE 3,5M	M2	5.000,00	R$ 11,39	R$ 56.950,00	0,00	R$ -						
01.30.03	SUDECAP	ANDAIME INTERNO DE MADEIRA P/ REVESTIMENTO DE TETO	M2	5.000,00	R$ 10,12	R$ 50.600,00	0,00	R$ -						
02		DEMOLIÇÕES E REMOÇÕES	M2	500,00	R$ 3,80	R$ 1.900,00	0,00	R$ -						
02.01	SUDECAP	REMOÇAO DE TELHA INCLUSIVE EMPILHAMENTO	M2	100,00	R$ 9,62	R$ 962,00	0,00	R$ -						
02.01.01	SUDECAP	METALICA OU PVC	M2	1.000,00	R$ 7,59	R$ 7.590,00	0,00	R$ -						
02.01.03	SUDECAP	TIPO CALHA DE FIBROCIMENTO	M2	2.000,00	R$ 8,86	R$ 17.720,00	0,00	R$ -						
02.01.05	SUDECAP	ONDULADA DE FIBROCIMENTO	M	500,00	R$ 3,80	R$ 1.900,00	0,00	R$ -						
02.01.07	SUDECAP	CERAMICA COLONIAL OU FRANCESA	M2	100,00	R$ 9,62	R$ 962,00	0,00	R$ -						
02.01	SUDECAP	REMOÇAO DE CALHA, RUFO E CONDUTOR INCL AFASTAMENTO	M2	1.000,00	R$ 7,59	R$ 7.590,00	0,00	R$ -						
02.02.01	SUDECAP	DE CALHA GALVANIZADA OU PVC	M2	2.000,00	R$ 8,86	R$ 17.720,00	0,00	R$ -						
02.02.05	SUDECAP	DE RUFO DE CHAPA GALVANIZADA	M	500,00	R$ 3,80	R$ 1.900,00	0,00	R$ -						
02.02.10	SUDECAP	DE CONDUTOR DE CHAPA GALVANIZADA OU PVC	M	500,00	R$ 2,53	R$ 1.265,00	0,00	R$ -						
02.03	SUDECAP	REMOÇAO DE ENGRADAMENTO DE TELHADO INCL EMPILHAM.	M	300,00	R$ 2,53	R$ 759,00	0,00	R$ -						
02.03.01	SUDECAP	DE TELHA METALICA OU PVC	M2	500,00	R$ 5,06	R$ 2.530,00	0,00	R$ -						
02.03.03	SUDECAP	DE TELHA TIPO CALHA DE FIBROCIMENTO	M2	100,00	R$ 2,53	R$ 253,00	0,00	R$ -						

PREFEITURA DE MARIANA

BOLETIM MENSAL DE MEDIÇÃO

Município: MARIANA/ MG
Obra/Serviço: SERVIÇOS DE MANUT. E CONSERV. DE PREDIOS PUBLICOS E VIAS DO MUNICIPIO
Empresa: GMP Construções Eireli - EPP
nº Contrato: ARP 148/2020
Processo Licitatório: PRC 196/2020
Pregão PRG 057/2020
Registro de Preços SRP 051/2020

REFERÊNCIA DE PREÇOS - DESONERADOS
Planilha Referência: SUDECAP
Data Base: agosto/20

BDI SERVIÇOS: 26,5400%

Med. 001 — Data: 23/12/2020
Período da Medição: 01/12/2020 a 22/12/2020
Valor do Contrato: R$ 51.098.936,40
Valor Medido: R$ 1.699.601,75
Valor faturado:
Saldo: R$ 49.399.334,65

CÓDIGO	ORIGEM	DESCRIÇÃO	UN	CONTRATO			ACUMULADO ANTERIOR		REALIZADO NO PERÍODO		ACUMULADO TOTAL		SALDO DE CONTRATO	
				QUANT.	VALOR C/ B.D.I.	VALOR TOTAL	QUANT.	VALOR TOTAL	QUANT.	VALOR TOTAL	QUANT.	VALOR TOTAL	QUANT.	VALOR TOTAL
02.03.05	SUDECAP	DE TELHA ONDULADA DE FIBROCIMENTO	M2	1.000,00	R$ 5,06	R$ 5.060,00	0,00	R$ -	0,00	R$ -	R$ -	R$ -	R$ 1.000,00	R$ 5.060,00
02.03.07	SUDECAP	DE TELHA CERAMICA, COLONIAL OU FRANCESA	M2	2.000,00	R$ 6,96	R$ 13.920,00	0,00	R$ -	0,00	R$ -	R$ -	R$ -	R$ 2.000,00	R$ 13.920,00
02.04	SUDECAP	REMOÇAO DE FORRO INCLUSIVE EMPILHAMENTO												
02.04.01	SUDECAP	DE PLACAS INCLUSIVE BARROTEAMENTO	M2	2.000,00	R$ 11,39	R$ 22.780,00	0,00	R$ -	0,00	R$ -	R$ -	R$ -	R$ 2.000,00	R$ 22.780,00
02.04.02	SUDECAP	DE PLACAS EXCLUSIVE BARROTEAMENTO	M2	2.000,00	R$ 5,06	R$ 10.120,00	0,00	R$ -	0,00	R$ -	R$ -	R$ -	R$ 2.000,00	R$ 10.120,00
02.04.10	SUDECAP	DE GESSO	M2	3.000,00	R$ 9,49	R$ 28.470,00	0,00	R$ -	0,00	R$ -	R$ -	R$ -	R$ 3.000,00	R$ 28.470,00
02.05	SUDECAP	REMOÇAO DE ESQUADRIA DE MADEIRA INCL. EMPILHAMENTO												
02.05.01	SUDECAP	DE PORTA OU JANELA INCLUSIVE MARCO E ALIZAR	M2	168,00	R$ 10,12	R$ 1.700,16	0,00	R$ -	0,00	R$ -	R$ -	R$ -	R$ 168,00	R$ 1.700,16
02.05.02	SUDECAP	DE FOLHA DE PORTA OU JANELA	M2	168,00	R$ 4,43	R$ 744,24	0,00	R$ -	0,00	R$ -	R$ -	R$ -	R$ 168,00	R$ 744,24
02.05.03	SUDECAP	DE MARCO E ALIZAR	UN	200,00	R$ 7,59	R$ 1.518,00	0,00	R$ -	0,00	R$ -	R$ -	R$ -	R$ 200,00	R$ 1.518,00
02.05.04	SUDECAP	DE MARCO	UN	200,00	R$ 5,06	R$ 1.012,00	0,00	R$ -	0,00	R$ -	R$ -	R$ -	R$ 200,00	R$ 1.012,00
02.05.05	SUDECAP	DE ALISAR	CJ	200,00	R$ 2,53	R$ 506,00	0,00	R$ -	0,00	R$ -	R$ -	R$ -	R$ 200,00	R$ 506,00
02.07	SUDECAP	REMOÇAO DE ESQUADRIA METALICA												
02.07.01	SUDECAP	DE PORTA OU JANELA	M2	200,00	R$ 11,39	R$ 2.278,00	0,00	R$ -	0,00	R$ -	R$ -	R$ -	R$ 200,00	R$ 2.278,00
02.09	SUDECAP	DEMOLIÇAO DE REVESTIMENTO INCLUSIVE AFASTAMENTO												
02.09.01	SUDECAP	DE REBOCO	M2	2.000,00	R$ 1,97	R$ 3.940,00	0,00	R$ -	0,00	R$ -	R$ -	R$ -	R$ 2.000,00	R$ 3.940,00
02.09.03	SUDECAP	CERAMICO, AZULEJO OU LADRILHO HIDRAULICO	M2	1.000,00	R$ 13,92	R$ 13.920,00	0,00	R$ -	0,00	R$ -	R$ -	R$ -	R$ 1.000,00	R$ 13.920,00
02.10	SUDECAP	DEMOLIÇAO DE PISO INCLUSIVE AFASTAMENTO												
02.10.01	SUDECAP	CIMENTADO OU CONTRAPISO DE ARGAMASSA	M2	1.000,00	R$ 2,25	R$ 2.250,00	0,00	R$ -	0,00	R$ -	R$ -	R$ -	R$ 1.000,00	R$ 2.250,00
02.10.03	SUDECAP	CERAMICO OU LADRILHO HIDRAULICO	M2	2.000,00	R$ 11,39	R$ 11.390,00	0,00	R$ -	0,00	R$ -	R$ -	R$ -	R$ 1.000,00	R$ 11.390,00
02.10.05	SUDECAP	DE PEDRA (MARMORE, GRANITO, ARDOSIA, SAO TOME, ETC)	M2	500,00	R$ 20,25	R$ 10.125,00	0,00	R$ -	0,00	R$ -	R$ -	R$ -	R$ 500,00	R$ 10.125,00
02.10.07	SUDECAP	VINILICO	M2	500,00	R$ 5,06	R$ 2.530,00	0,00	R$ -	0,00	R$ -	R$ -	R$ -	R$ 500,00	R$ 2.530,00
02.10.09	SUDECAP	DE TACO DE MADEIRA	M2	500,00	R$ 21,51	R$ 10.755,00	0,00	R$ -	0,00	R$ -	R$ -	R$ -	R$ 500,00	R$ 10.755,00
02.11	SUDECAP	DEMOLIÇAO DE PASSEO E PAVIMENTO												
02.11.01	SUDECAP	PASSEIO OU LAJE DE CONCRETO MANUALMENTE	M2	3.000,00	R$ 18,98	R$ 56.940,00	0,00	R$ -	0,00	R$ -	R$ -	R$ -	R$ 3.000,00	R$ 56.940,00
02.11.02	SUDECAP	PASSEIO OU LAJE DE CONCRETO C/ EQUIP. PNEUMATICO	M2	1.000,00	R$ 11,39	R$ 11.390,00	0,00	R$ -	0,00	R$ -	R$ -	R$ -	R$ 1.000,00	R$ 11.390,00
02.11.04	SUDECAP	PASSEIO OU LAJE DE CONCRETO C/EQUIPAMENTO ELETRICO	M2	1.000,00	R$ 5,06	R$ 5.060,00	0,00	R$ -	0,00	R$ -	R$ -	R$ -	R$ 1.000,00	R$ 5.060,00
02.11.05	SUDECAP	MANUAL DE ALVENARIA POLIEDRICA	M2	60.000,00	R$ 5,06	R$ 303.600,00	0,00	R$ -	0,00	R$ -	R$ -	R$ -	R$ 60.000,00	R$ 303.600,00
02.11.07	SUDECAP	DE REVESTIMENTO ASFALTICO COM EQUIP. PNEUMATICO	M2	1.000,00	R$ 11,39	R$ 11.390,00	0,00	R$ -	0,00	R$ -	R$ -	R$ -	R$ 1.000,00	R$ 11.390,00
02.12	SUDECAP	CORTE MECANICO EM CONCRETO/ASFALTO												
02.12.01	SUDECAP	CORTE MECAN. C/ SERRA CIRCULAR EM CONCRETO/ASFALTO	M	3.000,00	R$ 1,70	R$ 5.100,00	0,00	R$ -	0,00	R$ -	R$ -	R$ -	R$ 3.000,00	R$ 5.100,00
02.13	SUDECAP	DEMOLIÇAO DE CONCRETO INCLUSIVE AFASTAMENTO												
02.13.01	SUDECAP	SIMPLES - MANUAL	M3	100,00	R$ 203,46	R$ 20.246,00	0,00	R$ -	0,00	R$ -	R$ -	R$ -	R$ 100,00	R$ 20.246,00
02.13.02	SUDECAP	ARMADO - MANUAL	M3	100,00	R$ 253,08	R$ 25.308,00	0,00	R$ -	0,00	R$ -	R$ -	R$ -	R$ 100,00	R$ 25.308,00
02.13.03	SUDECAP	SIMPLES - COM EQUIPAMENTO ELETRICO	M3	1.000,00	R$ 75,92	R$ 75.920,00	0,00	R$ -	0,00	R$ -	R$ -	R$ -	R$ 1.000,00	R$ 75.920,00
02.13.04	SUDECAP	ARMADO - COM EQUIPAMENTO ELETRICO	M3	1.000,00	R$ 113,85	R$ 113.850,00	0,00	R$ -	18,26	R$ 1.386,30	R$ 18,26	R$ 1.386,30	R$ 981,74	R$ 74.533,70
02.14	SUDECAP	DEMOLIÇAO MANUAL DE ALVENARIA INCL. AFASTAMENTO							0,00	R$ -	R$ -	R$ -	R$ 1.000,00	R$ 113.850,00
02.14.01	SUDECAP	DE ALVENARIA DE TIJOLOS E BLOCOS	M3	600,00	R$ 82,25	R$ 49.350,00	0,00	R$ -	0,00	R$ -	R$ -	R$ -	R$ 600,00	R$ 49.350,00
02.15	SUDECAP	REMOÇAO DE MEIO-FIO												
02.15.01	SUDECAP	PREMOLDADO DE CONCRETO	M	3.000,00	R$ 6,33	R$ 18.990,00	0,00	R$ -	0,00	R$ -	R$ -	R$ -	R$ 3.000,00	R$ 18.990,00
02.15.02	SUDECAP	DE PEDRA (GNAISSE, BASALTO ETC.)	M	3.000,00	R$ 21,51	R$ 64.530,00	0,00	R$ -	0,00	R$ -	R$ -	R$ -	R$ 3.000,00	R$ 64.530,00
02.16	SUDECAP	DEMOLIÇAO, REMOÇAO E CARGA MECANICA												
02.16.01	SUDECAP	DE CONSTRUÇOES DE ALVENARIA	M2	2.000,00	R$ 5,06	R$ 10.120,00	0,00	R$ -	0,00	R$ -	R$ -	R$ -	R$ 2.000,00	R$ 10.120,00
02.16.04	SUDECAP	DE GABIAO	M3	5.000,00	R$ 12,65	R$ 63.250,00	0,00	R$ -	0,00	R$ -	R$ -	R$ -	R$ 5.000,00	R$ 63.250,00
02.19	SUDECAP	DEMOLIÇAO DE DIVISORIA INCLUSIVE AFASTAMENTO												
02.19.06	SUDECAP	DE LAMINADO	M2	500,00	R$ 0,76	R$ 380,00	0,00	R$ -	0,00	R$ -	R$ -	R$ -	R$ 500,00	R$ 380,00
02.20	SUDECAP	REMOÇAO DE QUADROS												
02.20.01	SUDECAP	NEGRO	M2	600,00	R$ 15,18	R$ 9.108,00	0,00	R$ -	0,00	R$ -	R$ -	R$ -	R$ 600,00	R$ 9.108,00
02.21	SUDECAP	REMOÇAO DE PEÇAS DIVERSAS												
02.21.01	SUDECAP	LOUÇAS	UN	100,00	R$ 49,35	R$ 4.935,00	0,00	R$ -	0,00	R$ -	R$ -	R$ -	R$ 100,00	R$ 4.935,00
02.21.02	SUDECAP	FERRAGENS (DOBRADIÇAS, FECHADURAS, MAÇANETAS)	UN	300,00	R$ 10,12	R$ 3.036,00	0,00	R$ -	0,00	R$ -	R$ -	R$ -	R$ 300,00	R$ 3.036,00
02.21.03	SUDECAP	METAIS COMUNS (CONDUITE, SIFAO, REGISTRO, TORNEIRA)	UN	100,00	R$ 10,12	R$ 1.012,00	0,00	R$ -	0,00	R$ -	R$ -	R$ -	R$ 100,00	R$ 1.012,00
02.21.04	SUDECAP	METAIS ESPECIAIS (VALVULA DE DESCARGA, CAIXA SILEN)	UN	100,00	R$ 12,02	R$ 1.202,00	0,00	R$ -	0,00	R$ -	R$ -	R$ -	R$ 100,00	R$ 1.202,00
02.21.05	SUDECAP	REMOÇAO DE LUMINARIA FLUORESCENTE	UN	200,00	R$ 1,27	R$ 254,00	0,00	R$ -	0,00	R$ -	R$ -	R$ -	R$ 200,00	R$ 254,00
02.21.06	SUDECAP	REMOÇAO DE LUMINARIA INCANDESCENTE	UN	200,00	R$ 0,77	R$ 154,00	0,00	R$ -	0,00	R$ -	R$ -	R$ -	R$ 200,00	R$ 154,00
02.22	SUDECAP	REMOÇAO DE BANCADA												
02.22.01	SUDECAP	DE PEDRA (MARMORE, GRANITO, ARDOSIA, MARMORITE, ETC)	M2	120,00	R$ 25,31	R$ 3.037,20	0,00	R$ -	0,00	R$ -	R$ -	R$ -	R$ 120,00	R$ 3.037,20
02.23	SUDECAP	REMOÇAO DE CERCA E ALAMBRADO												
02.23.01	SUDECAP	CERCA DE ARAME	M	1.000,00	R$ 7,59	R$ 7.590,00	0,00	R$ -	0,00	R$ -	R$ -	R$ -	R$ 1.000,00	R$ 7.590,00
02.23.03	SUDECAP	ALAMBRADO	M2	1.000,00	R$ 7,59	R$ 7.590,00	0,00	R$ -	0,00	R$ -	R$ -	R$ -	R$ 1.000,00	R$ 7.590,00
02.26	SUDECAP	TRANSPORTE DE MATERIAL DEMOLIDO EM CARRINHO DE MAO												
02.26.01	SUDECAP	DMT <= 50,0 M	M3	3.000,00	R$ 15,18	R$ 45.540,00	0,00	R$ -	18,26	R$ 277,19	R$ 18,26	R$ 277,19	R$ 2.981,74	R$ 45.262,81
02.26.02	SUDECAP	50,0 M < DMT <= 100,0 M	M3	500,00	R$ 20,25	R$ 10.125,00	0,00	R$ -	0,00	R$ -	R$ -	R$ -	R$ 500,00	R$ 10.125,00
02.27	SUDECAP	CARGA DE MATERIAL DEMOLIDO SOBRE CAMINHAO												
02.27.01	SUDECAP	MANUAL	M3	500,00	R$ 15,18	R$ 7.590,00	0,00	R$ -	0,00	R$ -	R$ -	R$ -	R$ 500,00	R$ 7.590,00
02.27.02	SUDECAP	MECANICA	M3	3.000,00	R$ 1,27	R$ 3.810,00	0,00	R$ -	18,26	R$ 23,19	R$ 18,26	R$ 23,19	R$ 2.981,74	R$ 3.786,81
02.28	SUDECAP	TRANSPORTE DE MATERIAL DEMOLIDO EM CAMINHAO												
02.28.01	SUDECAP	DMT <= 1 KM	M3	3.000,00	R$ 2,53	R$ 7.590,00	0,00	R$ -	0,00	R$ -	R$ -	R$ -	R$ 3.000,00	R$ 7.590,00
02.28.02	SUDECAP	1 KM < DMT <= 2 KM	M3	3.000,00	R$ 3,80	R$ 11.400,00	0,00	R$ -	0,00	R$ -	R$ -	R$ -	R$ 3.000,00	R$ 11.400,00
02.28.03	SUDECAP	2 KM < DMT <= 5 KM	M3KM	15.000,00	R$ 1,27	R$ 19.050,00	0,00	R$ -	0,00	R$ -	R$ -	R$ -	R$ 15.000,00	R$ 19.050,00
02.28.04	SUDECAP	DMT > 5 KM	M3KM	30.000,00	R$ 1,27	R$ 38.100,00	0,00	R$ -	401,81	R$ 510,30	R$ 401,81	R$ 510,30	R$ 29.598,19	R$ 37.589,70
02.29	SUDECAP	TRANSPORTE DE MAT. DE QUALQUER NATUREZA EM CAÇAMBA												
02.29.01	SUDECAP	CAÇAMBA 5m³	VG	1.000,00	R$ 156,91	R$ 156.910,00	0,00	R$ -	0,00	R$ -	R$ -	R$ -	R$ 1.000,00	R$ 156.910,00

PREFEITURA DE MARIANA

BOLETIM MENSAL DE MEDIÇÃO

Munkípio: MARIANA/ MG
Obra/Serviço: SERVIÇOS DE MANUT. E CONSERV. DE PREDIOS PUBLICOS E VIAS DO MUNICIPIO
Empresa: GMP Construções Eireli - EPP
nº Contrato: ARP 148/2020
Processo Licitatório: PRC 196/2020
Pregão PRG 057/2020
Registro de Preços SRP 051/2020

REFERÊNCIA DE PREÇOS - DESONERADOS
Planilha Referência: SUDECAP
Data Base: agosto/20
BDI SERVIÇOS: 26,5400%

Med. 001 — Data: 23/12/2020
Período da Medição: 01/12/2020 a 22/12/2020
Valor do Contrato: R$ 51.098.936,40
Valor Medido: R$ 1.699.601,75
Valor faturado:
Saldo: R$ 49.399.334,65

CÓDIGO	ORIGEM	DESCRIÇÃO	UN	CONTRATO			ACUMULADO ANTERIOR		REALIZADO NO PERÍODO		ACUMULADO TOTAL		SALDO DE CONTRATO	
				QUANT.	VALOR C/ B.D.I.	VALOR TOTAL	QUANT.	VALOR TOTAL	QUANT.	VALOR TOTAL	QUANT.	VALOR TOTAL	QUANT.	VALOR TOTAL
02.30	SUDECAP	LIMPEZA DO PAVIMENTO	M2	60.000,00	R$ 1,27	R$ 76.200,00	0,00	R$ -	0,00	R$ -	R$ -	R$ -	R$ 60.000,00	R$ 76.200,00
02.30.01	SUDECAP	CAPINA E VARRIÇAO DE PAVIMENTO EM ALVEN.POLIEDRICA												
02.31	SUDECAP	SUPRESSAO DE ARVORE	UN	50,00	R$ 113,89	R$ 5.694,50	0,00	R$ -	0,00	R$ -	R$ -	R$ -	R$ 50,00	R$ 5.694,50
02.31.01	SUDECAP	SUP. ARVORE PEQ. PORTE (ATE 3M)INCLUS. CORTE LENHA	UN	50,00	R$ 113,89	R$ 5.694,50	0,00	R$ -	0,00	R$ -	R$ -	R$ -	R$ 50,00	R$ 5.694,50
02.31.02	SUDECAP	SUPRESSAO ARVORE MEDIO PORTE INCLUS. CORTE LINHA	UN	50,00	R$ 278,39	R$ 13.919,50	0,00	R$ -	0,00	R$ -	R$ -	R$ -	R$ 50,00	R$ 13.919,50
02.31.03	SUDECAP	SUPRESSAO ARVORE GRANDE PORTE INCLUS. CORTE LENHA												
03		TRABALHOS EM TERRA												
03.01	SUDECAP	DESMATAMENTO, DESTOCAMENTO E LIMPEZA DO TERRENO	M2	1.000,00	R$ 1,27	R$ 1.270,00	0,00	R$ -	245,60	R$ 312,17	R$ 245,60	R$ 312,17	R$ 754,20	R$ 957,83
03.01.01	SUDECAP	CAPINA MANUAL DE TERRENO	M2	50.000,00	R$ 0,44	R$ 22.000,00	0,00	R$ -	0,00	R$ -	R$ -	R$ -	R$ 50.000,00	R$ 22.000,00
03.01.02	SUDECAP	DESMATAMENTO,DESTOCE LIMPEZA,INCL.TRANSP. ATE 50M	M2	50.000,00	R$ 0,51	R$ 25.500,00	0,00	R$ -	0,00	R$ -	R$ -	R$ -	R$ 50.000,00	R$ 25.500,00
03.01.03	SUDECAP	ROÇAMENTO COM ROÇADEIRA MECANICA	M2	5.000,00	R$ 0,35	R$ 1.750,00	0,00	R$ -	0,00	R$ -	R$ -	R$ -	R$ 5.000,00	R$ 1.750,00
03.01.05	SUDECAP	ESCAVAÇAO MECANICA INCLUSIVE TRANSPORTE ATE 50 M												
03.03	SUDECAP	EM MATERIAL DE 1ª CATEGORIA	M3	4.000,00	R$ 3,16	R$ 12.640,00	0,00	R$ -	5.652,34	R$ 17.861,39	R$ 5.652,34	R$ 17.861,39	-R$ 1.652,34	-R$ 5.221,39
03.03.01	SUDECAP	EM MATERIAL DE 2ª CATEGORIA	M3	1.000,00	R$ 5,06	R$ 5.060,00	0,00	R$ -	1.568,83	R$ 8.039,48	R$ 1.568,83	R$ 8.039,48	-R$ 568,83	-R$ 2.979,48
03.03.02	SUDECAP	EM MATERIAL DE 3ª CATEGORIA												
03.05	SUDECAP	ESCAVAÇAO E CARGA MECANIZADA	M3	8.000,00	R$ 5,06	R$ 40.480,00	0,00	R$ -	7.976,74	R$ 40.362,30	R$ 7.976,74	R$ 40.362,30	R$ 23,26	R$ 117,70
03.05.01	SUDECAP	EM MATERIAL DE 1ª CATEGORIA	M3	2.000,00	R$ 5,31	R$ 10.620,00	0,00	R$ -	0,00	R$ -	R$ -	R$ -	R$ 2.000,00	R$ 10.620,00
03.05.02	SUDECAP	EM MATERIAL DE 2ª CATEGORIA												
03.07	SUDECAP	ESCAVAÇAO E CARGA EM MATERIAL DE 3ª CATEGORIA	M3	1.000,00	R$ 101,23	R$ 101.230,00	0,00	R$ -	0,00	R$ -	R$ -	R$ -	R$ 1.000,00	R$ 101.230,00
03.07.02	SUDECAP	COM UTILIZAÇAO DE EQUIPAMENTO A AR COMPRIMIDO												
03.12	SUDECAP	CARGA DE MATERIAL DE QQUER NATUREZA SOBRE CAMINHAO	M3	3.000,00	R$ 15,18	R$ 45.180,00	0,00	R$ -	0,00	R$ -	R$ -	R$ -	R$ 3.000,00	R$ 45.180,00
03.12.01	SUDECAP	MANUAL	M3	4.000,00	R$ 1,27	R$ 5.080,00	0,00	R$ -	0,00	R$ -	R$ -	R$ -	R$ 4.000,00	R$ 5.080,00
03.12.03	SUDECAP	MECANICA												
03.13	SUDECAP	TRANSPORTE DE MATERIAL DE QUALQUER NATUREZA	M3	5.000,00	R$ 1,90	R$ 9.500,00	0,00	R$ -	7.314,91	R$ 9.269,94	R$ 7.314,91	R$ 9.269,94	-R$ 2.314,91	-R$ 4.209,94
03.13.01	SUDECAP	DMT <= 1 KM	M3	5.000,00	R$ 3,80	R$ 19.000,00	0,00	R$ -	884,97	R$ 1.681,44	R$ 884,97	R$ 1.681,44	R$ 4.115,03	R$ 7.818,56
03.13.02	SUDECAP	1 KM < DMT <= 2 KM	M3KM	25.000,00	R$ 1,27	R$ 31.750,00	0,00	R$ -	0,00	R$ -	R$ -	R$ -	R$ 5.000,00	R$ 19.000,00
03.13.03	SUDECAP	2 KM < DMT <= 5 KM	M3KM	50.000,00	R$ 1,27	R$ 63.500,00	0,00	R$ -	43.214,03	R$ 54.881,82	R$ 43.214,03	R$ 54.881,82	-R$ 18.214,03	-R$ 23.131,82
03.13.04	SUDECAP	DMT > 5 KM							22.959,20	R$ 29.158,18	R$ 22.959,20	R$ 29.158,18	R$ 27.040,80	R$ 34.341,82
03.15	SUDECAP	ATERRO COMPACTADO	M3	10.000,00	R$ 3,80	R$ 38.000,00	0,00	R$ -						
03.15.01	SUDECAP	COM ROLO VIBRATORIO	M3	5.000,00	R$ 15,18	R$ 75.900,00	0,00	R$ -	1.596,00	R$ 6.064,80	R$ 1.596,00	R$ 6.064,80	R$ 8.404,00	R$ 31.935,20
03.15.02	SUDECAP	COM PLACA VIBRATORIA	M3	2.000,00	R$ 36,70	R$ 73.400,00	0,00	R$ -	0,00	R$ -	R$ -	R$ -	R$ 5.000,00	R$ 75.900,00
03.15.03	SUDECAP	MANUAL, COM SOQUETE							0,00	R$ -	R$ -	R$ -	R$ 2.000,00	R$ 73.400,00
03.17	SUDECAP	ESCAVAÇAO MANUAL DE VALAS	M3	3.000,00	R$ 41,76	R$ 125.280,00	0,00	R$ -						
03.17.01	SUDECAP	H <= 1,5 M	M3	3.000,00	R$ 50,62	R$ 151.860,00	0,00	R$ -	56,40	R$ 2.355,26	R$ 56,40	R$ 2.355,26	R$ 2.943,60	R$ 122.924,74
03.17.02	SUDECAP	1,5 M < H <= 3,0M	M3	3.000,00	R$ 63,27	R$ 189.810,00	0,00	R$ -	0,00	R$ -	R$ -	R$ -	R$ 3.000,00	R$ 151.860,00
03.17.03	SUDECAP	3,0 M < H <= 5,0M							0,00	R$ -	R$ -	R$ -	R$ 3.000,00	R$ 189.810,00
03.18	SUDECAP	ESCAVAÇAO MECANICA DE VALAS COM DESCARGA LATERAL	M3	3.000,00	R$ 3,80	R$ 11.400,00	0,00	R$ -						
03.18.01	SUDECAP	H <= 1,5 M	M3	3.000,00	R$ 3,80	R$ 11.400,00	0,00	R$ -	0,00	R$ -	R$ -	R$ -	R$ 3.000,00	R$ 11.400,00
03.18.02	SUDECAP	1,5 M < H <= 3,0 M	M3	3.000,00	R$ 3,80	R$ 11.400,00	0,00	R$ -	0,00	R$ -	R$ -	R$ -	R$ 3.000,00	R$ 11.400,00
03.18.03	SUDECAP	3,0 M < H <= 5,0 M	M3	2.000,00	R$ 3,80	R$ 7.600,00	0,00	R$ -	0,00	R$ -	R$ -	R$ -	R$ 2.000,00	R$ 7.600,00
03.18.04	SUDECAP	H > 5,0 M							0,00	R$ -	R$ -	R$ -		
03.19	SUDECAP	ESCAVAÇAO MECANICA DE VALAS COM DESC. S/ CAMINHÕES	M3	3.000,00	R$ 3,80	R$ 11.400,00	0,00	R$ -	0,00	R$ -	R$ -	R$ -	R$ 3.000,00	R$ 11.400,00
03.19.01	SUDECAP	H <= 1,5 M	M3	3.000,00	R$ 3,80	R$ 11.400,00	0,00	R$ -	0,00	R$ -	R$ -	R$ -	R$ 3.000,00	R$ 11.400,00
03.19.02	SUDECAP	1,5 M < H <= 3,0M	M3	3.000,00	R$ 3,80	R$ 11.400,00	0,00	R$ -	0,00	R$ -	R$ -	R$ -	R$ 3.000,00	R$ 11.400,00
03.19.03	SUDECAP	3,0 M < H <= 5,0M	M3	3.000,00	R$ 3,80	R$ 11.400,00	0,00	R$ -	0,00	R$ -	R$ -	R$ -	R$ 3.000,00	R$ 11.400,00
03.19.04	SUDECAP	H > 5,0 M	M3	2.000,00	R$ 5,06	R$ 10.120,00	0,00	R$ -	0,00	R$ -	R$ -	R$ -	R$ 2.000,00	R$ 10.120,00
03.20	SUDECAP	ESCAVAÇAO EM SOLO MOLE												
03.20.01	SUDECAP	MECANICA COM DESCARGA DIRETA SOBRE CAMINHAO	M3	3.000,00	R$ 5,06	R$ 15.180,00	0,00	R$ -	0,00	R$ -	R$ -	R$ -	R$ 3.000,00	R$ 15.180,00
03.21	SUDECAP	ESCAVAÇAO DE VALA E CARGA DE MATERIAL DE 3ª CATEGORIA												
03.21.02	SUDECAP	COM UTILIZAÇAO DE EQUIPAMENTO A AR COMPRIMIDO	M3	1.000,00	R$ 177,16	R$ 177.160,00	0,00	R$ -	0,00	R$ -	R$ -	R$ -	R$ 1.000,00	R$ 177.160,00
03.22	SUDECAP	REATERRO DE VALA	M3	2.000,00	R$ 35,43	R$ 70.860,00	0,00	R$ -	0,00	R$ -	R$ -	R$ -	R$ 2.000,00	R$ 70.860,00
03.22.01	SUDECAP	MANUAL	M3	6.000,00	R$ 15,18	R$ 91.080,00	0,00	R$ -	19,44	R$ 295,10	R$ 19,44	R$ 295,10	R$ 5.980,56	R$ 90.784,90
03.22.02	SUDECAP	COMPACTADO COM EQUIP. PLACA VIBRATORIA OU EQUIVALENTE	M2	2.000,00	R$ 3,80	R$ 7.600,00	0,00	R$ -						
03.23	SUDECAP	REGULARIZAÇAO E COMPACTAÇAO DE TERRENO	M2	2.000,00	R$ 3,80	R$ 7.600,00	0,00	R$ -	2.000,00	R$ 7.600,00	R$ 2.000,00	R$ 7.600,00	R$ -	R$ -
03.23.01	SUDECAP	MANUAL, COM SOQUETE	M2	60.000,00	R$ 1,65	R$ 99.000,00	0,00	R$ -	2.000,00	R$ 7.600,00	R$ 2.000,00	R$ 7.600,00	R$ -	R$ -
03.23.03	SUDECAP	COM PLACA VIBRATORIA							1.000,00	R$ 1.650,00	R$ 1.000,00	R$ 1.650,00	R$ 59.000,00	R$ 97.350,00
03.23.05	SUDECAP	COM ROLO VIBRATORIO	M3	1.000,00	R$ 17,72	R$ 17.720,00	0,00	R$ -						
03.24	SUDECAP	TRANSPORTE DE MATERIAL DE QUALQUER NATUREZA EM CARRINHO DE MAO	M3	2.000,00	R$ 27,84	R$ 55.680,00	0,00	R$ -	481,25	R$ 8.527,75	R$ 481,25	R$ 8.527,75	R$ 518,75	R$ 9.192,25
03.24.01	SUDECAP	DMT <= 50,00 M							0,00	R$ -	R$ -	R$ -	R$ 2.000,00	R$ 55.680,00
03.24.02	SUDECAP	50,00 < DMT <= 100,00 M	VG	500,00	R$ 151,65	R$ 75.925,00	0,00	R$ -						
03.25	SUDECAP	TRANSPORTE DE MAT.DE QUALQUER NATUREZA EM CAÇAMBA							0,00	R$ -	R$ -	R$ -	R$ 500,00	R$ 75.925,00
03.25.01	SUDECAP	CAÇAMBA 5m³	M	1.000,00	R$ 60,74	R$ 60.740,00	0,00	R$ -						
04		FUNDAÇÕES							0,00	R$ -	R$ -	R$ -	R$ 1.000,00	R$ 60.740,00
04.03	SUDECAP	ESTACA BROCA PERFURADA A TRADO MANUAL	UN	30,00	R$ 759,24	R$ 22.777,20	0,00	R$ -						
04.03.14	SUDECAP	PERFURAÇAO E CONCRETO 1:3:6 D= 30 CM	M	500,00	R$ 12,65	R$ 6.325,00	0,00	R$ -	0,00	R$ -	R$ -	R$ -	R$ 30,00	R$ 22.777,20
04.04	SUDECAP	ESTACA BROCA PERFURADA A TRADO MECANIZADO	M	500,00	R$ 22,78	R$ 11.390,00	0,00	R$ -	0,00	R$ -	R$ -	R$ -	R$ 500,00	R$ 6.325,00
04.04.01	SUDECAP	MOBILIZAÇAO E DESMOBILIZAÇAO DE EQUIPAMENTO	M	500,00	R$ 35,43	R$ 17.715,00	0,00	R$ -	0,00	R$ -	R$ -	R$ -	R$ 500,00	R$ 11.390,00
04.04.02	SUDECAP	PERFURAÇAO D= 30 CM							0,00	R$ -	R$ -	R$ -	R$ 500,00	R$ 17.715,00
04.04.04	SUDECAP	PERFURAÇAO D= 40 CM	UN	20,00	R$ 11.388,60	R$ 227.772,00	0,00	R$ -						
04.04.06	SUDECAP	PERFURAÇAO D= 50 CM	M	100,00	R$ 50,62	R$ 5.062,00	0,00	R$ -	0,00	R$ -	R$ -	R$ -	R$ 20,00	R$ 227.772,00
04.06	SUDECAP	ESTACA HELICE CONTINUA							0,00	R$ -	R$ -	R$ -	R$ 100,00	R$ 5.062,00
04.06.01	SUDECAP	MOBILIZACAO E DESMOBILIZAÇAO DE EQUIPAMENTO												
04.06.02	SUDECAP	D=30 CM INCLUSIVE TX BOM3. EXCLUSIVE CONC /ARMAÇAO												

PREFEITURA DE MARIANA

BOLETIM MENSAL DE MEDIÇÃO

Município: MARIANA/ MG
Obra/Serviço: SERVIÇOS DE MANUT. E CONSERV. DE PREDIOS PUBLICOS E VIAS DO MUNICIPIO
Empresa: GMP Construções Eireli - EPP
nº Contrato: ARP 148/2020
Processo Licitatório: PRC 196/2020
Pregão PRG 057/2020
Registro de Preços SRP 051/2020

REFERÊNCIA DE PREÇOS - DESONERADOS
Planilha Referência: SUDECAP
Data Base: ago/20
BDI SERVIÇOS: 26,5400%

Med. 001 — Data: 23/12/2020
Período da Medição: 01/12/2020 a 22/12/2020
Valor do Contrato: R$ 51.098.936,40
Valor Medido: R$ 1.699.601,75
Valor faturado:
Saldo: R$ 49.399.334,65

CÓDIGO	ORIGEM	DESCRICAO	UN	CONTRATO			ACUMULADO ANTERIOR		REALIZADO NO PERIODO		ACUMULADO TOTAL		SALDO DE CONTRATO	
				QUANT.	VALOR C/ B.D.I.	VALOR TOTAL	QUANT.	VALOR TOTAL	QUANT.	VALOR TOTAL	QUANT.	VALOR TOTAL	QUANT.	VALOR TOTAL
04.06.03	SUDECAP	D=40 CM INCLUSIVE TX BOMB. EXCLUSIVE CONC./ARMACAO	M	200,00	R$ 50,62	R$ 10.124,00	0,00	R$ -	0,00	R$ -	R$ -	R$ -	R$ 200,00	R$ 10.124,00
04.06.04	SUDECAP	D=50 CM INCLUSIVE TX BOMB. EXCLUSIVE CONC./ARMACAO	M	300,00	R$ 69,60	R$ 20.880,00	0,00	R$ -	0,00	R$ -	R$ -	R$ -	R$ 300,00	R$ 20.880,00
04.12	SUDECAP	FORNEC. CONCRETO USINADO CONV. LANC. EM FUNDACAO												
04.12.01	SUDECAP	FCK >=20,0 MPA SLUMP 22+-2	M3	240,00	R$ 347,99	R$ 83.517,60	0,00	R$ -	0,00	R$ -	R$ -	R$ -	R$ 240,00	R$ 83.517,60
04.13	SUDECAP	FORMA, ESCORAMENTO, DESFORMA E LIMPEZA EM FUNDAÇÃO												
04.13.04	SUDECAP	DE TABUA DE MADEIRA DE LEI	M2	200,00	R$ 50,62	R$ 10.124,00	0,00	R$ -	0,00	R$ -	R$ -	R$ -	R$ 200,00	R$ 10.124,00
04.13.14	SUDECAP	DE COMPENSADO RESINADO ESPESSURA MINIMA >= 12MM	M2	400,00	R$ 50,62	R$ 20.248,00	0,00	R$ -	82,98	R$ 4.203,45	R$ 82,98	R$ 4.203,45	R$ 117,02	R$ 5.923,55
04.15	SUDECAP	ARMAÇÃO INCL. CORTE, DOBRA E COLOCAÇÃO EM FUNDAÇÃO												
04.15.07*	SUDECAP	AÇO CA-50/60	KG	75.000,00	R$ 7,59	R$ 569.250,00	0,00	R$ -	0,00	R$ -	R$ -	R$ -	R$ 400,00	R$ 20.248,00
04.19	SUDECAP	CONCRETO CICLOPICO LANÇADO EM FUNDAÇAO E ARRIMO												
04.19.33	SUDECAP	1:3:6 COM 30% DE PEDRA DE MAO	M3	200,00	R$ 291,04	R$ 58.208,00	0,00	R$ -	2.493,36	R$ 18.924,60	R$ 2.493,36	R$ 18.924,60	R$ 72.506,64	R$ 550.325,40
04.21	SUDECAP	CONCRETO CONVENCIONAL B1,B2 LANÇADO EM FUNDAÇAO												
04.21.20	SUDECAP	FCK >= 20,0 MPa, BRITA CALCAREA	M3	200,00	R$ 417,58	R$ 83.516,00	0,00	R$ -	3,60	R$ 1.047,74	R$ 3,60	R$ 1.047,74	R$ 196,40	R$ 57.160,26
04.21.25	SUDECAP	FCK >= 25,0 MPa, BRITA CALCAREA	M3	200,00	R$ 477,06	R$ 95.412,00	0,00	R$ -	0,00	R$ -	R$ -	R$ -	R$ 200,00	R$ 95.412,00
04.23	SUDECAP	CONCRETO USINADO B1,B2 LANÇADO EM FUNDAÇAO												
04.23.20	SUDECAP	FCK >= 20,0 MPa, BRITA CALCAREA	M3	200,00	R$ 354,31	R$ 70.862,00	0,00	R$ -	47,88	R$ 22.841,63	R$ 47,88	R$ 22.841,63	R$ 152,12	R$ 72.570,37
04.23.25	SUDECAP	FCK >= 25,0 MPa, BRITA CALCAREA	M3	200,00	R$ 354,31	R$ 70.862,00	0,00	R$ -	0,00	R$ -	R$ -	R$ -	R$ 200,00	R$ 70.862,00
04.27	SUDECAP	CONCRETO USINADO BOMBEADO LANÇADO EM FUNDAÇAO												
04.27.20	SUDECAP	FCK >= 20,0 MPa, BRITA CALCAREA	M3	50,00	R$ 366,97	R$ 18.348,50	0,00	R$ -	0,00	R$ -	R$ -	R$ -	R$ 200,00	R$ 70.862,00
04.30	SUDECAP	BALDRAME DE ALVENARIA DE BLOCO DE CONCRETO(SAPATA)												
04.30.13	SUDECAP	E= 20 CM PREENCHIDO COM CONCRETO 1:3:6 (LOMPA)	M3	1.200,00	R$ 480,85	R$ 577.020,00	0,00	R$ -	0,00	R$ -	R$ -	R$ -	R$ 50,00	R$ 18.348,50
05		GALERIA CELULAR E/OU CONTENÇÕES												
05.01	SUDECAP	ENROCAMENTO COM PEDRA DE MAO	T	2.000,00	R$ 101,23	R$ 202.460,00	0,00	R$ -	12,00	R$ 5.770,20	R$ 12,00	R$ 5.770,20	R$ 1.188,00	R$ 571.249,80
05.01.01	SUDECAP	JOGADA	M3	2.000,00	R$ 208,79	R$ 417.580,00	0,00	R$ -	1.814,40	R$ 183.671,71	R$ 1.814,40	R$ 183.671,71	R$ 185,60	R$ 18.788,29
05.01.02	SUDECAP	ARRUMADA	M3	200,00	R$ 404,93	R$ 80.986,00	0,00	R$ -	1.944,00	R$ 405.887,76	R$ 1.944,00	R$ 405.887,76	R$ 56,00	R$ 11.692,24
05.03	SUDECAP	CONCRETO DE REGULARIZAÇÃO												
05.03.01	SUDECAP	TRAÇO 1:3:6, FORNEC. E LANÇAMENTO SOBRE ENROCAMENTO	M3	1.000,00	R$ 126,54	R$ 126.540,00	0,00	R$ -	0,00	R$ -	R$ -	R$ -	R$ 200,00	R$ 80.986,00
05.09	SUDECAP	FORNECIMENTO E LANÇAMENTO DE MATERIAL DRENANTE	M3	1.000,00	R$ 75,92	R$ 75.920,00	0,00	R$ -	0,00	R$ -	R$ -	R$ -	R$ 1.000,00	R$ 126.540,00
05.09.01	SUDECAP	CASCALHO (COM ADENSAMENTO HIDRAULICO)	M3	1.000,00	R$ 113,69	R$ 113.690,00	0,00	R$ -	12,00	R$ 911,04	R$ 12,00	R$ 911,04	R$ 988,00	R$ 75.008,96
05.09.02	SUDECAP	BRITA	M2	2.000,00	R$ 3,80	R$ 7.600,00	0,00	R$ -	0,00	R$ -	R$ -	R$ -	R$ 1.000,00	R$ 113.690,00
05.09.03	SUDECAP	AREIA (COM ADENSAMENTO HIDRAULICO)	M2	2.000,00	R$ 5,06	R$ 10.120,00	0,00	R$ -	90,00	R$ 342,00	R$ 90,00	R$ 342,00	R$ 1.910,00	R$ 7.258,00
05.11	SUDECAP	MANTA DRENANTE GEOTEXTIL							632,00	R$ 3.197,92	R$ 632,00	R$ 3.197,92	R$ 1.368,00	R$ 6.922,08
05.11.01	SUDECAP	MANTA GEOTEXTIL - 150 G/M2 - RES.TRACAO >= 9 KN/M	UN	200,00	R$ 5,06	R$ 1.012,00	0,00	R$ -	0,00	R$ -	R$ -	R$ -	R$ 200,00	R$ 1.012,00
05.11.03	SUDECAP	MANTA GEOTEXTIL - 300 G/M2 - RES.TRACAO >= 16 KN/M	UN	200,00	R$ 7,59	R$ 1.518,00	0,00	R$ -	0,00	R$ -	R$ -	R$ -	R$ 200,00	R$ 1.518,00
05.12	SUDECAP	DRENO BARBACAN	UN	200,00	R$ 7,59	R$ 1.518,00	0,00	R$ -	8,00	R$ 60,72	R$ 8,00	R$ 60,72	R$ 192,00	R$ 1.457,28
05.12.01	SUDECAP	D= 50 MM E COMPRIMENTO DE 0,50M												
05.12.02	SUDECAP	D= 75 MM E COMPRIMENTO DE 0,50M	M3	2.000,00	R$ 366,97	R$ 733.940,00	0,00	R$ -	481,25	R$ 176.604,31	R$ 481,25	R$ 176.604,31	R$ 1.518,75	R$ 557.335,69
05.12.03	SUDECAP	D= 100 MM E COMPRIMENTO DE 0,50M	M3	500,00	R$ 493,51	R$ 246.755,00	0,00	R$ -	0,00	R$ -	R$ -	R$ -	R$ 500,00	R$ 246.755,00
05.20	SUDECAP	GABIAO	M3	300,00	R$ 487,18	R$ 146.154,00	0,00	R$ -	0,00	R$ -	R$ -	R$ -	R$ 300,00	R$ 146.154,00
05.20.01	SUDECAP	TIPO CAIXA MALHA 8X10, FIO 2,7MM, REVESTIDO EM PVC (COM CALÇADÃO GNAISSE)												
05.20.07	SUDECAP	TIPO COLCHAO MALHA 6X8, FIO 2MM GALV.REVEST. PVC (COM CALÇADÃO GNAISSE)	M2	1.000,00	R$ 56,94	R$ 56.940,00	0,00	R$ -	0,00	R$ -	R$ -	R$ -	R$ 1.000,00	R$ 56.940,00
05.20.11	SUDECAP	TIPO SACO MALHA 8X10, FIO 2,4MM GALV. REVEST. PVC (COM CALÇADÃO GNAISSE)	KG	36.000,00	R$ 7,59	R$ 273.240,00	0,00	R$ -	0,00	R$ -	R$ -	R$ -	R$ 36.000,00	R$ 273.240,00
06		ESTRUTURAS DE CONCRETO E METALICA												
06.01	SUDECAP	FORMA, ESCORAMENTO, DESFORMA E LIMPEZA - ESTRUTURA	KG	4.000,00	R$ 7,59	R$ 30.360,00	0,00	R$ -	0,00	R$ -	R$ -	R$ -	R$ 4.000,00	R$ 30.360,00
06.01.05	SUDECAP	DE COMPENSADO RESINADO ESPESSURA >= 12MM	KG	2.000,00	R$ 8,86	R$ 17.720,00	0,00	R$ -	0,00	R$ -	R$ -	R$ -	R$ 2.000,00	R$ 17.720,00
06.03	SUDECAP	ARMAÇAO INCL. CORTE, DOBRA E COLOCAÇAO EM ESTRUTURA	KG	1.000,00	R$ 8,86	R$ 8.860,00	0,00	R$ -	0,00	R$ -	R$ -	R$ -	R$ 1.000,00	R$ 8.860,00
06.03.07*	SUDECAP	AÇO CA-50/60												
06.04	SUDECAP	TELA SOLDADA	M3	100,00	R$ 455,54	R$ 45.554,00	0,00	R$ -	0,00	R$ -	R$ -	R$ -	R$ 100,00	R$ 45.554,00
06.04.01	SUDECAP	FORNECIMENTO E COLOCACAO DE TELA Q-92												
06.04.02	SUDECAP	FORNECIMENTO E COLOCAÇÃO DE TELA Q-138	M3	200,00	R$ 430,24	R$ 86.048,00	0,00	R$ -	0,00	R$ -	R$ -	R$ -	R$ 200,00	R$ 86.048,00
06.04.03	SUDECAP	FORNECIMENTO E COLOCACAO DE TELA Q-196	M3	200,00	R$ 417,58	R$ 83.516,00	0,00	R$ -	0,00	R$ -	R$ -	R$ -	R$ 200,00	R$ 83.516,00
06.05	SUDECAP	CONCRETO CONVENCIONAL B1,B2 LANÇADO EM ESTRUTURA												
06.05.20	SUDECAP	FCK >= 20,0 MPA	M3	50,00	R$ 417,58	R$ 20.879,00	0,00	R$ -	0,00	R$ -	R$ -	R$ -	R$ 50,00	R$ 20.879,00
06.07	SUDECAP	CONCRETO USINADO B1,B2 LANÇADO EM ESTRUTURA	M3	50,00	R$ 430,24	R$ 21.512,00	0,00	R$ -	0,00	R$ -	R$ -	R$ -	R$ 50,00	R$ 21.512,00
06.07.20	SUDECAP	FCK >= 20,0 MPA												
06.07.25	SUDECAP	FCK >= 25,0 MPA	M2	500,00	R$ 63,27	R$ 31.635,00	0,00	R$ -	0,00	R$ -	R$ -	R$ -	R$ 500,00	R$ 31.635,00
06.09	SUDECAP	CONCRETO USINADO BOMBEADO LANÇADO EM ESTRUTURA	M2	500,00	R$ 75,92	R$ 37.960,00	0,00	R$ -	0,00	R$ -	R$ -	R$ -	R$ 500,00	R$ 37.960,00
06.09.20	SUDECAP	FCK >= 20,0 MPA												
06.09.25	SUDECAP	FCK >= 25,0 MPA	M2	500,00	R$ 84,78	R$ 42.390,00	0,00	R$ -	0,00	R$ -	R$ -	R$ -	R$ 500,00	R$ 42.390,00
06.11	SUDECAP	LAJE PRE-MOLDADA, A REVESTIR INCLUSIVE CAPEAMENTO	M2	500,00	R$ 82,25	R$ 41.125,00	0,00	R$ -	0,00	R$ -	R$ -	R$ -	R$ 500,00	R$ 41.125,00
06.11.15	SUDECAP	SC= 100 KG/M2, L= 5,0M	M2	500,00	R$ 88,58	R$ 44.290,00	0,00	R$ -	0,00	R$ -	R$ -	R$ -	R$ 500,00	R$ 44.290,00
06.11.25	SUDECAP	SC= 200 KG/M2, L= 5,0M												
06.11.35	SUDECAP	SC= 300 KG/M2, L= 5,0M	M2	500,00	R$ 56,94	R$ 28.470,00	0,00	R$ -	0,00	R$ -	R$ -	R$ -	R$ 500,00	R$ 28.470,00
06.13	SUDECAP	LAJE PRE-MOLDADA, APARENTE, INCLUSIVE CAPEAMENTO	M2	500,00	R$ 87,31	R$ 43.655,00	0,00	R$ -	0,00	R$ -	R$ -	R$ -	R$ 500,00	R$ 43.655,00
06.13.15	SUDECAP	SC= 100 KG/M2, L= 5,0M												
06.13.25	SUDECAP	SC= 200 KG/M2, L= 5,0M	M2	2.000,00	R$ 35,43	R$ 70.860,00	0,00	R$ -	0,00	R$ -	R$ -	R$ -	R$ 2.000,00	R$ 70.860,00
06.13.35	SUDECAP	SC= 300 KG/M2, L= 5,0M												
17		ALVENARIAS E DIVISÕES												
17.01	SUDECAP	ALVENARIA DE TIJOLO MACICO REQUEIMADO												
17.01.01	SUDECAP	E= 5 CM, A REVESTIR												
17.01.03	SUDECAP	E= 10 CM, A REVESTIR												
17.03	SUDECAP	ALVENARIA DE TIJOLO FURADO(BLOCO CERAMICO VEDAÇÃO)												
17.03.03	SUDECAP	E= 10 CM, A REVESTIR												

PREFEITURA DE MARIANA

BOLETIM MENSAL DE MEDIÇÃO

Município: MARIANA/ MG
Obra/Serviço: SERVIÇOS DE MANUT. E CONSERV. DE PREDIOS PUBLICOS E VIAS DO MUNICIPIO
Empresa: GMP Construções Eireli - EPP
nº Contrato: ARP 148/2020
Processo Licitatório: PRC 196/2020
Pregão PRG 057/2020
Registro de Preços SRP 051/2020

REFERÊNCIA DE PREÇOS - DESONERADOS
Planilha Referência: SUDECAP
Data Base: agosto/20

BDI SERVIÇOS: 26,5400%

Med. 001 — Data: 23/12/2020
Período da Medição: 01/12/2020 a 22/12/2020
Valor do Contrato: R$ 51.098.936,40
Valor Medido: R$ 1.699.601,75
Valor faturado:
Saldo: R$ 49.399.334,65

CÓDIGO	ORIGEM	DESCRICAO	UN	CONTRATO			ACUMULADO ANTERIOR		REALIZADO NO PERIODO		ACUMULADO TOTAL		SALDO DE CONTRATO	
				QUANT.	VALOR C/ B.D.I.	VALOR TOTAL	QUANT.	VALOR TOTAL	QUANT.	VALOR TOTAL	QUANT.	VALOR TOTAL	QUANT.	VALOR TOTAL
07.03.05	SUDECAP	E= 15 CM, A REVESTIR	M2	1.000,00	R$ 48,09	R$ 48.090,00	0,00	R$ -	0,00	R$ -	R$ -	R$ -	R$ 1.000,00	R$ 48.090,00
07.03.07	SUDECAP	E= 20 CM, A REVESTIR	M2	2.000,00	R$ 56,94	R$ 113.880,00	0,00	R$ -	0,00	R$ -	R$ -	R$ -	R$ 2.000,00	R$ 113.880,00
07.05	SUDECAP	ALVENARIA DE BLOCO DE CONCRETO												
07.05.03	SUDECAP	E= 10 CM, A REVESTIR, VEDAÇAO	M2	1.000,00	R$ 41,76	R$ 41.760,00	0,00	R$ -	0,00	R$ -	R$ -	R$ -	R$ 1.000,00	R$ 41.760,00
07.05.05	SUDECAP	E= 15 CM, A REVESTIR, VEDAÇAO	M2	1.000,00	R$ 41,76	R$ 41.760,00	0,00	R$ -	0,00	R$ -	R$ -	R$ -	R$ 1.000,00	R$ 41.760,00
07.05.07	SUDECAP	E= 20 CM, A REVESTIR, VEDAÇAO	M2	1.000,00	R$ 56,94	R$ 56.940,00	0,00	R$ -	0,00	R$ -	R$ -	R$ -	R$ 1.000,00	R$ 56.940,00
07.05.13	SUDECAP	E= 10 CM, APARENTE, VEDAÇAO	M2	1.000,00	R$ 41,76	R$ 41.760,00	0,00	R$ -	0,00	R$ -	R$ -	R$ -	R$ 1.000,00	R$ 41.760,00
07.05.15	SUDECAP	E= 15 CM, APARENTE, VEDAÇAO	M2	1.000,00	R$ 50,62	R$ 50.620,00	0,00	R$ -	0,00	R$ -	R$ -	R$ -	R$ 1.000,00	R$ 50.620,00
07.05.17	SUDECAP	E= 20 CM, APARENTE, VEDAÇAO	M2	1.000,00	R$ 56,94	R$ 56.940,00	0,00	R$ -	0,00	R$ -	R$ -	R$ -	R$ 1.000,00	R$ 56.940,00
07.06	SUDECAP	ALVENARIA DE BLOCO DE CONCRETO ESTRUTURAL												
07.06.01	SUDECAP	E= 10 CM, ESTRUTURAL	M2	500,00	R$ 45,55	R$ 22.775,00	0,00	R$ -	0,00	R$ -	R$ -	R$ -	R$ 500,00	R$ 22.775,00
07.06.02	SUDECAP	E= 15 CM, ESTRUTURAL	M2	500,00	R$ 56,94	R$ 28.470,00	0,00	R$ -	0,00	R$ -	R$ -	R$ -	R$ 500,00	R$ 28.470,00
07.06.03	SUDECAP	E= 20 CM, ESTRUTURAL	M2	500,00	R$ 56,94	R$ 28.470,00	0,00	R$ -	0,00	R$ -	R$ -	R$ -	R$ 500,00	R$ 28.470,00
07.32	SUDECAP	DIVISORIA EM PEDRA (PAINEIS FIXOS)												
07.32.05	SUDECAP	DIV. EM ARDOSIA E= 2CM FERRAGEM LATAO CROMADO	M2	100,00	R$ 417,58	R$ 41.758,00	0,00	R$ -	0,00	R$ -	R$ -	R$ -	R$ 100,00	R$ 41.758,00
07.32.10	SUDECAP	DIV.GRANITO CINZA CORUMBA E=3CM FERRAGEM LATAO C	M2	100,00	R$ 442,69	R$ 44.269,00	0,00	R$ -	0,00	R$ -	R$ -	R$ -	R$ 100,00	R$ 44.269,00
07.34	SUDECAP	DIVISORIA EM PAINEL REMOVIVEL												
07.34.50	SUDECAP	DIVISORIA NAVAL PAINEL/PAINEL	M2	200,00	R$ 69,60	R$ 13.920,00	0,00	R$ -	0,00	R$ -	R$ -	R$ -	R$ 200,00	R$ 13.920,00
07.34.51	SUDECAP	CONJ FERRAGENS P/CONFECCAO DE PORTA DE DIVISORIA	UN	200,00	R$ 208,79	R$ 41.758,00	0,00	R$ -	0,00	R$ -	R$ -	R$ -	R$ 200,00	R$ 41.758,00
07.35	SUDECAP	VERGAS E CONTRA-VERGAS DE CONCRETO PRE-FABRICADAS												
07.35.01	SUDECAP	10 CM X 10 CM (LARGURA X ALTURA)	M	50,00	R$ 30,37	R$ 1.518,50	0,00	R$ -	0,00	R$ -	R$ -	R$ -	R$ 50,00	R$ 1.518,50
07.35.02	SUDECAP	15 CM X 10 CM (LARGURA X ALTURA)	M	50,00	R$ 41,76	R$ 2.088,00	0,00	R$ -	0,00	R$ -	R$ -	R$ -	R$ 50,00	R$ 2.088,00
07.35.03	SUDECAP	20 CM X 10 CM (LARGURA X ALTURA)	M	50,00	R$ 46,82	R$ 2.341,00	0,00	R$ -	0,00	R$ -	R$ -	R$ -	R$ 50,00	R$ 2.341,00
08		COBERTURAS E FORROS												
08.01	SUDECAP	ENGRADAMENTO EM MADEIRA PARAIU												
08.01.01	SUDECAP	PARA COBERTURA CERAMICA COM TESOURAS COMPLETO	M2	1.000,00	R$ 113,89	R$ 113.890,00	0,00	R$ -	0,00	R$ -	R$ -	R$ -	R$ 1.000,00	R$ 113.890,00
08.01.03	SUDECAP	PARA COBERTURA CERAMICA, CAIBROS E RIPAS	M2	1.000,00	R$ 56,94	R$ 56.940,00	0,00	R$ -	0,00	R$ -	R$ -	R$ -	R$ 1.000,00	R$ 56.940,00
08.01.11	SUDECAP	PARA COBERTURA EM TELHA ONDULADA	M2	1.000,00	R$ 54,41	R$ 54.410,00	0,00	R$ -	0,00	R$ -	R$ -	R$ -	R$ 1.000,00	R$ 54.410,00
08.02	SUDECAP	PEÇAS PARA ENGRADAMENTO EM MADEIRA PARAIU												
08.02.01	SUDECAP	13,5 X 5,5 CM	M	2.000,00	R$ 40,49	R$ 80.980,00	0,00	R$ -	0,00	R$ -	R$ -	R$ -	R$ 2.000,00	R$ 80.980,00
08.02.03	SUDECAP	10,5 X 5,5 CM	M	2.000,00	R$ 35,43	R$ 70.860,00	0,00	R$ -	0,00	R$ -	R$ -	R$ -	R$ 2.000,00	R$ 70.860,00
08.02.05	SUDECAP	6,0 X 5,5 CM	M	2.000,00	R$ 25,31	R$ 50.620,00	0,00	R$ -	0,00	R$ -	R$ -	R$ -	R$ 2.000,00	R$ 50.620,00
08.02.07	SUDECAP	CAIBRO 5,5 X 4,0 CM	M	2.000,00	R$ 15,18	R$ 30.360,00	0,00	R$ -	0,00	R$ -	R$ -	R$ -	R$ 2.000,00	R$ 30.360,00
08.02.09	SUDECAP	RIPA 4 X 1,5 CM	M	4.000,00	R$ 3,80	R$ 15.200,00	0,00	R$ -	0,00	R$ -	R$ -	R$ -	R$ 4.000,00	R$ 15.200,00
08.07	SUDECAP	COBERTURA EM TELHA CERAMICA												
08.07.01	SUDECAP	FRANCESA	M2	500,00	R$ 41,76	R$ 20.880,00	0,00	R$ -	0,00	R$ -	R$ -	R$ -	R$ 500,00	R$ 20.880,00
08.07.02	SUDECAP	COLONIAL PLANA	M2	1.000,00	R$ 55,68	R$ 55.680,00	0,00	R$ -	0,00	R$ -	R$ -	R$ -	R$ 1.000,00	R$ 55.680,00
08.07.03	SUDECAP	COLONIAL CURVA	M2	1.000,00	R$ 41,76	R$ 41.760,00	0,00	R$ -	0,00	R$ -	R$ -	R$ -	R$ 1.000,00	R$ 41.760,00
08.09	SUDECAP	COBERTURA EM TELHA FIBROCIMENTO												
08.09.05	SUDECAP	ONDULADA E= 5,00 MM	M2	200,00	R$ 27,84	R$ 5.568,00	0,00	R$ -	0,00	R$ -	R$ -	R$ -	R$ 200,00	R$ 5.568,00
08.09.06	SUDECAP	ONDULADA E= 6,00 MM	M2	200,00	R$ 29,10	R$ 5.820,00	0,00	R$ -	0,00	R$ -	R$ -	R$ -	R$ 200,00	R$ 5.820,00
08.09.08	SUDECAP	ONDULADA E= 8,00 MM	M2	2.000,00	R$ 54,41	R$ 108.820,00	0,00	R$ -	0,00	R$ -	R$ -	R$ -	R$ 2.000,00	R$ 108.820,00
08.12	SUDECAP	COBERTURA EM TELHA METALICA												
08.12.40	SUDECAP	GALVANIZADA TRAPEZOIDAL E=0,50MM SIMPLES	M2	1.000,00	R$ 31,64	R$ 31.640,00	0,00	R$ -	0,00	R$ -	R$ -	R$ -	R$ 1.000,00	R$ 31.640,00
08.15	SUDECAP	CUMEEIRA												
08.15.01	SUDECAP	CERAMICA	M	300,00	R$ 20,25	R$ 6.075,00	0,00	R$ -	0,00	R$ -	R$ -	R$ -	R$ 300,00	R$ 6.075,00
08.15.05	SUDECAP	ONDULADA DE FIBROCIMENTO	M	300,00	R$ 32,90	R$ 9.870,00	0,00	R$ -	0,00	R$ -	R$ -	R$ -	R$ 300,00	R$ 9.870,00
08.15.40	SUDECAP	METALICA GALVANIZADA TRAPEZOIDAL E=0,50MM(SIMPLES)	M	300,00	R$ 31,64	R$ 9.492,00	0,00	R$ -	0,00	R$ -	R$ -	R$ -	R$ 300,00	R$ 9.492,00
08.22	SUDECAP	FORRO DE GESSO												
08.22.05	SUDECAP	EM PLACAS ACARTONADAS	M2	10.000,00	R$ 35,43	R$ 354.300,00	0,00	R$ -	0,00	R$ -	R$ -	R$ -	R$ 10.000,00	R$ 354.300,00
08.25	SUDECAP	FORRO EM PVC												
08.25.01	SUDECAP	FORRO EM PVC LARGURA 20,0 CM COR BRANCA	M2	10.000,00	R$ 35,43	R$ 354.300,00	0,00	R$ -	0,00	R$ -	R$ -	R$ -	R$ 10.000,00	R$ 354.300,00
08.85	SUDECAP	CALHA DE CHAPA GALVANIZADA												
08.85.27	SUDECAP	Nº 22 GSG, DESENVOLVIMENTO = 75 CM	M	300,00	R$ 69,60	R$ 20.880,00	0,00	R$ -	0,00	R$ -	R$ -	R$ -	R$ 300,00	R$ 20.880,00
08.85.29	SUDECAP	Nº 22 GSG, DESENVOLVIMENTO = 100 CM	M	300,00	R$ 101,23	R$ 30.369,00	0,00	R$ -	0,00	R$ -	R$ -	R$ -	R$ 300,00	R$ 30.369,00
08.85.47	SUDECAP	Nº 24 GSG, DESENVOLVIMENTO = 75 CM	M	300,00	R$ 69,60	R$ 20.880,00	0,00	R$ -	0,00	R$ -	R$ -	R$ -	R$ 300,00	R$ 20.880,00
08.85.49	SUDECAP	Nº 24 GSG, DESENVOLVIMENTO = 100 CM	M	300,00	R$ 94,91	R$ 28.473,00	0,00	R$ -	0,00	R$ -	R$ -	R$ -	R$ 300,00	R$ 28.473,00
08.85.67	SUDECAP	Nº 26 GSG, DESENVOLVIMENTO = 75 CM	M	300,00	R$ 69,60	R$ 20.880,00	0,00	R$ -	0,00	R$ -	R$ -	R$ -	R$ 300,00	R$ 20.880,00
08.85.69	SUDECAP	Nº 26 GSG, DESENVOLVIMENTO = 100 CM	M	300,00	R$ 75,92	R$ 22.776,00	0,00	R$ -	0,00	R$ -	R$ -	R$ -	R$ 300,00	R$ 22.776,00
08.87	SUDECAP	RUFO E CONTRA-RUFO DE CHAPA GALVANIZADA												
08.87.41	SUDECAP	Nº 24 GSG, DESENVOLVIMENTO = 15 CM	M	100,00	R$ 16,45	R$ 1.645,00	0,00	R$ -	0,00	R$ -	R$ -	R$ -	R$ 100,00	R$ 1.645,00
08.87.43	SUDECAP	Nº 24 GSG, DESENVOLVIMENTO = 20 CM	M	100,00	R$ 16,45	R$ 1.645,00	0,00	R$ -	0,00	R$ -	R$ -	R$ -	R$ 100,00	R$ 1.645,00
08.87.45	SUDECAP	Nº 24 GSG, DESENVOLVIMENTO = 25 CM	M	100,00	R$ 18,98	R$ 1.898,00	0,00	R$ -	0,00	R$ -	R$ -	R$ -	R$ 100,00	R$ 1.898,00
08.87.47	SUDECAP	Nº 24 GSG, DESENVOLVIMENTO = 33 CM	M	100,00	R$ 25,31	R$ 2.531,00	0,00	R$ -	0,00	R$ -	R$ -	R$ -	R$ 100,00	R$ 2.531,00
08.87.61	SUDECAP	Nº 26 GSG, DESENVOLVIMENTO = 15 CM	M	100,00	R$ 12,65	R$ 1.265,00	0,00	R$ -	0,00	R$ -	R$ -	R$ -	R$ 100,00	R$ 1.265,00
08.87.63	SUDECAP	Nº 26 GSG, DESENVOLVIMENTO = 20 CM	M	100,00	R$ 16,45	R$ 1.645,00	0,00	R$ -	0,00	R$ -	R$ -	R$ -	R$ 100,00	R$ 1.645,00
08.87.65	SUDECAP	Nº 26 GSG, DESENVOLVIMENTO = 25 CM	M	100,00	R$ 17,72	R$ 1.772,00	0,00	R$ -	0,00	R$ -	R$ -	R$ -	R$ 100,00	R$ 1.772,00
08.87.67	SUDECAP	Nº 26 GSG, DESENVOLVIMENTO = 33 CM	M	100,00	R$ 20,25	R$ 2.025,00	0,00	R$ -	0,00	R$ -	R$ -	R$ -	R$ 100,00	R$ 2.025,00
09		IMPERMEABILIZAÇOES E ISOLAMENTOS												
09.03	SUDECAP	CAMADA DE REGULARIZAÇAO (CIMENTO/AREIA)												
09.03.03	SUDECAP	ARGAMASSA TRAÇO 1:3, ESPESSURA MEDIA = 3,0 CM												
09.04	SUDECAP	CAMADA DE PROTEÇAO (CIMENTO/AREIA)	M2	1.000,00	R$ 32,90	R$ 32.900,00	0,00	R$ -	0,00	R$ -	R$ -	R$ -	R$ 1.000,00	R$ 32.900,00
09.04.02	SUDECAP	ARG.TRAÇO 1:3,ESP.MEDIA=3,0 INCLUS.MANTA GEOTEXTIL	M2	1.000,00	R$ 32,90	R$ 32.900,00	0,00	R$ -	0,00	R$ -	R$ -	R$ -	R$ 1.000,00	R$ 32.900,00

PREFEITURA DE MARIANA

BOLETIM MENSAL DE MEDIÇÃO

Município: MARIANA/ MG

Obra/Serviço: SERVIÇOS DE MANUT. E CONSERV. DE PREDIOS PUBLICOS E VIAS DO MUNICIPIO

Empresa: GMP Construções Eireli - EPP

nº Contrato: ARP 148/2020

Processo Licitatório: PRC 196/2020

Pregão PRG 057/2020

Registro de Preços SRP 051/2020

REFERÊNCIA DE PREÇOS - DESONERADOS

Planilha Referência	Data Base
SUDECAP	agosto/20

BDI SERVIÇOS: 26,5400%

Med. 001 — Data: 23/12/2020

Período da Medição: 01/12/2020 a 22/12/2020

Valor do Contrato: R$ 51.098.936,40

Valor Medido: R$ 1.699.601,75

Valor faturado:

Saldo: R$ 49.399.334,65

CÓDIGO	ORIGEM	DESCRIÇÃO	UN	CONTRATO			ACUMULADO ANTERIOR		REALIZADO NO PERÍODO		ACUMULADO TOTAL		SALDO DE CONTRATO	
				QUANT.	VALOR C/ B.D.I.	VALOR TOTAL	QUANT.	VALOR TOTAL	QUANT.	VALOR TOTAL	QUANT.	VALOR TOTAL	QUANT.	VALOR TOTAL
09.11	SUDECAP	IMPERMEABILIZAÇÃO C/ MANTA ASFALTICA PRÉ-FABRICADA	M2	1.000,00	R$ 60,74	R$ 60.740,00	0,00	R$ -	0,00	R$ -	R$ -	R$ -	R$ 1.000,00	R$ 60.740,00
09.11.01	SUDECAP	TIPO 3 NBR-9952 COM ASFALTO MODIFICADO SBS E=4,0MM												
09.12	SUDECAP	PINTURA ASFALTICA IMPERMEABILIZANTE	M2	1.000,00	R$ 12,65	R$ 12.650,00	0,00	R$ -	0,00	R$ -	R$ -	R$ -	R$ 1.000,00	R$ 12.650,00
09.12.01	SUDECAP	PINTURA COM TINTA ASFALTICA IMPERMEABILIZANTE DILUIDA EM SOLVENTE, PARA MATERIAIS CIMENTICIOS, METAL E MADEIRA												
10		INSTALAÇÃO HIDRO-SANITARIA, INCENDIO E GAS												
10.03	SUDECAP	TUBO PVC AGUA SOLDA CLASSE 15 INCLUSIVE CONEXOES												
10.03.01	SUDECAP	D= 20 MM (1/2")	M	800,00	R$ 5,05	R$ 4.048,00	0,00	R$ -	0,00	R$ -	R$ -	R$ -	R$ 800,00	R$ 4.048,00
10.03.02	SUDECAP	D= 25 MM (3/4")	M	800,00	R$ 5,06	R$ 4.048,00	0,00	R$ -	0,00	R$ -	R$ -	R$ -	R$ 800,00	R$ 4.048,00
10.03.03	SUDECAP	D= 32 MM (1")	M	800,00	R$ 5,06	R$ 4.048,00	0,00	R$ -	0,00	R$ -	R$ -	R$ -	R$ 800,00	R$ 4.048,00
10.03.04	SUDECAP	D= 40 MM (1 1/4")	M	800,00	R$ 10,12	R$ 8.096,00	0,00	R$ -	0,00	R$ -	R$ -	R$ -	R$ 800,00	R$ 8.096,00
10.03.05	SUDECAP	D= 50 MM (1 1/2")	M	800,00	R$ 20,25	R$ 16.200,00	0,00	R$ -	0,00	R$ -	R$ -	R$ -	R$ 800,00	R$ 16.200,00
10.03.06	SUDECAP	D= 60 MM (2")	M	800,00	R$ 20,25	R$ 16.200,00	0,00	R$ -	0,00	R$ -	R$ -	R$ -	R$ 800,00	R$ 16.200,00
10.03.07	SUDECAP	D= 75 MM (2 1/2")	M	800,00	R$ 32,90	R$ 26.320,00	0,00	R$ -	0,00	R$ -	R$ -	R$ -	R$ 800,00	R$ 26.320,00
10.03.08	SUDECAP	D= 85 MM (3")	M	800,00	R$ 41,76	R$ 33.408,00	0,00	R$ -	0,00	R$ -	R$ -	R$ -	R$ 800,00	R$ 33.408,00
10.03.09	SUDECAP	D= 110 MM (4")	M	800,00	R$ 56,94	R$ 45.552,00	0,00	R$ -	0,00	R$ -	R$ -	R$ -	R$ 800,00	R$ 45.552,00
10.10	SUDECAP	TUBO PVC ESGOTO, PB, VIROLA E ANEL, INCL. CONEXOES												
10.10.02	SUDECAP	D= 50 MM	M	800,00	R$ 16,45	R$ 13.160,00	0,00	R$ -	0,00	R$ -	R$ -	R$ -	R$ 800,00	R$ 13.160,00
10.10.03	SUDECAP	D= 75 MM	M	800,00	R$ 22,78	R$ 18.224,00	0,00	R$ -	0,00	R$ -	R$ -	R$ -	R$ 800,00	R$ 18.224,00
10.10.04	SUDECAP	D= 100 MM	M	800,00	R$ 22,78	R$ 18.224,00	0,00	R$ -	0,00	R$ -	R$ -	R$ -	R$ 800,00	R$ 18.224,00
10.10.05	SUDECAP	D= 150 MM	M	800,00	R$ 54,41	R$ 43.528,00	0,00	R$ -	0,00	R$ -	R$ -	R$ -	R$ 800,00	R$ 43.528,00
10.10.06	SUDECAP	D= 200 MM	M	800,00	R$ 41,76	R$ 33.408,00	0,00	R$ -	0,00	R$ -	R$ -	R$ -	R$ 800,00	R$ 33.408,00
10.10.07	SUDECAP	D= 250 MM	M	800,00	R$ 94,91	R$ 75.928,00	0,00	R$ -	0,00	R$ -	R$ -	R$ -	R$ 800,00	R$ 75.928,00
10.12	SUDECAP	TUBO PVC ESGOTO PONTA/BOLSA, SOLDA, INCL CONEXOES												
10.12.01	SUDECAP	D= 40 MM	M	500,00	R$ 10,12	R$ 5.060,00	0,00	R$ -	0,00	R$ -	R$ -	R$ -	R$ 500,00	R$ 5.060,00
10.14	SUDECAP	TUBO PVC ESG. REFORÇADO, PB, VIR., ANEL INCL CONEX												
10.14.03	SUDECAP	D= 75 MM	M	200,00	R$ 22,78	R$ 4.556,00	0,00	R$ -	0,00	R$ -	R$ -	R$ -	R$ 200,00	R$ 4.556,00
10.14.04	SUDECAP	D= 100 MM	M	200,00	R$ 27,84	R$ 5.568,00	0,00	R$ -	0,00	R$ -	R$ -	R$ -	R$ 200,00	R$ 5.568,00
10.14.05	SUDECAP	D= 150 MM	M	200,00	R$ 56,94	R$ 11.388,00	0,00	R$ -	0,00	R$ -	R$ -	R$ -	R$ 200,00	R$ 11.388,00
10.18	SUDECAP	CONEXOES												
10.18.01	SUDECAP	ADAPTADOR PVC ROSCA E FLANGE P/ CX D'AGUA D= 1/2"	UN	200,00	R$ 11,39	R$ 2.278,00	0,00	R$ -	0,00	R$ -	R$ -	R$ -	R$ 200,00	R$ 2.278,00
10.18.02	SUDECAP	ADAPTADOR PVC ROSCA E FLANGE P/ CX.D'AGUA D= 3/4"	UN	200,00	R$ 15,18	R$ 3.036,00	0,00	R$ -	0,00	R$ -	R$ -	R$ -	R$ 200,00	R$ 3.036,00
10.18.03	SUDECAP	ADAPTADOR PVC ROSCA E FLANGE P/ CX.D'AGUA D= 1"	UN	200,00	R$ 20,25	R$ 4.050,00	0,00	R$ -	0,00	R$ -	R$ -	R$ -	R$ 200,00	R$ 4.050,00
10.18.04	SUDECAP	ADAPTADOR PVC ROSCA E FLANGE P/ CX.D'AGUA D=1 1/4"	UN	200,00	R$ 18,98	R$ 3.796,00	0,00	R$ -	0,00	R$ -	R$ -	R$ -	R$ 200,00	R$ 3.796,00
10.18.05	SUDECAP	ADAPTADOR PVC ROSCA E FLANGE P/ CX.D'AGUA D=1 1/2"	UN	200,00	R$ 20,25	R$ 4.050,00	0,00	R$ -	0,00	R$ -	R$ -	R$ -	R$ 200,00	R$ 4.050,00
10.18.06	SUDECAP	ADAPTADOR PVC ROSCA E FLANGE P/ CX D'AGUA D= 2"	UN	200,00	R$ 30,37	R$ 6.074,00	0,00	R$ -	0,00	R$ -	R$ -	R$ -	R$ 200,00	R$ 6.074,00
10.18.08	SUDECAP	ADAPTADOR PVC ROSCA E FLANGE P/ CX D'AGUA D=2 1/2"	UN	200,00	R$ 225,24	R$ 45.048,00	0,00	R$ -	0,00	R$ -	R$ -	R$ -	R$ 200,00	R$ 45.048,00
10.20	SUDECAP	REGISTRO DE PRESSAO												
10.20.11	SUDECAP	COM CANOPLA DI-1416 D= 1/2" FABRIMAR/EQUIVALENTE	UN	100,00	R$ 56,94	R$ 5.694,00	0,00	R$ -	0,00	R$ -	R$ -	R$ -	R$ 100,00	R$ 5.694,00
10.20.12	SUDECAP	COM CANOPLA DI-1416 D= 3/4" FABRIMAR/EQUIVALENTE	UN	100,00	R$ 46,82	R$ 4.682,00	0,00	R$ -	0,00	R$ -	R$ -	R$ -	R$ 100,00	R$ 4.682,00
10.22	SUDECAP	REGISTRO DE GAVETA												
10.22.01	SUDECAP	REGISTRO GAVETA BRUTO 1510-B 1/2" FABRIMAR /EQUIVALENTE	UN	100,00	R$ 43,02	R$ 4.302,00	0,00	R$ -	0,00	R$ -	R$ -	R$ -	R$ 100,00	R$ 4.302,00
10.22.02	SUDECAP	REGISTRO GAVETA BRUTO 1510-B 3/4" FABRIMAR /EQUIVALENTE	UN	100,00	R$ 30,37	R$ 3.037,00	0,00	R$ -	0,00	R$ -	R$ -	R$ -	R$ 100,00	R$ 3.037,00
10.22.03	SUDECAP	REGISTRO GAVETA BRUTO 1510-B 1" FABRIMAR /EQUIVALENTE	UN	100,00	R$ 44,29	R$ 4.429,00	0,00	R$ -	0,00	R$ -	R$ -	R$ -	R$ 100,00	R$ 4.429,00
10.22.04	SUDECAP	REGISTRO GAVETA BRUTO 1510-B 1 1/4" FABRIMAR/ EQUIVALENTE	UN	100,00	R$ 82,25	R$ 8.225,00	0,00	R$ -	0,00	R$ -	R$ -	R$ -	R$ 100,00	R$ 8.225,00
10.22.05	SUDECAP	REGISTRO GAVETA BRUTO 1510-B 1 1/2" FABRIMAR/ EQUIVALENTE	UN	100,00	R$ 82,25	R$ 8.225,00	0,00	R$ -	0,00	R$ -	R$ -	R$ -	R$ 100,00	R$ 8.225,00
10.22.06	SUDECAP	REGISTRO GAVETA BRUTO 1510-B 2" FABRIMAR/EQUIVALENTE	UN	100,00	R$ 139,19	R$ 13.919,00	0,00	R$ -	0,00	R$ -	R$ -	R$ -	R$ 100,00	R$ 13.919,00
10.22.07	SUDECAP	REGISTRO GAVETA BRUTO 1502 2 1/2" DECA / EQUIVALENTE	UN	100,00	R$ 291,04	R$ 29.104,00	0,00	R$ -	0,00	R$ -	R$ -	R$ -	R$ 100,00	R$ 29.104,00
10.22.08	SUDECAP	REGISTRO GAVETA BRUTO 1502 3" DECA / EQUIVALENTE	UN	100,00	R$ 480,85	R$ 48.085,00	0,00	R$ -	0,00	R$ -	R$ -	R$ -	R$ 100,00	R$ 48.085,00
10.22.09	SUDECAP	REGISTRO GAVETA BRUTO 1502 4" DECA / EQUIVALENTE	UN	100,00	R$ 607,39	R$ 60.739,00	0,00	R$ -	0,00	R$ -	R$ -	R$ -	R$ 100,00	R$ 60.739,00
10.22.41	SUDECAP	COM CANOPLA C-1509 DL, D= 1/2" FABRIMAR OU EQUIVALENTE	UN	100,00	R$ 58,21	R$ 5.821,00	0,00	R$ -	0,00	R$ -	R$ -	R$ -	R$ 100,00	R$ 5.821,00
10.22.42	SUDECAP	COM CANOPLA C-1509 DL, D=3/4" FABRIMAR OU EQUIVALENTE	UN	100,00	R$ 56,94	R$ 5.694,00	0,00	R$ -	0,00	R$ -	R$ -	R$ -	R$ 100,00	R$ 5.694,00
10.22.43	SUDECAP	COM CANOPLA C-1509 DL, D=1" FABRIMAR OU EQUIVALENTE	UN	100,00	R$ 82,25	R$ 8.225,00	0,00	R$ -	0,00	R$ -	R$ -	R$ -	R$ 100,00	R$ 8.225,00
10.22.45	SUDECAP	COM CANOPLA C-1509 DL, D=1 1/2" FABRIMAR OU EQUIVALENTE	UN	100,00	R$ 139,19	R$ 13.919,00	0,00	R$ -	0,00	R$ -	R$ -	R$ -	R$ 100,00	R$ 13.919,00
10.24	SUDECAP	TORNEIRA												
10.24.01	SUDECAP	P/PIA BANCA,ALAVANCA,SAIDA LATERAL 1167-P FABR/EQUIVALENTE	UN	20,00	R$ 278,39	R$ 5.567,80	0,00	R$ -	0,00	R$ -	R$ -	R$ -	R$ 20,00	R$ 5.567,80
10.24.02	SUDECAP	P/PIA MISTURADOR PAREDE 1256-DL FABRIMAR/EQUIVALENTE	UN	20,00	R$ 253,08	R$ 5.061,60	0,00	R$ -	0,00	R$ -	R$ -	R$ -	R$ 20,00	R$ 5.061,60
10.24.03	SUDECAP	P/PIA C/ALAVANCA 1157-P FABRIMAR/EQUIVALENTE	UN	20,00	R$ 351,78	R$ 7.035,60	0,00	R$ -	0,00	R$ -	R$ -	R$ -	R$ 20,00	R$ 7.035,60
10.24.04	SUDECAP	P/PIA MISTURADOR BANCA 1256-DL FABRIMAR/EQUIVALENTE	UN	20,00	R$ 265,73	R$ 5.314,60	0,00	R$ -	0,00	R$ -	R$ -	R$ -	R$ 20,00	R$ 5.314,60
10.24.05	SUDECAP	P/PIA PAREDE SAIDA LATERAL 1168-DL FABRIMAR/EQUIVALENTE	UN	20,00	R$ 151,65	R$ 3.037,00	0,00	R$ -	0,00	R$ -	R$ -	R$ -	R$ 20,00	R$ 3.037,00
10.24.09	SUDECAP	P/PIA BANCA SAIDA LATERAL 1167-DL FABRIMAR/EQUIVALENTE	UN	20,00	R$ 196,14	R$ 3.922,80	0,00	R$ -	0,00	R$ -	R$ -	R$ -	R$ 20,00	R$ 3.922,80
10.24.10	SUDECAP	P/PIA PAREDE TOP JET 1171-DL FABRIMAR/EQUIVALENTE	UN	20,00	R$ 215,12	R$ 4.302,40	0,00	R$ -	0,00	R$ -	R$ -	R$ -	R$ 20,00	R$ 4.302,40
10.24.12	SUDECAP	P/TANQUE 1153-MY FABRIMAR/EQUIVALENTE	UN	20,00	R$ 46,82	R$ 936,40	0,00	R$ -	0,00	R$ -	R$ -	R$ -	R$ 20,00	R$ 936,40
10.24.13	SUDECAP	P/TANQUE 1153-JR FABRIMAR/EQUIVALENTE	UN	20,00	R$ 37,96	R$ 759,20	0,00	R$ -	0,00	R$ -	R$ -	R$ -	R$ 20,00	R$ 759,20
10.24.16	SUDECAP	DE JARDIM 1128-MY D=1/2" FABRIMAR/EQUIVALENTE	UN	20,00	R$ 27,84	R$ 556,80	0,00	R$ -	0,00	R$ -	R$ -	R$ -	R$ 20,00	R$ 556,80
10.24.17	SUDECAP	DE JARDIM 1128-MY D=3/4" FABRIMAR/EQUIVALENTE	UN	20,00	R$ 37,96	R$ 759,20	0,00	R$ -	0,00	R$ -	R$ -	R$ -	R$ 20,00	R$ 759,20
10.24.20	SUDECAP	TORNEIRA DE PRESSAO PRESMATIC BENEFIT OU EQUIVALENTE	UN	20,00	R$ 248,02	R$ 4.960,40	0,00	R$ -	0,00	R$ -	R$ -	R$ -	R$ 20,00	R$ 4.960,40
10.24.21	SUDECAP	TORNEIRA P/ LAVATORIO REF.1193 LINHA PERTUTTI COCOL OU EQUIVALENTE	UN	20,00	R$ 82,25	R$ 1.645,00	0,00	R$ -	0,00	R$ -	R$ -	R$ -	R$ 20,00	R$ 1.645,00
10.24.27	SUDECAP	P/LAVATORIO 1150 DL D=1/2" FABRIMAR/EQUIVALENTE	UN	20,00	R$ 139,19	R$ 2.783,80	0,00	R$ -	0,00	R$ -	R$ -	R$ -	R$ 20,00	R$ 2.783,80
10.24.28	SUDECAP	TORNEIRA P/ LAVATORIO REF.1194 INNOVARE FABRIMAR OU EQUIVALENTE	UN	20,00	R$ 113,89	R$ 2.277,80	0,00	R$ -	0,00	R$ -	R$ -	R$ -	R$ 20,00	R$ 2.277,80
10.24.34	SUDECAP	DE BOIA 1350 D= 1/2" DECA OU EQUIVALENTE	UN	20,00	R$ 82,25	R$ 1.645,00	0,00	R$ -	0,00	R$ -	R$ -	R$ -	R$ 20,00	R$ 1.645,00
10.24.35	SUDECAP	DE BOIA 1350 D= 3/4" DECA OU EQUIVALENTE	UN	20,00	R$ 84,78	R$ 1.695,60	0,00	R$ -	0,00	R$ -	R$ -	R$ -	R$ 20,00	R$ 1.695,60
10.24.36	SUDECAP	DE BOIA 1350 D= 1" DECA OU EQUIVALENTE	UN	20,00	R$ 139,19	R$ 2.783,80	0,00	R$ -	0,00	R$ -	R$ -	R$ -	R$ 20,00	R$ 2.783,80

PREFEITURA DE MARIANA

BOLETIM MENSAL DE MEDIÇÃO

Município: MARIANA/ MG	REFERÊNCIA DE PREÇOS - DESONERADOS		Med. 001 Data: 23/12/2020
Obra/Serviço: SERVIÇOS DE MANUT. E CONSERV. DE PREDIOS PUBLICOS E VIAS DO MUNICIPIO	Planilha Referência: SUDECAP	Data Base: agosto/20	Período da Medição: 01/12/2020 a 22/12/2020
Empresa: GMP Construções Eireli - EPP			Valor do Contrato: R$ 51.098.936,40
nº Contrato: ARP 148/2020	BDI SERVIÇOS: 26,5400%		Valor Medido: R$ 1.699.601,75
Processo Licitatório: PRC 196/2020			Valor faturado:
Pregão PRG 057/2020			Saldo: R$ 49.399.334,65
Registro de Preços SRP 051/2020			

CÓDIGO	ORIGEM	DESCRIÇÃO	UN	CONTRATO			ACUMULADO ANTERIOR		REALIZADO NO PERÍODO		ACUMULADO TOTAL		SALDO DE CONTRATO	
				QUANT.	VALOR C/ B.D.I.	VALOR TOTAL	QUANT.	VALOR TOTAL	QUANT.	VALOR TOTAL	QUANT.	VALOR TOTAL	QUANT.	VALOR TOTAL
10.24.37	SUDECAP	DE BOIA 262 PARA CX. D'AGUA D= 3/4" CIPLA/EQUIVALENTE	UN	20,00	R$ 29,10	R$ 582,00	0,00	R$ -	0,00	R$ -	R$ -	R$ -	R$ 20,00	R$ 582,00
10.24.39	SUDECAP	CHAVE BOIA AUTOMATICA P/RESERVATORIO LENZ/EQUIVALENTE	UN	20,00	R$ 56,94	R$ 1.138,80	0,00	R$ -	0,00	R$ -	R$ -	R$ -	R$ 20,00	R$ 1.138,80
10.24.42	SUDECAP	DE LIMPEZA 1128-JR D=1/2" FABRIMAR OU EQUIVALENTE	UN	20,00	R$ 35,43	R$ 708,60	0,00	R$ -	0,00	R$ -	R$ -	R$ -	R$ 20,00	R$ 708,60
10.24.43	SUDECAP	PARA BEBEDOURO 1152JR D=1/2" FABRIMAR OU EQUIVALENTE	UN	20,00	R$ 35,43	R$ 708,60	0,00	R$ -	0,00	R$ -	R$ -	R$ -	R$ 20,00	R$ 708,60
10.24.52	SUDECAP	TORNEIRA DE PAREDE DELICATTA COM MISTURADOR DOCOL OU EQUIVALENTE	UN	20,00	R$ 278,39	R$ 5.567,80	0,00	R$ -	0,00	R$ -	R$ -	R$ -	R$ 20,00	R$ 5.567,80
10.24.57	SUDECAP	TORNEIRA P/ COZINHA DE MESA BICA ALTA PERTUTTI OU EQUIVALENTE	UN	20,00	R$ 56,94	R$ 1.138,80	0,00	R$ -	0,00	R$ -	R$ -	R$ -	R$ 20,00	R$ 1.138,80
10.25	SUDECAP	VALVULA												
10.25.02	SUDECAP	P/ PIA 3 1/2X1 1/2" 1623 DARLIFLEX CROMADA/EQUIVALENTE	UN	20,00	R$ 56,94	R$ 1.138,80	0,00	R$ -	0,00	R$ -	R$ -	R$ -	R$ 20,00	R$ 1.138,80
10.25.11	SUDECAP	P/ LAVATORIO C/LADRAO 7/8" 1603 DARLIFLEX /EQUIVALENTE	UN	20,00	R$ 21,51	R$ 430,20	0,00	R$ -	0,00	R$ -	R$ -	R$ -	R$ 20,00	R$ 430,20
10.25.13	SUDECAP	P/ LAVATORIO 1601 FABRIMAR OU EQUIVALENTE	UN	20,00	R$ 44,29	R$ 885,80	0,00	R$ -	0,00	R$ -	R$ -	R$ -	R$ 20,00	R$ 885,80
10.25.17	SUDECAP	PARA TANQUE 1 3/4" 1606 DARLIFLEX CROMADA/EQUIVALENTE	UN	20,00	R$ 10,12	R$ 202,40	0,00	R$ -	0,00	R$ -	R$ -	R$ -	R$ 20,00	R$ 202,40
10.25.20	SUDECAP	P/ MICTORIO C/ FECHAM AUTOM. D= 1/2" DOCOL/EQUIVALENTE	UN	20,00	R$ 113,89	R$ 2.277,80	0,00	R$ -	0,00	R$ -	R$ -	R$ -	R$ 20,00	R$ 2.277,80
10.25.22	SUDECAP	VAL.DESCARGA E ACAB.BENEFIT DOCOL PNE OU EQUIVALENTE	UN	20,00	R$ 695,97	R$ 13.919,40	0,00	R$ -	0,00	R$ -	R$ -	R$ -	R$ 20,00	R$ 13.919,40
10.25.25	SUDECAP	DE DESCARGA 3650 D= 1 1/2" FABRIMAR OU EQUIVALENTE	UN	20,00	R$ 291,04	R$ 5.820,80	0,00	R$ -	0,00	R$ -	R$ -	R$ -	R$ 20,00	R$ 5.820,80
10.25.26	SUDECAP	VALV. DESCARGA E ACAB. ANTIVANDALISMO 1 1/2" DOCOL OU EQUIVALENTE	UN	20,00	R$ 310,02	R$ 6.200,40	0,00	R$ -	0,00	R$ -	R$ -	R$ -	R$ 20,00	R$ 6.200,40
10.25.51	SUDECAP	DE PVC P/ LAVATORIO S/ LINHO Nº 11 CIPLA/EQUIVALENTE	UN	20,00	R$ 10,12	R$ 202,40	0,00	R$ -	0,00	R$ -	R$ -	R$ -	R$ 20,00	R$ 202,40
10.25.55	SUDECAP	VALVULA DE RETENÇAO DE PE COM CRIVO D= 3/4"	UN	20,00	R$ 56,94	R$ 1.138,80	0,00	R$ -	0,00	R$ -	R$ -	R$ -	R$ 20,00	R$ 1.138,80
10.25.56	SUDECAP	VALVULA DE RETENÇAO DE PE COM CRIVO D= 1"	UN	20,00	R$ 56,94	R$ 1.138,80	0,00	R$ -	0,00	R$ -	R$ -	R$ -	R$ 20,00	R$ 1.138,80
10.25.57	SUDECAP	VALVULA DE RETENÇAO DE PE COM CRIVO D= 1 1/2"	UN	20,00	R$ 88,58	R$ 1.771,60	0,00	R$ -	0,00	R$ -	R$ -	R$ -	R$ 20,00	R$ 1.771,60
10.25.59	SUDECAP	VALVULA DE RETENÇAO DE PE COM CRIVO D= 2"	UN	20,00	R$ 156,91	R$ 3.138,20	0,00	R$ -	0,00	R$ -	R$ -	R$ -	R$ 20,00	R$ 3.138,20
10.25.60	SUDECAP	VALVULA DE RETENÇAO UNIVERSAL D= 3/4"	UN	20,00	R$ 70,86	R$ 1.417,20	0,00	R$ -	0,00	R$ -	R$ -	R$ -	R$ 20,00	R$ 1.417,20
10.25.61	SUDECAP	VALVULA DE RETENÇAO UNIVERSAL D= 1"	UN	20,00	R$ 84,78	R$ 1.695,60	0,00	R$ -	0,00	R$ -	R$ -	R$ -	R$ 20,00	R$ 1.695,60
10.25.62	SUDECAP	VALVULA DE RETENÇAO UNIVERSAL D= 1 1/2"	UN	20,00	R$ 154,38	R$ 3.087,60	0,00	R$ -	0,00	R$ -	R$ -	R$ -	R$ 20,00	R$ 3.087,60
10.25.63	SUDECAP	VALVULA DE RETENÇAO UNIVERSAL D= 2"	UN	20,00	R$ 170,83	R$ 3.416,60	0,00	R$ -	0,00	R$ -	R$ -	R$ -	R$ 20,00	R$ 3.416,60
10.26	SUDECAP	GRELHA E RALO METALICO												
10.26.11	SUDECAP	GRELHA/PORTA GRELHA AÇO INOX.FECHO GIRAT.100X100MM	UN	10,00	R$ 16,45	R$ 164,50	0,00	R$ -	0,00	R$ -	R$ -	R$ -	R$ 10,00	R$ 164,50
10.26.12	SUDECAP	GRELHA/PORTA GRELHA AÇO INOX.FECHO GIRAT.150X150MM	UN	10,00	R$ 22,78	R$ 227,80	0,00	R$ -	0,00	R$ -	R$ -	R$ -	R$ 10,00	R$ 227,80
10.26.35	SUDECAP	RALO GRELHA CROMADA 10X10CM CROMADO MOLDENOX /EQUIVALENTE	UN	10,00	R$ 41,76	R$ 417,60	0,00	R$ -	0,00	R$ -	R$ -	R$ -	R$ 10,00	R$ 417,60
10.26.36	SUDECAP	RALO GRELHA CROMADA 15X15CM CROMADO MOLDENOX /EQUIVALENTE	UN	10,00	R$ 24,04	R$ 240,40	0,00	R$ -	0,00	R$ -	R$ -	R$ -	R$ 10,00	R$ 240,40
10.26.37	SUDECAP	TAMPA CEGA EM INOX P/ CAIXA SIFONADA 150X150MM	UN	10,00	R$ 27,84	R$ 278,40	0,00	R$ -	0,00	R$ -	R$ -	R$ -	R$ 10,00	R$ 278,40
10.27	SUDECAP	CHUVEIRO, LIGAÇAO E SIFAO												
10.27.02	SUDECAP	BRAÇO P/CHUVEIRO 1/2" X 0,40 M PERFLEX 1781 CR/EQUIVALENTE	UN	30,00	R$ 29,10	R$ 873,00	0,00	R$ -	0,00	R$ -	R$ -	R$ -	R$ 30,00	R$ 873,00
10.27.15	SUDECAP	CHUVEIRO ELETRICO CROMADO D= 1/2" LORENZETTI/EQUIVALENTE	UN	30,00	R$ 222,71	R$ 6.681,30	0,00	R$ -	0,00	R$ -	R$ -	R$ -	R$ 30,00	R$ 6.681,30
10.27.83	SUDECAP	SIFÃO DE PVC UNIVERSAL	UN	200,00	R$ 15,18	R$ 3.036,00	0,00	R$ -	0,00	R$ -	R$ -	R$ -	R$ 200,00	R$ 3.036,00
10.29	SUDECAP	LIGACAO DE AGUA												
10.29.01	SUDECAP	KIT CAVALETE METAL COM REGISTRO 1/2" COPASA	UN	30,00	R$ 113,89	R$ 3.416,70	0,00	R$ -	0,00	R$ -	R$ -	R$ -	R$ 30,00	R$ 3.416,70
10.29.02	SUDECAP	KIT CAVALETE METAL COM REGISTRO 3/4" COPASA	UN	30,00	R$ 227,77	R$ 6.833,10	0,00	R$ -	0,00	R$ -	R$ -	R$ -	R$ 30,00	R$ 6.833,10
10.29.03	SUDECAP	KIT CAVALETE METAL COM REGISTRO 1" COPASA	UN	30,00	R$ 349,25	R$ 10.477,50	0,00	R$ -	0,00	R$ -	R$ -	R$ -	R$ 30,00	R$ 10.477,50
10.30	SUDECAP	ACESSORIO DE FIXAÇAO												
10.30.01	SUDECAP	PARAFUSO CASTELO COM BUCHA N.8 E ARRUELA	UN	500,00	R$ 6,33	R$ 3.165,00	0,00	R$ -	0,00	R$ -	R$ -	R$ -	R$ 500,00	R$ 3.165,00
10.35	SUDECAP	CAIXA E RALO												
10.35.31	SUDECAP	RALO SIFONADO PVC ALTURA REGULAVEL 100X40 MM	UN	50,00	R$ 18,98	R$ 949,00	0,00	R$ -	0,00	R$ -	R$ -	R$ -	R$ 50,00	R$ 949,00
10.35.33	SUDECAP	RALO SECO PVC SAIDA SOLDAVEL 100X40 MM	UN	50,00	R$ 18,98	R$ 949,00	0,00	R$ -	0,00	R$ -	R$ -	R$ -	R$ 50,00	R$ 949,00
10.35.51	SUDECAP	CAIXA D'AGUA POLIETILENO COM TAMPA 500 L	UN	200,00	R$ 240,43	R$ 48.086,00	0,00	R$ -	0,00	R$ -	R$ -	R$ -	R$ 200,00	R$ 48.086,00
10.35.52	SUDECAP	CAIXA D'AGUA POLIETILENO COM TAMPA 1000 L	UN	1.000,00	R$ 373,29	R$ 373.290,00	0,00	R$ -	0,00	R$ -	R$ -	R$ -	R$ 1.000,00	R$ 373.290,00
10.35.72	SUDECAP	RALO HEMISFERICO TIPO ABACAXI D= 50MM	UN	30,00	R$ 15,18	R$ 455,40	0,00	R$ -	0,00	R$ -	R$ -	R$ -	R$ 30,00	R$ 455,40
10.35.73	SUDECAP	RALO HEMISFERICO TIPO ABACAXI D= 75MM	UN	30,00	R$ 15,18	R$ 455,40	0,00	R$ -	0,00	R$ -	R$ -	R$ -	R$ 30,00	R$ 455,40
10.35.74	SUDECAP	RALO HEMISFERICO TIPO ABACAXI D= 100MM	UN	30,00	R$ 18,98	R$ 569,40	0,00	R$ -	0,00	R$ -	R$ -	R$ -	R$ 30,00	R$ 569,40
10.40	SUDECAP	LAVATORIO												
10.40.02	SUDECAP	CUBA EMBUTIR OVAL (49X32,5CM) CELITE/EQUIVALENTE, COMPLETO	UN	100,00	R$ 354,31	R$ 35.431,00	0,00	R$ -	0,00	R$ -	R$ -	R$ -	R$ 100,00	R$ 35.431,00
10.41	SUDECAP	VASO SANITARIO												
10.41.01	SUDECAP	CONJ.ACOPLADO BRANCA, AZALEA CELITE/EQUIVALENTE COMPLETO	UN	80,00	R$ 335,33	R$ 26.826,40	0,00	R$ -	0,00	R$ -	R$ -	R$ -	R$ 80,00	R$ 26.826,40
10.41.06	SUDECAP	INFANTIL BRANCA, CELITE / EQUIVALENTE COMPLETO	UN	50,00	R$ 733,93	R$ 36.696,50	0,00	R$ -	0,00	R$ -	R$ -	R$ -	R$ 50,00	R$ 36.696,50
10.41.07	SUDECAP	VASO SANITARIO ESP. DECA P510 S/ABERTURA E ASSENTO OU EQUIVALENTE	UN	50,00	R$ 746,59	R$ 37.329,50	0,00	R$ -	0,00	R$ -	R$ -	R$ -	R$ 50,00	R$ 37.329,50
10.41.09	SUDECAP	ASSENTO SANITARIO TONDO VOGUE PLUS OU EQUIVALENTE	UN	200,00	R$ 101,23	R$ 20.246,00	0,00	R$ -	0,00	R$ -	R$ -	R$ -	R$ 200,00	R$ 20.246,00
10.45	SUDECAP	PIA E CUBA												
10.45.03	SUDECAP	CUBA EM AÇO INOX Nº1 (46X30X15CM)C/VALVULA E SIFAO	UN	30,00	R$ 211,32	R$ 6.339,60	0,00	R$ -	0,00	R$ -	R$ -	R$ -	R$ 30,00	R$ 6.339,60
10.45.04	SUDECAP	CUBA EM AÇO INOX Nº2 (56X33X15CM)C/VALVULA E SIFAO	UN	30,00	R$ 227,77	R$ 6.833,10	0,00	R$ -	0,00	R$ -	R$ -	R$ -	R$ 30,00	R$ 6.833,10
10.46	SUDECAP	TANQUE												
10.46.04	SUDECAP	LOUÇA BRANCA (22L15) C/COLUNA CELITE/EQUIVALENTE COMPLETO	UN	20,00	R$ 556,78	R$ 11.135,60	0,00	R$ -	0,00	R$ -	R$ -	R$ -	R$ 20,00	R$ 11.135,60
10.46.05	SUDECAP	DE AÇO INOX COM LAVO 63 X 51 CM	UN	20,00	R$ 417,58	R$ 8.351,60	0,00	R$ -	0,00	R$ -	R$ -	R$ -	R$ 20,00	R$ 8.351,60
10.46.10	SUDECAP	EM ALVENARIA, REVESTIDA AZULEJO BRANCO CONF. PROJ.	UN	20,00	R$ 1.012,32	R$ 20.246,40	0,00	R$ -	0,00	R$ -	R$ -	R$ -	R$ 20,00	R$ 20.246,40
10.47	SUDECAP	BEBEDOURO E FILTRO												
10.47.07	SUDECAP	BEBEDOURO INDUSTRIAL 50L	UN	20,00	R$ 3.898,10	R$ 37.962,00	0,00	R$ -	0,00	R$ -	R$ -	R$ -	R$ 20,00	R$ 37.962,00
10.47.09	SUDECAP	BEBEDOURO EMPRESARIAL BDF300IBBL/EQUIVALENTE - 300 PESSOAS	UN	10,00	R$ 2.404,26	R$ 24.042,60	0,00	R$ -	0,00	R$ -	R$ -	R$ -	R$ 10,00	R$ 24.042,60
10.47.11	SUDECAP	FILTRO AP-200 CURTO AQUALAR OU SIMILAR	UN	100,00	R$ 211,32	R$ 21.132,00	0,00	R$ -	0,00	R$ -	R$ -	R$ -	R$ 100,00	R$ 21.132,00
11		INSTALAÇAO ELETRICA E TELEFONICA												
11.02	SUDECAP	ELETRODUTO PVC FLEXIVEL CORRUGADO TIGREFLEX/EQUIVALENTE												
11.02.04	SUDECAP	D= 25MM (3/4")	M	1.000,00	R$ 4,43	R$ 4.430,00	0,00	R$ -	0,00	R$ -	R$ -	R$ -	R$ 1.000,00	R$ 4.430,00
11.02.05	SUDECAP	D= 32MM (1")	M	1.000,00	R$ 9,36	R$ 9.360,00	0,00	R$ -	0,00	R$ -	R$ -	R$ -	R$ 1.000,00	R$ 9.360,00
11.03	SUDECAP	ELETRODUTO SEALTUBO PVC ZINCADO ASPIRADO C/TRACADO												
11.03.01	SUDECAP	ELETRODUTO FLEXIVEL SEALTUBO D= 1" OU EQUIVALENTE	M	500,00	R$ 11,39	R$ 5.695,00	0,00	R$ -	0,00	R$ -	R$ -	R$ -	R$ 500,00	R$ 5.695,00
11.03.02	SUDECAP	ELETRODUTO FLEXIVEL SEALTUBO D= 1 1/2" OU EQUIVALENTE	M	500,00	R$ 15,18	R$ 7.590,00	0,00	R$ -	0,00	R$ -	R$ -	R$ -	R$ 500,00	R$ 7.590,00

PREFEITURA DE MARIANA

BOLETIM MENSAL DE MEDIÇÃO

Município: MARIANA/ MG

Obra/Serviço: SERVIÇOS DE MANUT. E CONSERV. DE PREDIOS PUBLICOS E VIAS DO MUNICIPIO

Empresa: GMP Construções Eireli - EPP

nº Contrato: ARP 148/2020

Processo Licitatório: PRC 196/2020

Pregão PRG 057/2020

Registro de Preços SRP 051/2020

REFERÊNCIA DE PREÇOS - DESONERADOS

Planilha Referência	Data Base
SUDECAP	agosto/20

BDI SERVIÇOS

26,5400%

Med. 001 Data: 23/12/2020

Período da Medição: 01/12/2020 a 22/12/2020

Valor do Contrato: R$ 51.098.936,40

Valor Medido: R$ 1.699.601,75

Valor faturado:

Saldo: R$ 49.399.334,65

CÓDIGO	ORIGEM	DESCRICAO	UN	CONTRATO			ACUMULADO ANTERIOR		REALIZADO NO PERIODO		ACUMULADO TOTAL		SALDO DE CONTRATO	
				QUANT.	VALOR C/ B.D.I.	VALOR TOTAL	QUANT.	VALOR TOTAL	QUANT.	VALOR TOTAL	QUANT.	VALOR TOTAL	QUANT.	VALOR TOTAL
11.03.01	SUDECAP	ELETRODUTO FLEXIVEL SEALTUBO D= 2" OU EQUIVALENTE	M	500,00	R$ 21,51	R$ 10.755,00	0,00	R$ -	0,00	R$ -	R$ -	R$ -	R$ 500,00	R$ 10.755,00
11.15	SUDECAP	QUADRO DISTRIBUIÇÃO DE CIRCUITOS												
11.15.01	SUDECAP	ATÉ 6 CIRCUITOS	UN	30,00	R$ 94,91	R$ 2.847,30	0,00	R$ -	0,00	R$ -	R$ -	R$ -	R$ 30,00	R$ 2.847,30
11.15.02	SUDECAP	ATÉ 12 CIRCUITOS	UN	30,00	R$ 113,89	R$ 3.416,70	0,00	R$ -	0,00	R$ -	R$ -	R$ -	R$ 30,00	R$ 3.416,70
11.15.31	SUDECAP	C/ BARRAMENTO 100A, 16 POSICOES - PADRAO DIN	UN	30,00	R$ 436,56	R$ 13.096,80	0,00	R$ -	0,00	R$ -	R$ -	R$ -	R$ 30,00	R$ 13.096,80
11.18	SUDECAP	DISJUNTOR TERMOMAGNETICO (240V-60HRZ) - PADRAO NEMA												
11.18.07	SUDECAP	MONOPOLAR 5KA 40A	UN	30,00	R$ 29,10	R$ 873,00	0,00	R$ -	0,00	R$ -	R$ -	R$ -	R$ 30,00	R$ 873,00
11.18.10	SUDECAP	MONOPOLAR 5KA 70A	UN	30,00	R$ 46,82	R$ 1.404,60	0,00	R$ -	0,00	R$ -	R$ -	R$ -	R$ 30,00	R$ 1.404,60
11.18.16	SUDECAP	BIPOLAR 10KA 40A	UN	30,00	R$ 87,31	R$ 2.619,30	0,00	R$ -	0,00	R$ -	R$ -	R$ -	R$ 30,00	R$ 2.619,30
11.18.18	SUDECAP	BIPOLAR 10KA 60A	UN	30,00	R$ 111,36	R$ 3.340,80	0,00	R$ -	0,00	R$ -	R$ -	R$ -	R$ 30,00	R$ 3.340,80
11.18.28	SUDECAP	TRIPOLAR 10KA 40A	UN	30,00	R$ 113,89	R$ 3.416,70	0,00	R$ -	0,00	R$ -	R$ -	R$ -	R$ 30,00	R$ 3.416,70
11.18.30	SUDECAP	TRIPOLAR 10KA 60A	UN	30,00	R$ 151,85	R$ 4.555,50	0,00	R$ -	0,00	R$ -	R$ -	R$ -	R$ 30,00	R$ 4.555,50
11.18.31	SUDECAP	TRIPOLAR 10KA 70A	UN	30,00	R$ 155,64	R$ 4.669,20	0,00	R$ -	0,00	R$ -	R$ -	R$ -	R$ 30,00	R$ 4.669,20
11.18.33	SUDECAP	TRIPOLAR 10KA 100A	UN	30,00	R$ 164,50	R$ 4.935,00	0,00	R$ -	0,00	R$ -	R$ -	R$ -	R$ 30,00	R$ 4.935,00
11.18.34	SUDECAP	TRIPOLAR 10KA 120A	UN	30,00	R$ 323,94	R$ 9.718,20	0,00	R$ -	0,00	R$ -	R$ -	R$ -	R$ 30,00	R$ 9.718,20
11.18.36	SUDECAP	TRIPOLAR 10KA 150A	UN	30,00	R$ 303,70	R$ 9.111,00	0,00	R$ -	0,00	R$ -	R$ -	R$ -	R$ 30,00	R$ 9.111,00
11.18.37	SUDECAP	TRIPOLAR 10KA 175A	UN	30,00	R$ 316,35	R$ 9.490,50	0,00	R$ -	0,00	R$ -	R$ -	R$ -	R$ 30,00	R$ 9.490,50
11.18.38	SUDECAP	TRIPOLAR 10KA 200A	UN	30,00	R$ 316,35	R$ 9.490,50	0,00	R$ -	0,00	R$ -	R$ -	R$ -	R$ 30,00	R$ 9.490,50
11.19	SUDECAP	DISJUNTOR TERMOMAGNETICO (240V-60HRZ) PADRAO DIN												
11.19.01	SUDECAP	MONOPOLAR 10A	UN	30,00	R$ 12,65	R$ 379,50	0,00	R$ -	0,00	R$ -	R$ -	R$ -	R$ 30,00	R$ 379,50
11.19.02	SUDECAP	MONOPOLAR 16A	UN	30,00	R$ 12,65	R$ 379,50	0,00	R$ -	0,00	R$ -	R$ -	R$ -	R$ 30,00	R$ 379,50
11.19.03	SUDECAP	MONOPOLAR 20A	UN	30,00	R$ 12,65	R$ 379,50	0,00	R$ -	0,00	R$ -	R$ -	R$ -	R$ 30,00	R$ 379,50
11.19.04	SUDECAP	MONOPOLAR 25A	UN	30,00	R$ 12,65	R$ 379,50	0,00	R$ -	0,00	R$ -	R$ -	R$ -	R$ 30,00	R$ 379,50
11.19.05	SUDECAP	MONOPOLAR 32A	UN	30,00	R$ 12,65	R$ 379,50	0,00	R$ -	0,00	R$ -	R$ -	R$ -	R$ 30,00	R$ 379,50
11.19.06	SUDECAP	MONOPOLAR 40A	UN	30,00	R$ 12,65	R$ 379,50	0,00	R$ -	0,00	R$ -	R$ -	R$ -	R$ 30,00	R$ 379,50
11.19.07	SUDECAP	MONOPOLAR 50A	UN	30,00	R$ 13,92	R$ 417,60	0,00	R$ -	0,00	R$ -	R$ -	R$ -	R$ 30,00	R$ 417,60
11.19.08	SUDECAP	MONOPOLAR 63A	UN	30,00	R$ 15,18	R$ 455,40	0,00	R$ -	0,00	R$ -	R$ -	R$ -	R$ 30,00	R$ 455,40
11.19.09	SUDECAP	BIPOLAR 10A	UN	30,00	R$ 22,78	R$ 683,40	0,00	R$ -	0,00	R$ -	R$ -	R$ -	R$ 30,00	R$ 683,40
11.19.10	SUDECAP	BIPOLAR 16A	UN	30,00	R$ 35,43	R$ 1.062,90	0,00	R$ -	0,00	R$ -	R$ -	R$ -	R$ 30,00	R$ 1.062,90
11.19.11	SUDECAP	BIPOLAR 20A	UN	30,00	R$ 36,70	R$ 1.101,00	0,00	R$ -	0,00	R$ -	R$ -	R$ -	R$ 30,00	R$ 1.101,00
11.19.12	SUDECAP	BIPOLAR 25A	UN	30,00	R$ 36,70	R$ 1.101,00	0,00	R$ -	0,00	R$ -	R$ -	R$ -	R$ 30,00	R$ 1.101,00
11.19.13	SUDECAP	BIPOLAR 32A	UN	30,00	R$ 49,35	R$ 1.480,50	0,00	R$ -	0,00	R$ -	R$ -	R$ -	R$ 30,00	R$ 1.480,50
11.19.14	SUDECAP	BIPOLAR 40A	UN	30,00	R$ 46,82	R$ 1.404,60	0,00	R$ -	0,00	R$ -	R$ -	R$ -	R$ 30,00	R$ 1.404,60
11.19.15	SUDECAP	BIPOLAR 50A	UN	30,00	R$ 45,55	R$ 1.366,50	0,00	R$ -	0,00	R$ -	R$ -	R$ -	R$ 30,00	R$ 1.366,50
11.19.16	SUDECAP	BIPOLAR 63A	UN	30,00	R$ 56,91	R$ 1.708,20	0,00	R$ -	0,00	R$ -	R$ -	R$ -	R$ 30,00	R$ 1.708,20
11.19.17	SUDECAP	TRIPOLAR 10A	UN	30,00	R$ 49,35	R$ 1.480,50	0,00	R$ -	0,00	R$ -	R$ -	R$ -	R$ 30,00	R$ 1.480,50
11.19.18	SUDECAP	TRIPOLAR 16A	UN	30,00	R$ 70,86	R$ 2.125,80	0,00	R$ -	0,00	R$ -	R$ -	R$ -	R$ 30,00	R$ 2.125,80
11.19.19	SUDECAP	TRIPOLAR 20A	UN	30,00	R$ 56,94	R$ 1.708,20	0,00	R$ -	0,00	R$ -	R$ -	R$ -	R$ 30,00	R$ 1.708,20
11.19.20	SUDECAP	TRIPOLAR 25A	UN	30,00	R$ 69,60	R$ 2.088,00	0,00	R$ -	0,00	R$ -	R$ -	R$ -	R$ 30,00	R$ 2.088,00
11.19.21	SUDECAP	TRIPOLAR 32A	UN	30,00	R$ 69,60	R$ 2.088,00	0,00	R$ -	0,00	R$ -	R$ -	R$ -	R$ 30,00	R$ 2.088,00
11.19.22	SUDECAP	TRIPOLAR 40A	UN	30,00	R$ 69,60	R$ 2.088,00	0,00	R$ -	0,00	R$ -	R$ -	R$ -	R$ 30,00	R$ 2.088,00
11.19.23	SUDECAP	TRIPOLAR 50A	UN	30,00	R$ 69,60	R$ 2.088,00	0,00	R$ -	0,00	R$ -	R$ -	R$ -	R$ 30,00	R$ 2.088,00
11.19.24	SUDECAP	TRIPOLAR 63A	UN	30,00	R$ 82,25	R$ 2.467,50	0,00	R$ -	0,00	R$ -	R$ -	R$ -	R$ 30,00	R$ 2.467,50
11.20	SUDECAP	INTERRUPTOR DIFERENCIAL RESIDUAL	UN	30,00	R$ 56,94	R$ 1.708,20	0,00	R$ -	0,00	R$ -	R$ -	R$ -	R$ 30,00	R$ 1.708,20
11.20.01	SUDECAP	BIPOLAR 25A-30MA, 2MOD.REF.WRK22530 ELETROMAR/EQUIVALENTE	UN	40,00	R$ 164,50	R$ 6.580,00	0,00	R$ -	0,00	R$ -	R$ -	R$ -	R$ 40,00	R$ 6.580,00
11.20.02	SUDECAP	BIPOLAR 40A-30MA, 2 MOD. REF. WHX 24030 ELETROMAR OU EQUIVALENTE	UN	40,00	R$ 101,23	R$ 4.049,20	0,00	R$ -	0,00	R$ -	R$ -	R$ -	R$ 40,00	R$ 4.049,20
11.23	SUDECAP	FIO COM ISOLAMENTO NÃO HALOGÊNO 750V												
11.23.04	SUDECAP	CONDUTOR # 1,5 MM2	M	5.000,00	R$ 1,27	R$ 6.350,00	0,00	R$ -	0,00	R$ -	R$ -	R$ -	R$ 5.000,00	R$ 6.350,00
11.23.05	SUDECAP	CONDUTOR # 2,5 MM2	M	10.000,00	R$ 1,77	R$ 17.700,00	0,00	R$ -	0,00	R$ -	R$ -	R$ -	R$ 10.000,00	R$ 17.700,00
11.23.06	SUDECAP	CONDUTOR # 4,0 MM2	M	10.000,00	R$ 2,53	R$ 25.300,00	0,00	R$ -	0,00	R$ -	R$ -	R$ -	R$ 10.000,00	R$ 25.300,00
11.23.07	SUDECAP	CONDUTOR # 6,0 MM2	M	5.000,00	R$ 4,30	R$ 21.500,00	0,00	R$ -	0,00	R$ -	R$ -	R$ -	R$ 5.000,00	R$ 21.500,00
11.23.08	SUDECAP	CONDUTOR # 10,0 MM2	M	5.000,00	R$ 5,06	R$ 25.300,00	0,00	R$ -	0,00	R$ -	R$ -	R$ -	R$ 5.000,00	R$ 25.300,00
11.24	SUDECAP	CABO FLEXÍVEL NÃO HALOGÊNO												
11.24.04	SUDECAP	# 1,5 MM2, ISOLAMENTO 750V	M	1.000,00	R$ 1,27	R$ 1.270,00	0,00	R$ -	0,00	R$ -	R$ -	R$ -	R$ 1.000,00	R$ 1.270,00
11.24.05	SUDECAP	# 2,5 MM2, ISOLAMENTO 750V	M	1.000,00	R$ 1,77	R$ 1.770,00	0,00	R$ -	0,00	R$ -	R$ -	R$ -	R$ 1.000,00	R$ 1.770,00
11.24.06	SUDECAP	# 4,0 MM2, ISOLAMENTO 750V	M	1.000,00	R$ 3,04	R$ 3.040,00	0,00	R$ -	0,00	R$ -	R$ -	R$ -	R$ 1.000,00	R$ 3.040,00
11.24.07	SUDECAP	# 6,0 MM2, ISOLAMENTO 750V	M	1.000,00	R$ 3,80	R$ 3.800,00	0,00	R$ -	0,00	R$ -	R$ -	R$ -	R$ 1.000,00	R$ 3.800,00
11.24.08	SUDECAP	# 10,0 MM2, ISOLAMENTO 750V	M	1.000,00	R$ 6,33	R$ 6.330,00	0,00	R$ -	0,00	R$ -	R$ -	R$ -	R$ 1.000,00	R$ 6.330,00
11.24.09	SUDECAP	# 16,0 MM2, ISOLAMENTO 750V	M	1.000,00	R$ 8,86	R$ 8.860,00	0,00	R$ -	0,00	R$ -	R$ -	R$ -	R$ 1.000,00	R$ 8.860,00
11.24.10	SUDECAP	# 25,0 MM2, ISOLAMENTO 750V	M	1.000,00	R$ 12,65	R$ 12.650,00	0,00	R$ -	0,00	R$ -	R$ -	R$ -	R$ 1.000,00	R$ 12.650,00
11.24.11	SUDECAP	# 35,0 MM2, ISOLAMENTO 750V	M	1.000,00	R$ 17,72	R$ 17.720,00	0,00	R$ -	0,00	R$ -	R$ -	R$ -	R$ 1.000,00	R$ 17.720,00
11.24.12	SUDECAP	# 50,0 MM2, ISOLAMENTO 750V	M	1.000,00	R$ 21,51	R$ 21.510,00	0,00	R$ -	0,00	R$ -	R$ -	R$ -	R$ 1.000,00	R$ 21.510,00
11.24.13	SUDECAP	# 70,0 MM2, ISOLAMENTO 750V	M	1.000,00	R$ 34,17	R$ 34.170,00	0,00	R$ -	0,00	R$ -	R$ -	R$ -	R$ 1.000,00	R$ 34.170,00
11.30	SUDECAP	INTERRUPTOR, TOMADA E ACESS SILENTOQUE PIAL/EQUIVALENTE												
11.30.13	SUDECAP	INTERRUPTOR SIMPLES 10A/250V R.1000 SEM PLACA OU EQUIVALENTE	UN	100,00	R$ 13,92	R$ 1.392,00	0,00	R$ -	0,00	R$ -	R$ -	R$ -	R$ 100,00	R$ 1.392,00
11.30.14	SUDECAP	INTERRUPTOR PARALELO 10A/250V R.1001 SEM PLACA OU EQUIVALENTE	UN	100,00	R$ 12,65	R$ 1.265,00	0,00	R$ -	0,00	R$ -	R$ -	R$ -	R$ 100,00	R$ 1.265,00
11.30.21	SUDECAP	TOMADA 10A/250V-2P SEM PLACA R.54328 SILENTOQUE OU EQUIVALENTE	UN	100,00	R$ 8,86	R$ 886,00	0,00	R$ -	0,00	R$ -	R$ -	R$ -	R$ 100,00	R$ 886,00
11.30.22	SUDECAP	TOMADA 2P+T 10A-250V, S/ PLACA REF.685044 P.LEGRAN OU EQUIVALENTE	UN	100,00	R$ 12,65	R$ 1.265,00	0,00	R$ -	0,00	R$ -	R$ -	R$ -	R$ 100,00	R$ 1.265,00
11.30.23	SUDECAP	TOMADA 2P+T 20A-250V, SEM PLACA R.54333 OU EQUIVALENTE	UN	100,00	R$ 15,18	R$ 1.518,00	0,00	R$ -	0,00	R$ -	R$ -	R$ -	R$ 100,00	R$ 1.518,00
11.30.49	SUDECAP	PLACA TERMOPLASTICA ONIX 4X4" CEGA PIAL OU EQUIVALENTE	UN	200,00	R$ 8,86	R$ 1.772,00	0,00	R$ -	0,00	R$ -	R$ -	R$ -	R$ 200,00	R$ 1.772,00
11.30.50	SUDECAP	PLACA TERMOPLASTICA 2X4" COM FURO CENTRAL PIAL/SIM OU EQUIVALENTE	UN	200,00	R$ 5,06	R$ 1.012,00	0,00	R$ -	0,00	R$ -	R$ -	R$ -	R$ 200,00	R$ 1.012,00
11.30.51	SUDECAP	PLACA TERMOPLASTICA ONIX PARA CAIXA 2" X 4"	UN	200,00	R$ 6,33	R$ 1.266,00	0,00	R$ -	0,00	R$ -	R$ -	R$ -	R$ 200,00	R$ 1.266,00
11.30.52	SUDECAP	PLACA TERMOPLASTICA ONIX PARA CAIXA 4" X 4"	UN	200,00	R$ 7,59	R$ 1.518,00	0,00	R$ -	0,00	R$ -	R$ -	R$ -	R$ 200,00	R$ 1.518,00

PREFEITURA DE MARIANA

BOLETIM MENSAL DE MEDIÇÃO

Município: MARIANA/ MG

Obra/Serviço: SERVIÇOS DE MANUT. E CONSERV. DE PREDIOS PUBLICOS E VIAS DO MUNICIPIO

Empresa: GMP Construções Eireli - EPP

nº Contrato: ARP 148/2020

Processo Licitatório: PRC 196/2020

Pregão PRG 057/2020

Registro de Preços SRP 051/2020

REFERÊNCIA DE PREÇOS - DESONERADOS

Planilha Referência	Data Base
SUDECAP	agosto/20

BDI SERVIÇOS: 26,5400%

Med. 001 — Data: 23/12/2020

Período da Medição: 01/12/2020 a 22/12/2020

Valor do Contrato: R$ 51.098.936,40

Valor Medido: R$ 1.699.601,75

Valor faturado:

Saldo: R$ 49.399.334,65

CÓDIGO	ORIGEM	DESCRIÇÃO	UN	CONTRATO			ACUMULADO ANTERIOR		REALIZADO NO PERÍODO		ACUMULADO TOTAL		SALDO DE CONTRATO	
				QUANT.	VALOR C/ B.D.I.	VALOR TOTAL	QUANT.	VALOR TOTAL	QUANT.	VALOR TOTAL	QUANT.	VALOR TOTAL	QUANT.	VALOR TOTAL
11.43	SUDECAP	LUMINARIA PARA TETO												
11.43.02	SUDECAP	GLOBO VIDRO ESFERICO LEITOSO 10X20 CM	UN	300,00	R$ 56,94	R$ 17.082,00	0,00	R$ -	0,00	R$ -	R$ -	R$ -	R$ 300,00	R$ 17.082,00
11.45	SUDECAP	ARANDELA												
11.45.46	SUDECAP	TIPO TARTARUGA - LUMIFOR OU EQUIVALENTE	UN	300,00	R$ 25,31	R$ 7.593,00	0,00	R$ -	0,00	R$ -	R$ -	R$ -	R$ 300,00	R$ 7.593,00
11.60	SUDECAP	LAMPADAS - 127V/220V												
11.60.02	SUDECAP	LAMPADA LED 7W SOQUETE ROSCA	UN	500,00	R$ 13,92	R$ 6.960,00	0,00	R$ -	0,00	R$ -	R$ -	R$ -	R$ 500,00	R$ 6.960,00
11.60.03	SUDECAP	LAMPADA LED 9W SOQUETE ROSCA	UN	500,00	R$ 20,25	R$ 10.125,00	0,00	R$ -	0,00	R$ -	R$ -	R$ -	R$ 500,00	R$ 10.125,00
12		ESQUADRIA DE MADEIRA (MARCENARIA)												
12.04	SUDECAP	PORTA ABRIR EM MADEIRA DE LEI, FRANCHETA COMPLETA												
12.04.12	SUDECAP	70 X 210 CM, 357-E49-ML60 CROMADA	UN	100,00	R$ 569,43	R$ 56.943,00	0,00	R$ -	0,00	R$ -	R$ -	R$ -	R$ 100,00	R$ 56.943,00
12.04.13	SUDECAP	80 X 210 CM, 357-E49-ML60 CROMADA	UN	100,00	R$ 569,43	R$ 56.943,00	0,00	R$ -	0,00	R$ -	R$ -	R$ -	R$ 100,00	R$ 56.943,00
12.04.41	SUDECAP	90 X 210 DEF.FIS.C/PROT.PLURIG.H=40CM E BARRA CROM	UN	50,00	R$ 683,32	R$ 34.166,00	0,00	R$ -	0,00	R$ -	R$ -	R$ -	R$ 50,00	R$ 34.166,00
13		SERRALHERIA												
13.40	SUDECAP	GUARDA-CORPO E CORRIMAO	M	600,00	R$ 282,18	R$ 169.308,00	0,00	R$ -	0,00	R$ -	R$ -	R$ -	R$ 600,00	R$ 169.308,00
13.40.02	SUDECAP	TIPO B- BARRAS DE AÇO	UN	20,00	R$ 183,48	R$ 3.669,60	0,00	R$ -	0,00	R$ -	R$ -	R$ -	R$ 20,00	R$ 3.669,60
13.40.55	SUDECAP	BARRA APOIO INOX P/ LAVATORIO CANTO D=1 1/2"	UN	20,00	R$ 69,60	R$ 1.392,00	0,00	R$ -	0,00	R$ -	R$ -	R$ -	R$ 20,00	R$ 1.392,00
13.40.56	SUDECAP	BARRA APOIO INOX P/ VASO SANITARIO D=1 1/2" L=80 CM	UN	20,00	R$ 56,94	R$ 1.138,80	0,00	R$ -	0,00	R$ -	R$ -	R$ -	R$ 20,00	R$ 1.138,80
13.40.59	SUDECAP	BARRA APOIO P/ PORTA, 40 CM	M	40,00	R$ 98,70	R$ 3.948,00	0,00	R$ -	0,00	R$ -	R$ -	R$ -	R$ 40,00	R$ 3.948,00
13.40.65	SUDECAP	BARRA APOIO DEFICIENTE TUBO METAL CROMADO D=1 1/2"												
13.55	SUDECAP	ACESSORIOS E PEÇAS COMPLEMENTARES	UN	30,00	R$ 240,43	R$ 7.212,90	0,00	R$ -	0,00	R$ -	R$ -	R$ -	R$ 30,00	R$ 7.212,90
13.55.02	SUDECAP	ALÇAPAO - 80X80 CM, CADEADO CHAPA 18	M	50,00	R$ 417,58	R$ 20.879,00	0,00	R$ -	0,00	R$ -	R$ -	R$ -	R$ 50,00	R$ 20.879,00
13.55.21	SUDECAP	ESCADA MARINHEIRO-TB GALV.D=3/4" C/ GRADIL-TIPO 2	UN	200,00	R$ 139,19	R$ 27.838,00	0,00	R$ -	0,00	R$ -	R$ -	R$ -	R$ 200,00	R$ 27.838,00
13.55.30	SUDECAP	BATE-RODAS EM TUBO GALVANIZADO PINTADO D=3"												
13.70	SUDECAP	PADRAO GRUPO ESCOLAR	UN	30,00	R$ 797,20	R$ 23.916,00	0,00	R$ -	0,00	R$ -	R$ -	R$ -	R$ 30,00	R$ 23.916,00
13.70.05	SUDECAP	J1- JANELA DE CORRER DE FERRO 1X1/6" - 1,6 X 1,6 M	UN	30,00	R$ 1.391,94	R$ 41.758,20	0,00	R$ -	0,00	R$ -	R$ -	R$ -	R$ 30,00	R$ 41.758,20
13.70.06	SUDECAP	J9- JANELA DE CORRER DE FERRO 1X1/6" - 3,0 X 1,6 M	UN	30,00	R$ 1.126,21	R$ 33.786,30	0,00	R$ -	0,00	R$ -	R$ -	R$ -	R$ 30,00	R$ 33.786,30
13.70.07	SUDECAP	J12- JANELA DE CORRER DE FERRO 1X1/6"- 2,0 X 1,6 M	UN	30,00	R$ 1.391,94	R$ 41.758,20	0,00	R$ -	0,00	R$ -	R$ -	R$ -	R$ 30,00	R$ 41.758,20
13.70.08	SUDECAP	I7- JANELA DE CORRER DE FERRO 1X1/6"- 2,6 X 1,6 M	UN	30,00	R$ 436,56	R$ 13.096,80	0,00	R$ -	0,00	R$ -	R$ -	R$ -	R$ 30,00	R$ 13.096,80
13.70.18	SUDECAP	J2- BASCULANTE DE FERRO 1X1/8" - 1,6 X 0,5 M	UN	30,00	R$ 569,43	R$ 17.082,90	0,00	R$ -	0,00	R$ -	R$ -	R$ -	R$ 30,00	R$ 17.082,90
13.70.20	SUDECAP	J3- BASCULANTE DE FERRO 1X1/8" - 2,3 X 0,5 M	UN	30,00	R$ 830,10	R$ 24.903,00	0,00	R$ -	0,00	R$ -	R$ -	R$ -	R$ 30,00	R$ 24.903,00
13.70.21	SUDECAP	J4- BASCULANTE DE FERRO 1X1/8" - 3,2 X 0,5 M	UN	30,00	R$ 733,93	R$ 22.017,90	0,00	R$ -	0,00	R$ -	R$ -	R$ -	R$ 30,00	R$ 22.017,90
13.70.23	SUDECAP	J5- BASCULANTE DE FERRO 1X1/8" - 2,6 X 0,5 M	UN	30,00	R$ 759,24	R$ 22.777,20	0,00	R$ -	0,00	R$ -	R$ -	R$ -	R$ 30,00	R$ 22.777,20
13.70.35	SUDECAP	PF1- PORTA DE ABRIR CHAPA DOBRADA 1FL. 0,8 X 2,1 M	UN	30,00	R$ 632,70	R$ 18.981,00	0,00	R$ -	0,00	R$ -	R$ -	R$ -	R$ 30,00	R$ 18.981,00
13.70.36	SUDECAP	PF2- PORTA DE ABRIR CHAPA DOBRADA 1FL. 0,6 X 2,1 M	UN	30,00	R$ 885,78	R$ 26.573,40	0,00	R$ -	0,00	R$ -	R$ -	R$ -	R$ 30,00	R$ 26.573,40
13.70.37	SUDECAP	PF7- PORTA DE ABRIR CHAPA DOBRADA 1FL. 1,0 X 2,1 M	UN	30,00	R$ 1.518,48	R$ 45.554,40	0,00	R$ -	0,00	R$ -	R$ -	R$ -	R$ 30,00	R$ 45.554,40
13.70.39	SUDECAP	PF6- PORTA DE ABRIR CHAPA DOBRADA 2FLS. 1,6X2,1 M	UN	30,00	R$ 316,35	R$ 9.490,50	0,00	R$ -	0,00	R$ -	R$ -	R$ -	R$ 30,00	R$ 9.490,50
13.70.43	SUDECAP	PF4- PORTA DE CORRER CHAPA DOBRADA 2FLS. 1,5X2,1 M												
13.70.62	SUDECAP	PT2- PORTA DE ABRIR DE FERRO E TELA 1 FL.0,8X1,25M												
14		REVESTIMENTOS												
14.05	SUDECAP	REVESTIMENTO COM ARGAMASSA DE CIMENTO, CAL E AREIA												
14.05.05	SUDECAP	CHAPISCO COM ARGAMASSA 1:3 CIM./AREIA, A COLHER	M2	5.000,00	R$ 5,06	R$ 25.300,00	0,00	R$ -	0,00	R$ -	R$ -	R$ -	R$ 5.000,00	R$ 25.300,00
14.05.21	SUDECAP	EMBOÇO COM ARGAMASSA 1:6 CIMENTO E AREIA	M2	5.000,00	R$ 20,25	R$ 101.250,00	0,00	R$ -	0,00	R$ -	R$ -	R$ -	R$ 5.000,00	R$ 101.250,00
14.05.31	SUDECAP	REBOCO COM ARGAMASSA 1:7 CIMENTO E AREIA	M2	5.000,00	R$ 22,78	R$ 113.900,00	0,00	R$ -	0,00	R$ -	R$ -	R$ -	R$ 5.000,00	R$ 113.900,00
14.05.61	SUDECAP	REBOCO TIPO MASSA FINA COM ARGAMASSA 1:7	M2	5.000,00	R$ 16,45	R$ 82.250,00	0,00	R$ -	0,00	R$ -	R$ -	R$ -	R$ 5.000,00	R$ 82.250,00
14.07	SUDECAP	REVESTIMENTO INTERNO EM GESSO												
14.07.01	SUDECAP	REVESTIMENTO DE PAREDES INTERNAS E TETOS EM GESSO												
14.15	SUDECAP	REVESTIMENTO COM AZULEJO	M2	15.000,00	R$ 16,45	R$ 246.750,00	0,00	R$ -	0,00	R$ -	R$ -	R$ -	R$ 15.000,00	R$ 246.750,00
14.15.06	SUDECAP	BRANCO 20X20CM, EXTRA												
14.17	SUDECAP	REVESTIMENTO COM CERAMICA	M2	15.000,00	R$ 41,76	R$ 626.400,00	0,00	R$ -	0,00	R$ -	R$ -	R$ -	R$ 15.000,00	R$ 626.400,00
14.17.13	SUDECAP	25X33,5 CM LINHA FORMA SLIM BRANCA ELIANE/EQUIVALENTE												
14.21	SUDECAP	REVESTIMENTO COM PEDRA	M2	15.000,00	R$ 45,55	R$ 683.250,00	0,00	R$ -	0,00	R$ -	R$ -	R$ -	R$ 15.000,00	R$ 683.250,00
14.21.10	SUDECAP	MARMORE BRANCO NACIONAL, E= 2 CM												
14.21.11	SUDECAP	GRANITO CINZA CORUMBA E=2CM	M2	1.000,00	R$ 197,40	R$ 197.400,00	0,00	R$ -	0,00	R$ -	R$ -	R$ -	R$ 1.000,00	R$ 197.400,00
15		PISOS, RODAPES, SOLEIRAS E PEITORIS	M2	1.000,00	R$ 183,48	R$ 183.480,00	0,00	R$ -	0,00	R$ -	R$ -	R$ -	R$ 1.000,00	R$ 183.480,00
15.02	SUDECAP	LAJE DE TRANSIÇAO												
15.02.05	SUDECAP	E= 6,0 CM, SEM JUNTA FCK>=10 MPA (MANUAL)	M2	100,00	R$ 29,10	R$ 2.910,00	0,00	R$ -	0,00	R$ -	R$ -	R$ -	R$ 100,00	R$ 2.910,00
15.02.07	SUDECAP	E= 8,0 CM, SEM JUNTA FCK >= 10MPA (MANUAL)	M2	100,00	R$ 34,17	R$ 3.417,00	0,00	R$ -	0,00	R$ -	R$ -	R$ -	R$ 100,00	R$ 3.417,00
15.02.09	SUDECAP	E= 10,0 CM, SEM JUNTA FCK >= 10MPA	M2	100,00	R$ 41,76	R$ 4.176,00	0,00	R$ -	0,00	R$ -	R$ -	R$ -	R$ 100,00	R$ 4.176,00
15.02.15	SUDECAP	E= 6 CM, COM JUNTA DE MADEIRA DE 2 X 2 M	M2	100,00	R$ 37,96	R$ 3.796,00	0,00	R$ -	0,00	R$ -	R$ -	R$ -	R$ 100,00	R$ 3.796,00
15.02.17	SUDECAP	E= 8 CM, COM JUNTA DE MADEIRA DE 2 X 2 M	M2	100,00	R$ 45,55	R$ 4.555,00	0,00	R$ -	0,00	R$ -	R$ -	R$ -	R$ 100,00	R$ 4.555,00
15.02.19	SUDECAP	E= 10 CM, COM JUNTA DE MADEIRA DE 2 X 2 M	M2	100,00	R$ 51,88	R$ 5.188,00	0,00	R$ -	0,00	R$ -	R$ -	R$ -	R$ 100,00	R$ 5.188,00
15.03	SUDECAP	LAJE DE PISO												
15.03.01	SUDECAP	CONCRETO >=20MPA USINADO E=8CM MECANIZ.(INCL.TELA)	M2	200,00	R$ 46,82	R$ 9.364,00	0,00	R$ -	0,00	R$ -	R$ -	R$ -	R$ 200,00	R$ 9.364,00
15.04	SUDECAP	CONTRAPISO DESEMPENADO, COM ARG.1:3 SEM JUNTA												
15.04.07	SUDECAP	E= 3,0 CM	M2	200,00	R$ 27,84	R$ 5.568,00	0,00	R$ -	0,00	R$ -	R$ -	R$ -	R$ 200,00	R$ 5.568,00
15.08	SUDECAP	PISO CIMENTADO ACAB. USO ARGAMASSA 1:3 JUNTA SECA												
15.08.02	SUDECAP	E= 3,0 CM	M2	1.000,00	R$ 34,17	R$ 34.170,00	0,00	R$ -	0,00	R$ -	R$ -	R$ -	R$ 1.000,00	R$ 34.170,00
15.17	SUDECAP	PISO CERAMICO												
15.17.20	SUDECAP	PEI-5 (33,5X33,5)CM URBANUS GRAY/WHITE ELIANE/EQUIVALENTE	M2	10.000,00	R$ 45,55	R$ 455.500,00	0,00	R$ -	0,00	R$ -	R$ -	R$ -	R$ 10.000,00	R$ 455.500,00
15.17.22	SUDECAP	PEI-5 45X45CM CARGO PLUS COR GRAY/WHITE ELIANE/EQUIVALENTE	M2	5.000,00	R$ 60,74	R$ 303.700,00	0,00	R$ -	0,00	R$ -	R$ -	R$ -	R$ 5.000,00	R$ 303.700,00
15.20	SUDECAP	PISO DE PEDRA EM PLACAS												
15.20.05	SUDECAP	ARDOSIA 40 X 40 CM	M2	300,00	R$ 46,82	R$ 14.046,00	0,00	R$ -	0,00	R$ -	R$ -	R$ -	R$ 300,00	R$ 14.046,00
15.35	SUDECAP	PISO DE CONCRETO (PATIO)												

PREFEITURA DE MARIANA

BOLETIM MENSAL DE MEDIÇÃO

Município: MARIANA/ MG
Obra/Serviço: SERVIÇOS DE MANUT. E CONSERV. DE PREDIOS PUBLICOS E VIAS DO MUNICIPIO
Empresa: GMP Construções Eireli - EPP
nº Contrato: ARP 148/2020
Processo Licitatório: PRC 196/2020
Pregão PRG 057/2020
Registro de Preços SRP 051/2020

REFERÊNCIA DE PREÇOS - DESONERADOS
Planilha Referência: SUDECAP
Data Base: agosto/20

BDI SERVIÇOS: 26,5400%

Med. 001 — Data: 23/12/2020
Período da Medição: 01/12/2020 a 22/12/2020
Valor do Contrato: R$ 51.098.936,40
Valor Medido: R$ 1.699.601,75
Valor faturado:
Saldo: R$ 49.399.334,65

CÓDIGO	ORIGEM	DESCRIÇÃO	UN	CONTRATO			ACUMULADO ANTERIOR		REALIZADO NO PERÍODO		ACUMULADO TOTAL		SALDO DE CONTRATO	
				QUANT.	VALOR C/ B.D.I.	VALOR TOTAL	QUANT.	VALOR TOTAL	QUANT.	VALOR TOTAL	QUANT.	VALOR TOTAL	QUANT.	VALOR TOTAL
15.35.28	SUDECAP	CONCRETO >=20MPA USINADO E=8CM MECANIZ. (INCL.TELA E POLIMENTO)	M2	5.000,00	R$ 46,82	R$ 234.100,00	0,00	R$ -	0,00	R$ -	R$ -	R$ -	R$ 5.000,00	R$ 234.100,00
15.46	SUDECAP	RODAPE DE PEDRA	M	1.000,00	R$ 27,84	R$ 27.840,00	0,00	R$ -	0,00	R$ -	R$ -	R$ -	R$ 1.000,00	R$ 27.840,00
15.46.08	SUDECAP	MARMORE BRANCO, H= 7 CM												
15.54	SUDECAP	SOLEIRA DE PEDRA	M2	50,00	R$ 186,01	R$ 9.300,50	0,00	R$ -	0,00	R$ -	R$ -	R$ -	R$ 50,00	R$ 9.300,50
15.54.07	SUDECAP	SOLEIRA DE GRANITO CINZA CORUMBA E= 2 CM												
15.58	SUDECAP	PEITORIL DE PEDRA	M2	150,00	R$ 240,43	R$ 36.064,50	0,00	R$ -	0,00	R$ -	R$ -	R$ -	R$ 150,00	R$ 36.064,50
15.58.03	SUDECAP	PEITORIL DE MARMORE BRANCO, E= 3 CM												
16		VIDROS, ESPELHOS E ACESSÓRIOS												
16.02	SUDECAP	VIDRO LISO												
16.02.02	SUDECAP	INCOLOR, E= 3MM, COLOCADO	M2	400,00	R$ 196,14	R$ 78.456,00	0,00	R$ -	0,00	R$ -	R$ -	R$ -	R$ 400,00	R$ 78.456,00
16.02.03	SUDECAP	INCOLOR, E= 4MM, COLOCADO	M2	400,00	R$ 196,14	R$ 78.456,00	0,00	R$ -	0,00	R$ -	R$ -	R$ -	R$ 400,00	R$ 78.456,00
16.04	SUDECAP	VIDRO FANTASIA												
16.04.05	SUDECAP	E= 4MM, COLOCADO	M2	100,00	R$ 183,48	R$ 18.348,00	0,00	R$ -	0,00	R$ -	R$ -	R$ -	R$ 100,00	R$ 18.348,00
16.06	SUDECAP	VIDRO CANELADO												
16.06.05	SUDECAP	INCOLOR, E= 4MM, COLOCADO	M2	100,00	R$ 155,64	R$ 15.564,00	0,00	R$ -	0,00	R$ -	R$ -	R$ -	R$ 100,00	R$ 15.564,00
16.08	SUDECAP	VIDRO ARAMADO												
16.08.05	SUDECAP	BRANCO, E= 7MM, COLOCADO	M2	50,00	R$ 296,10	R$ 14.805,00	0,00	R$ -	0,00	R$ -	R$ -	R$ -	R$ 50,00	R$ 14.805,00
16.20	SUDECAP	ESPELHO NACIONAL												
16.20.01	SUDECAP	E= 4MM, COLOCADO COM PARAFUSO FINESOH	M2	50,00	R$ 225,24	R$ 11.262,00	0,00	R$ -	0,00	R$ -	R$ -	R$ -	R$ 50,00	R$ 11.262,00
17		PINTURA												
17.01	SUDECAP	CAIAÇAO												
17.01.06	SUDECAP	LISA, SOBRE REBOCO OU CONCRETO												
17.01.09	SUDECAP	PINTURA DE MEIO FIO COM CAL, 2 DEMAO, INCL FIXADOR	M2	5.000,00	R$ 7,59	R$ 37.950,00	0,00	R$ -	0,00	R$ -	R$ -	R$ -	R$ 5.000,00	R$ 37.950,00
17.02	SUDECAP	APLICACAO DE LIQUIBRILHO	M	20.000,00	R$ 1,65	R$ 33.000,00	0,00	R$ -	0,00	R$ -	R$ -	R$ -	R$ 20.000,00	R$ 33.000,00
17.02.01	SUDECAP	APLICACAO DE LIQUIBRILHO UMA DEMAO												
17.07	SUDECAP	LATEX E PVA INCLUS. SELADOR PVA OU FUNDO PREPARADOR	M2	20.000,00	R$ 3,80	R$ 76.000,00	0,00	R$ -	0,00	R$ -	R$ -	R$ -	R$ 20.000,00	R$ 76.000,00
17.07.09	SUDECAP	INCLUSIVE EMASSAMENTO COM SELADOR PVA												
17.09	SUDECAP	PINTURA LATEX PVA INCLUSIVE FUNDO SELADOR ACRILICO	M2	20.000,00	R$ 18,98	R$ 379.600,00	0,00	R$ -	0,00	R$ -	R$ -	R$ -	R$ 20.000,00	R$ 379.600,00
17.09.16	SUDECAP	EXCL EMASSAMENTO C/SELADOR ACRIL E 50%VERNIZ ACRIL												
17.15	SUDECAP	PINTURA ACRILICA	M2	5.000,00	R$ 11,39	R$ 56.950,00	0,00	R$ -	0,00	R$ -	R$ -	R$ -	R$ 5.000,00	R$ 56.950,00
17.15.07	SUDECAP	FOSCA, C/MASSA ACRILICA EM REBOCO C/FUNDO PREPARAD												
17.25	SUDECAP	PINTURA ESMALTE SINTETICO	M2	10.000,00	R$ 20,25	R$ 202.500,00	0,00	R$ -	0,00	R$ -	R$ -	R$ -	R$ 10.000,00	R$ 202.500,00
17.25.35	SUDECAP	ACETINADO C/FUNDO ANTIOXIDANTE EM SUPERF.METALICA												
17.30	SUDECAP	PINTURA EPOXI	M2	10.000,00	R$ 20,25	R$ 202.500,00	0,00	R$ -	0,00	R$ -	R$ -	R$ -	R$ 10.000,00	R$ 202.500,00
17.30.01	SUDECAP	PINTURA EPOXI A 2 DEMAOS												
18		SERVIÇOS DIVERSOS	M2	10.000,00	R$ 21,51	R$ 215.100,00	0,00	R$ -	0,00	R$ -	R$ -	R$ -	R$ 10.000,00	R$ 215.100,00
18.02	SUDECAP	EQUIPAMENTOS ESPORTIVOS												
18.02.05	SUDECAP	TRAVE FUTEBOL SALAO F.G. D=76MM C/REDE NYLON DUPLO												
18.02.08	SUDECAP	TRAVE FUTEBOL CAMPO F.G. D=100MM REDE NYLON DUPLO	UN	20,00	R$ 1.138,86	R$ 22.777,20	0,00	R$ -	0,00	R$ -	R$ -	R$ -	R$ 20,00	R$ 22.777,20
18.02.13	SUDECAP	REDE VOLEY COM MASTROS DE TUBOS F.G. D=76MM	UN	20,00	R$ 1.834,83	R$ 36.696,60	0,00	R$ -	0,00	R$ -	R$ -	R$ -	R$ 20,00	R$ 36.696,60
18.02.23	SUDECAP	TABELA BASQUETE OFICIAL C/ESTR. SUPORTE FISO	CJ	20,00	R$ 822,51	R$ 16.450,20	0,00	R$ -	0,00	R$ -	R$ -	R$ -	R$ 20,00	R$ 16.450,20
18.05	SUDECAP	PLACAS	UN	10,00	R$ 2.227,10	R$ 22.271,00	0,00	R$ -	0,00	R$ -	R$ -	R$ -	R$ 10,00	R$ 22.271,00
18.05.03	SUDECAP	DE DENOMINAÇAO DE RUA, EM FERRO ESMALTADO 45X20 CM												
18.05.05	SUDECAP	DE INAUGURAÇAO, EM ALUMINIO FUNDIDO 60 X 40 CM	UN	50,00	R$ 82,25	R$ 4.112,50	0,00	R$ -	0,00	R$ -	R$ -	R$ -	R$ 50,00	R$ 4.112,50
18.05.17	SUDECAP	DE ALUMINIO FUNDIDO 3 X 3 CM C/ NUMERAÇAO DE PORTA	UN	20,00	R$ 354,31	R$ 7.086,20	0,00	R$ -	0,00	R$ -	R$ -	R$ -	R$ 20,00	R$ 7.086,20
18.05.21	SUDECAP	CHAPINHA DE ALUMINIO/LATAO, D= 3CM, C/ Nº IMPRESSO	UN	100,00	R$ 10,12	R$ 1.012,00	0,00	R$ -	0,00	R$ -	R$ -	R$ -	R$ 100,00	R$ 1.012,00
18.06	SUDECAP	SINALIZAÇÃO TÁTIL E PLACAS EM BRAILLE	UN	400,00	R$ 5,06	R$ 2.024,00	0,00	R$ -	0,00	R$ -	R$ -	R$ -	R$ 400,00	R$ 2.024,00
18.06.01	SUDECAP	PLACA TÁTIL EM BRAILLE ALUMÍNIO 30X10 CM <= 3 PALAVRAS												
18.06.02	SUDECAP	PLACA TÁTIL EM BRAILLE ALUMÍNIO 30X10 CM (PALAV./SIMB)	UN	50,00	R$ 56,94	R$ 2.847,00	0,00	R$ -	0,00	R$ -	R$ -	R$ -	R$ 50,00	R$ 2.847,00
18.06.04	SUDECAP	PLACA TÁTIL EM BRAILLE ALUMÍNIO 20X8 CM (1 PALAVRA)	UN	50,00	R$ 56,94	R$ 2.847,00	0,00	R$ -	0,00	R$ -	R$ -	R$ -	R$ 50,00	R$ 2.847,00
18.06.05	SUDECAP	PLACA TÁTIL EM BRAILLE ALUMÍNIO 7X4 CM (ANDARES:T,1,2)	UN	50,00	R$ 41,76	R$ 2.088,00	0,00	R$ -	0,00	R$ -	R$ -	R$ -	R$ 50,00	R$ 2.088,00
18.06.06	SUDECAP	PLACA EM BRAILLE ALUM. 10X3 CM CORRIMAO (EX:INICIO/FIM)	UN	50,00	R$ 11,39	R$ 569,50	0,00	R$ -	0,00	R$ -	R$ -	R$ -	R$ 50,00	R$ 569,50
18.06.07	SUDECAP	PLACA EM BRAILLE ALUM. 10X3 CM CORRIMAO (EX:ANDAR 2)	UN	50,00	R$ 11,39	R$ 569,50	0,00	R$ -	0,00	R$ -	R$ -	R$ -	R$ 50,00	R$ 569,50
18.06.20	SUDECAP	ANEL PARA CORRIMAO PLASTICO EM ABS PRETO OU CINZA	UN	50,00	R$ 12,65	R$ 632,50	0,00	R$ -	0,00	R$ -	R$ -	R$ -	R$ 50,00	R$ 632,50
18.06.21	SUDECAP	ANEL PLASTICO ABS CROMADO PARA CORRIMAO	UN	50,00	R$ 13,92	R$ 696,00	0,00	R$ -	0,00	R$ -	R$ -	R$ -	R$ 50,00	R$ 696,00
18.06.72	SUDECAP	ANEL DE BORRACHA FLEXÍVEL PRETO PARA CORRIMAO	UN	50,00	R$ 13,92	R$ 696,00	0,00	R$ -	0,00	R$ -	R$ -	R$ -	R$ 50,00	R$ 696,00
18.06.30	SUDECAP	FAIXA P/ DEGRAUS 3X20 CM CORES AMARELO,AZUL,PRETO	UN	50,00	R$ 13,92	R$ 695,00	0,00	R$ -	0,00	R$ -	R$ -	R$ -	R$ 50,00	R$ 695,00
18.06.31	SUDECAP	FAIXA P/ DEGRAUS REFLETIVA 3X20 CM	UN	50,00	R$ 6,33	R$ 316,50	0,00	R$ -	0,00	R$ -	R$ -	R$ -	R$ 50,00	R$ 316,50
18.08	SUDECAP	BANCADA												
18.08.39	SUDECAP	DE GRANITO CINZA CORUMBA 2CM APOIADA CONSOLE MET	M2	50,00	R$ 250,55	R$ 12.527,50	0,00	R$ -	0,00	R$ -	R$ -	R$ -	R$ 50,00	R$ 12.527,50
18.08.97	SUDECAP	RODABANCA EM GRANITO CINZA CORUMBA E=2CM H=10CM	M	200,00	R$ 31,64	R$ 6.328,00	0,00	R$ -	0,00	R$ -	R$ -	R$ -	R$ 200,00	R$ 6.328,00
18.09	SUDECAP	PRATELEIRA												
18.09.13	SUDECAP	DE GRANITO CINZA CORUMBA E=2CM EMBUTIDA PAREDE	M2	150,00	R$ 239,16	R$ 35.874,00	0,00	R$ -	0,00	R$ -	R$ -	R$ -	R$ 150,00	R$ 35.874,00
18.10	SUDECAP	BANCOS E MESAS												
18.10.02	SUDECAP	DE CONCRETO 0,30X1,50X0,40M	UN	200,00	R$ 101,23	R$ 20.246,00	0,00	R$ -	0,00	R$ -	R$ -	R$ -	R$ 200,00	R$ 20.246,00
18.10.06	SUDECAP	BANCO DE CONCRETO MOLDADO IN LOCO L=50CM E H= 40CM	M	200,00	R$ 156,91	R$ 31.382,00	0,00	R$ -	0,00	R$ -	R$ -	R$ -	R$ 200,00	R$ 31.382,00
19		DRENAGEM												
19.03	SUDECAP	TUBO CORRUGADO POLIETILENO ALTA DENSIDADE PEAD N12												
19.03.03	SUDECAP	DN=450MM	M	3.000,00	R$ 101,23	R$ 303.690,00	0,00	R$ -	0,00	R$ -	R$ -	R$ -	R$ 3.000,00	R$ 303.690,00
19.03.04	SUDECAP	DN=600MM	M	3.000,00	R$ 196,14	R$ 588.420,00	0,00	R$ -	0,00	R$ -	R$ -	R$ -	R$ 3.000,00	R$ 588.420,00
19.03.05	SUDECAP	DN=750MM	M	3.000,00	R$ 341,66	R$ 1.024.980,00	0,00	R$ -	0,00	R$ -	R$ -	R$ -	R$ 3.000,00	R$ 1.024.980,00
19.03.08	SUDECAP	DN=1200MM	M	2.000,00	R$ 620,05	R$ 1.240.100,00	0,00	R$ -	0,00	R$ -	R$ -	R$ -	R$ 2.000,00	R$ 1.240.100,00
19.07	SUDECAP	CONCRETO PARA BERÇO DE REDE TUBULAR												

PREFEITURA DE MARIANA

BOLETIM MENSAL DE MEDIÇÃO

Município: MARIANA/ MG
Obra/Serviço: SERVIÇOS DE MANUT. E CONSERV. DE PREDIOS PUBLICOS E VIAS DO MUNICIPIO
Empresa: GMP Construções Eireli - EPP
Nº Contrato: ARP 148/2020
Processo Licitatório: PRC 196/2020
Pregão PRG 057/2020
Registro de Preços SRP 051/2020

REFERÊNCIA DE PREÇOS - DESONERADOS
Planilha Referência: SUDECAP
Data Base: agosto/20

BDI SERVIÇOS: 26,5400%

Med. 001 — Data: 23/12/2020
Período da Medição: 01/12/2020 a 22/12/2020
Valor do Contrato: R$ 51.098.936,40
Valor Medido: R$ 1.699.601,75
Valor faturado:
Saldo: R$ 49.399.334,65

CÓDIGO	ORIGEM	DESCRIÇÃO	UN	CONTRATO			ACUMULADO ANTERIOR		REALIZADO NO PERÍODO		ACUMULADO TOTAL		SALDO DE CONTRATO	
				QUANT.	VALOR C/ B.D.I.	VALOR TOTAL	QUANT.	VALOR TOTAL	QUANT.	VALOR TOTAL	QUANT.	VALOR TOTAL	QUANT.	VALOR TOTAL
9.07.01	SUDECAP	TRAÇO 1:3:6, INCLUSIVE LANÇAMENTO	M3	200,00	R$ 239,16	R$ 47.832,00	0,00	R$ -	0,00	R$ -	R$ -	R$ -	R$ 200,00	R$ 47.832,00
9.10	SUDECAP	ALA DE REDE TUBULAR												
9.10.03	SUDECAP	D= 600 MM	UN	100,00	R$ 569,43	R$ 56.943,00	0,00	R$ -	0,00	R$ -	R$ -	R$ -	R$ 100,00	R$ 56.943,00
9.10.04	SUDECAP	D= 700 MM	UN	100,00	R$ 759,24	R$ 75.924,00	0,00	R$ -	0,00	R$ -	R$ -	R$ -	R$ 100,00	R$ 75.924,00
9.10.05	SUDECAP	D= 800 MM	UN	150,00	R$ 871,86	R$ 130.779,00	0,00	R$ -	0,00	R$ -	R$ -	R$ -	R$ 150,00	R$ 130.779,00
9.10.07	SUDECAP	D= 1000 MM	UN	100,00	R$ 1.126,21	R$ 112.621,00	0,00	R$ -	0,00	R$ -	R$ -	R$ -	R$ 100,00	R$ 112.621,00
9.10.09	SUDECAP	D= 1200 MM	UN	100,00	R$ 1.708,29	R$ 170.829,00	0,00	R$ -	0,00	R$ -	R$ -	R$ -	R$ 100,00	R$ 170.829,00
9.11	SUDECAP	CAIXA PARA BOCA LOBO												
9.11.01	SUDECAP	SIMPLES	UN	200,00	R$ 871,86	R$ 174.372,00	0,00	R$ -	0,00	R$ -	R$ -	R$ -	R$ 200,00	R$ 174.372,00
9.11.02	SUDECAP	DUPLA	UN	400,00	R$ 1.708,29	R$ 683.316,00	0,00	R$ -	0,00	R$ -	R$ -	R$ -	R$ 400,00	R$ 683.316,00
9.12	SUDECAP	ALTEAMENTO DE CAIXA PARA BOCA DE LOBO												
9.12.01	SUDECAP	SIMPLES	M	100,00	R$ 822,51	R$ 82.251,00	0,00	R$ -	0,00	R$ -	R$ -	R$ -	R$ 100,00	R$ 82.251,00
9.12.02	SUDECAP	DUPLA	M	100,00	R$ 1.391,94	R$ 139.194,00	0,00	R$ -	0,00	R$ -	R$ -	R$ -	R$ 100,00	R$ 139.194,00
9.13	SUDECAP	CONJUNTO QUADRO E GRELHA PARA BOCA DE LOBO												
9.13.02	SUDECAP	TIPO B (CONCRETO) - PADRAO SUDECAP	UN	500,00	R$ 239,16	R$ 119.580,00	0,00	R$ -	0,00	R$ -	R$ -	R$ -	R$ 500,00	R$ 119.580,00
9.14	SUDECAP	CANTONEIRA PARA BOCA DE LOBO												
9.14.02	SUDECAP	TIPO B (CONCRETO) - PADRAO SUDECAP	UN	500,00	R$ 69,60	R$ 34.800,00	0,00	R$ -	0,00	R$ -	R$ -	R$ -	R$ 500,00	R$ 34.800,00
9.15	SUDECAP	CAIXA DE PASSAGEM TIPO A - PADRAO SUDECAP												
9.15.03	SUDECAP	D= 600 MM	UN	50,00	R$ 1.126,21	R$ 56.310,50	0,00	R$ -	0,00	R$ -	R$ -	R$ -	R$ 50,00	R$ 56.310,50
9.15.05	SUDECAP	D= 800 MM	UN	50,00	R$ 1.252,75	R$ 62.637,50	0,00	R$ -	0,00	R$ -	R$ -	R$ -	R$ 50,00	R$ 62.637,50
9.15.09	SUDECAP	D= 1200 MM	UN	50,00	R$ 2.265,07	R$ 113.253,50	0,00	R$ -	0,00	R$ -	R$ -	R$ -	R$ 50,00	R$ 113.253,50
9.16	SUDECAP	CAIXA DE PASSAGEM TIPO B - PADRAO SUDECAP												
9.16.03	SUDECAP	D= 600 MM	UN	50,00	R$ 1.391,94	R$ 69.597,00	0,00	R$ -	0,00	R$ -	R$ -	R$ -	R$ 50,00	R$ 69.597,00
9.16.05	SUDECAP	D= 800 MM	UN	50,00	R$ 1.834,83	R$ 91.741,50	0,00	R$ -	0,00	R$ -	R$ -	R$ -	R$ 50,00	R$ 91.741,50
9.16.09	SUDECAP	D= 1200 MM	UN	50,00	R$ 2.518,15	R$ 125.907,50	0,00	R$ -	0,00	R$ -	R$ -	R$ -	R$ 50,00	R$ 125.907,50
9.17	SUDECAP	CAIXA DE PASSAGEM TIPO C - PADRAO SUDECAP												
9.17.03	SUDECAP	D= 600 MM	UN	50,00	R$ 1.391,94	R$ 69.597,00	0,00	R$ -	0,00	R$ -	R$ -	R$ -	R$ 50,00	R$ 69.597,00
9.17.05	SUDECAP	D= 800 MM	UN	50,00	R$ 2.391,61	R$ 119.580,50	0,00	R$ -	0,00	R$ -	R$ -	R$ -	R$ 50,00	R$ 119.580,50
9.17.09	SUDECAP	D= 1200 MM	UN	50,00	R$ 3.388,74	R$ 169.437,00	0,00	R$ -	0,00	R$ -	R$ -	R$ -	R$ 50,00	R$ 169.437,00
9.18	SUDECAP	POÇO DE VISITA TIPO A - PADRAO SUDECAP												
9.18.03	SUDECAP	D= 600 MM	UN	50,00	R$ 1.518,48	R$ 75.924,00	0,00	R$ -	0,00	R$ -	R$ -	R$ -	R$ 50,00	R$ 75.924,00
9.18.05	SUDECAP	D= 800 MM	UN	50,00	R$ 1.834,83	R$ 91.741,50	0,00	R$ -	0,00	R$ -	R$ -	R$ -	R$ 50,00	R$ 91.741,50
9.18.09	SUDECAP	D= 1200 MM	UN	50,00	R$ 2.967,36	R$ 148.368,00	0,00	R$ -	0,00	R$ -	R$ -	R$ -	R$ 50,00	R$ 148.368,00
9.19	SUDECAP	POÇO DE VISITA TIPO B - PADRAO SUDECAP												
9.19.03	SUDECAP	D= 600 MM	UN	50,00	R$ 1.834,83	R$ 91.741,50	0,00	R$ -	0,00	R$ -	R$ -	R$ -	R$ 50,00	R$ 91.741,50
9.19.05	SUDECAP	D= 800 MM	UN	50,00	R$ 1.870,26	R$ 93.513,00	0,00	R$ -	0,00	R$ -	R$ -	R$ -	R$ 50,00	R$ 93.513,00
9.19.09	SUDECAP	D= 1200 MM	UN	50,00	R$ 2.967,36	R$ 148.368,00	0,00	R$ -	0,00	R$ -	R$ -	R$ -	R$ 50,00	R$ 148.368,00
9.20	SUDECAP	POÇO DE VISITA TIPO C - PADRAO SUDECAP												
9.20.03	SUDECAP	D= 600 MM	UN	50,00	R$ 2.263,80	R$ 113.190,00	0,00	R$ -	0,00	R$ -	R$ -	R$ -	R$ 50,00	R$ 113.190,00
9.20.05	SUDECAP	D= 800 MM	UN	50,00	R$ 2.263,80	R$ 113.190,00	0,00	R$ -	0,00	R$ -	R$ -	R$ -	R$ 50,00	R$ 113.190,00
9.20.09	SUDECAP	D= 1200 MM	UN	50,00	R$ 3.388,74	R$ 169.437,00	0,00	R$ -	0,00	R$ -	R$ -	R$ -	R$ 50,00	R$ 169.437,00
9.21	SUDECAP	CHAMINE DE POÇO DE VISITA - PADRAO SUDECAP												
9.21.01	SUDECAP	TIPO A-ALVEN. E=20CM REVESTIDA, C/DEGRAUS AÇO CA25	M	200,00	R$ 695,97	R$ 139.194,00	0,00	R$ -	0,00	R$ -	R$ -	R$ -	R$ 200,00	R$ 139.194,00
9.21.02	SUDECAP	TIPO B-ANEL CONCRETO CA-1, C/ DEGRAUS EM AÇO CA 25	M	200,00	R$ 278,39	R$ 55.678,00	0,00	R$ -	0,00	R$ -	R$ -	R$ -	R$ 200,00	R$ 55.678,00
9.22	SUDECAP	TAMPAO DE POÇO DE VISITA												
9.22.02	SUDECAP	FERRO FUNDIDO NODULAR	UN	300,00	R$ 871,86	R$ 261.558,00	0,00	R$ -	0,00	R$ -	R$ -	R$ -	R$ 300,00	R$ 261.558,00
9.22.03	SUDECAP	REBAIXAMENTO DE TAMPAO DE PV EM ATE 20 CM	UN	100,00	R$ 84,78	R$ 8.478,00	0,00	R$ -	0,00	R$ -	R$ -	R$ -	R$ 100,00	R$ 8.478,00
9.22.04	SUDECAP	ALTEAMENTO DE TAMPAO DE PV EM ATE 20 CM	UN	100,00	R$ 211,32	R$ 21.132,00	0,00	R$ -	0,00	R$ -	R$ -	R$ -	R$ 100,00	R$ 21.132,00
9.23	SUDECAP	DESCIDA D'AGUA TIPO DEGRAU - PADRAO SUDECAP												
9.23.03	SUDECAP	D= 600 MM	M	500,00	R$ 569,43	R$ 284.715,00	0,00	R$ -	0,00	R$ -	R$ -	R$ -	R$ 500,00	R$ 284.715,00
9.23.05	SUDECAP	D= 800 MM	M	500,00	R$ 620,05	R$ 310.025,00	0,00	R$ -	0,00	R$ -	R$ -	R$ -	R$ 500,00	R$ 310.025,00
9.23.07	SUDECAP	D= 1000 MM	M	500,00	R$ 802,26	R$ 401.130,00	0,00	R$ -	0,00	R$ -	R$ -	R$ -	R$ 500,00	R$ 401.130,00
9.24	SUDECAP	DESCIDA D'AGUA TIPO CALHA - PADRAO SUDECAP												
9.24.03	SUDECAP	D= 600 MM	M	500,00	R$ 365,70	R$ 182.850,00	0,00	R$ -	0,00	R$ -	R$ -	R$ -	R$ 500,00	R$ 182.850,00
9.24.05	SUDECAP	D= 800 MM	M	500,00	R$ 450,48	R$ 225.240,00	0,00	R$ -	0,00	R$ -	R$ -	R$ -	R$ 500,00	R$ 225.240,00
9.24.07	SUDECAP	D= 1000 MM	M	500,00	R$ 569,43	R$ 284.715,00	0,00	R$ -	0,00	R$ -	R$ -	R$ -	R$ 500,00	R$ 284.715,00
9.25	SUDECAP	DRENO - PADRAO SUDECAP												
9.25.02	SUDECAP	TIPO B-MANTA DRENANTE, BRITA 3, TUBO POROSO, L=50CM	M	1.000,00	R$ 84,78	R$ 84.780,00	0,00	R$ -	0,00	R$ -	R$ -	R$ -	R$ 1.000,00	R$ 84.780,00
9.27	SUDECAP	BARRAGEM - PADRAO SUDECAP												
9.27.01	SUDECAP	TIPO A - SACO DE RAFIA	M3	22.500,00	R$ 82,25	R$ 1.850.625,00	0,00	R$ -	0,00	R$ -	R$ -	R$ -	R$ 22.500,00	R$ 1.850.625,00
9.27.02	SUDECAP	TIPO B - SACO RAFIA 50KG (50KG/CIMENTO-50KG/M3)	M3	45.000,00	R$ 151,85	R$ 6.833.250,00	0,00	R$ -	0,00	R$ -	R$ -	R$ -	R$ 45.000,00	R$ 6.833.250,00
9.30	SUDECAP	SARJETA - PADRAO SUDECAP												
9.30.05	SUDECAP	TIPO B - (50X10)CM - DES-801	M	10.000,00	R$ 21,51	R$ 215.100,00	0,00	R$ -	0,00	R$ -	R$ -	R$ -	R$ 10.000,00	R$ 215.100,00
9.31	SUDECAP	CANALETA - PADRAO SUDECAP												
9.31.01	SUDECAP	TIPO 2 - D= 400 MM, PREMOLDADA DE CONCRETO	M	2.000,00	R$ 69,60	R$ 139.200,00	0,00	R$ -	0,00	R$ -	R$ -	R$ -	R$ 2.000,00	R$ 139.200,00
9.31.05	SUDECAP	TIPO 2 - D= 600 MM, PREMOLDADA DE CONCRETO	M	2.000,00	R$ 101,23	R$ 202.460,00	0,00	R$ -	0,00	R$ -	R$ -	R$ -	R$ 2.000,00	R$ 202.460,00
9.31.07	SUDECAP	TIPO 3-30X20CM CONCRETO 20MPA C/ GRELHA AÇO CA-25	M	1.000,00	R$ 240,43	R$ 240.430,00	0,00	R$ -	0,00	R$ -	R$ -	R$ -	R$ 1.000,00	R$ 240.430,00
9.31.08	SUDECAP	TIPO 3-30X20CM CONCRETO 20MPA C/ TAMPA DE CONCRETO	M	1.000,00	R$ 139,19	R$ 139.190,00	0,00	R$ -	0,00	R$ -	R$ -	R$ -	R$ 1.000,00	R$ 139.190,00
9.31.09	SUDECAP	30X20CM CONCRETO 20MPA C/ TAMPA CONCRETO PERFURADA	M	1.000,00	R$ 141,72	R$ 141.720,00	0,00	R$ -	0,00	R$ -	R$ -	R$ -	R$ 1.000,00	R$ 141.720,00
9.31.10	SUDECAP	TIPO 5 - 30X20 CM CONCRETO 20MPA A CEU ABERTO	M	1.000,00	R$ 98,70	R$ 98.700,00	0,00	R$ -	0,00	R$ -	R$ -	R$ -	R$ 1.000,00	R$ 98.700,00
9.32	SUDECAP	ESCORAMENTO DESCONTINUO DE VALAS - PADRAO SUDECAP												
9.32.02	SUDECAP	TIPO B - MADEIRA ROLIÇA D= 11 A 15 CM	M2	1.000,00	R$ 22,78	R$ 22.780,00	0,00	R$ -	0,00	R$ -	R$ -	R$ -	R$ 1.000,00	R$ 22.780,00
9.33	SUDECAP	ESCORAMENTO CONTINUO DE VALAS - PADRAO SUDECAP												

PREFEITURA DE MARIANA

BOLETIM MENSAL DE MEDIÇÃO

Município: MARIANA/ MG
Obra/Serviço: SERVIÇOS DE MANUT. E CONSERV. DE PREDIOS PUBLICOS E VIAS DO MUNICIPIO
Empresa: GMP Construções Eireli - EPP
Nº Contrato: ARP 148/2020
Processo Licitatório: PRC 196/2020
Região PRG 057/2020
Registro de Preços SRP 051/2020

REFERÊNCIA DE PREÇOS - DESONERADOS
Planilha Referência: SUDECAP
Data Base: agosto/20

BDI SERVIÇOS: 26,5400%

Med. 001 — Data: 23/12/2020
Período da Medição: 01/12/2020 a 22/12/2020
Valor do Contrato: R$ 51.098.936,40
Valor Medido: R$ 1.699.601,75
Valor faturado:
Saldo: R$ 49.399.334,65

CÓDIGO	ORIGEM	DESCRICAO	UN	CONTRATO			ACUMULADO ANTERIOR		REALIZADO NO PERIODO		ACUMULADO TOTAL		SALDO DE CONTRATO	
				QUANT.	VALOR C/ B.D.I.	VALOR TOTAL	QUANT.	VALOR TOTAL	QUANT.	VALOR TOTAL	QUANT.	VALOR TOTAL	QUANT.	VALOR TOTAL
3.33.01	SUDECAP	TIPO A - MADEIRA ROLIÇA D= 11 A 15 CM	M2	1.000,00	R$ 82,25	R$ 82.250,00	0,00	R$ -	0,00	R$ -	R$ -	R$ -	R$ 1.000,00	R$ 82.250,00
3.33.02	SUDECAP	TIPO B - PERFIL I-8"	M2	1.000,00	R$ 113,89	R$ 113.890,00	0,00	R$ -	0,00	R$ -	R$ -	R$ -	R$ 1.000,00	R$ 113.890,00
3.52	SUDECAP	POÇO DE VISITA INCL. FORNEC. DO ANEL/TAMPAO/LAJE												
3.52.03	SUDECAP	PV H=1,0M (BALAO 0,60)COPASA 062/1 NA 104 EM ANEIS	UN	100,00	R$ 695,97	R$ 69.597,00	0,00	R$ -	0,00	R$ -	R$ -	R$ -	R$ 100,00	R$ 69.597,00
3.52.05	SUDECAP	ADICIONAL DE PREÇO P/ ACRESCIMO DE ALTURA PV 0,6M	M	50,00	R$ 183,48	R$ 9.174,00	0,00	R$ -	0,00	R$ -	R$ -	R$ -	R$ 50,00	R$ 9.174,00
3.52.07	SUDECAP	PV H=1,5M (BALAO 1,0M) COPASA 039/1 EM ANEIS	UN	100,00	R$ 1.138,86	R$ 113.886,00	0,00	R$ -	0,00	R$ -	R$ -	R$ -	R$ 100,00	R$ 113.886,00
3.52.09	SUDECAP	ADICIONAL DE PREÇO ACRESCIMO ALTURA PV 1,0M ANEL	M	50,00	R$ 296,10	R$ 14.805,00	0,00	R$ -	0,00	R$ -	R$ -	R$ -	R$ 50,00	R$ 14.805,00
3.53	SUDECAP	LASTRO DE PEDRA												
3.53.01	SUDECAP	LASTRO DE PEDRA BRITADA	M3	2.000,00	R$ 69,60	R$ 139.200,00	0,00	R$ -	0,00	R$ -	R$ -	R$ -	R$ 2.000,00	R$ 139.200,00
3.56	SUDECAP	TUBO DE QUEDA												
3.56.01	SUDECAP	ASSENTAMENTO TUBO DE QUEDA PVC D=200MM, H=1,0M	UN	100,00	R$ 113,89	R$ 11.389,00	0,00	R$ -	0,00	R$ -	R$ -	R$ -	R$ 100,00	R$ 11.389,00
3.56.02	SUDECAP	ASSENTAMENTO DE TUBO DE QUEDA PVC D=250MM, H= 1,0M	UN	100,00	R$ 155,64	R$ 15.564,00	0,00	R$ -	0,00	R$ -	R$ -	R$ -	R$ 100,00	R$ 15.564,00
3.56.03	SUDECAP	ADICIONAL DE PREÇO ACREC.ALTURA TUBO QUEDA 200MM	M	50,00	R$ 75,92	R$ 3.796,00	0,00	R$ -	0,00	R$ -	R$ -	R$ -	R$ 50,00	R$ 3.796,00
3.56.04	SUDECAP	ADICIONAL DE PRECO ACREC ALTURA TUBO QUEDA 250MM	M	50,00	R$ 113,89	R$ 5.694,50	0,00	R$ -	0,00	R$ -	R$ -	R$ -	R$ 50,00	R$ 5.694,50
3.57	SUDECAP	POÇO LUMINAR INCL.ESCAV./TAMPAO E FUNDO PREMOLDADO												
3.57.04	SUDECAP	POÇO LUMINAR PADRÃO COPASA	UN	200,00	R$ 98,70	R$ 19.740,00	0,00	R$ -	0,00	R$ -	R$ -	R$ -	R$ 200,00	R$ 19.740,00
3.59	SUDECAP	CONSTR.RAMAL ESGOTO EXT.ATE 2 M C/ MATERIAL												
3.59.01	SUDECAP	PROFUNDIDADE DE REDE ATE 1,25M	UN	100,00	R$ 139,19	R$ 13.919,00	0,00	R$ -	0,00	R$ -	R$ -	R$ -	R$ 100,00	R$ 13.919,00
3.59.02	SUDECAP	PROFUNDIDADE REDE 1,25 A 3,0M INCL. ESCORAMENTO	UN	100,00	R$ 139,19	R$ 13.919,00	0,00	R$ -	0,00	R$ -	R$ -	R$ -	R$ 100,00	R$ 13.919,00
3.59.03	SUDECAP	PROFUNDIDADE REDE 3,0 A 4,0M INCL. ESCORAMENTO	UN	100,00	R$ 240,43	R$ 24.043,00	0,00	R$ -	0,00	R$ -	R$ -	R$ -	R$ 100,00	R$ 24.043,00
3.60	SUDECAP	CONST.RAMAL PREDIAL EXTENSAO EXED.A 2,0M C/MATERIA												
3.60.01	SUDECAP	PROFUNDIDADE ATE 1,25	M	50,00	R$ 62,00	R$ 3.100,00	0,00	R$ -	0,00	R$ -	R$ -	R$ -	R$ 50,00	R$ 3.100,00
3.60.02	SUDECAP	PROFUNDIDADE DE 1,25 A 3,0M INCL. ESCORAMENTO	M	50,00	R$ 94,91	R$ 4.745,50	0,00	R$ -	0,00	R$ -	R$ -	R$ -	R$ 50,00	R$ 4.745,50
3.60.03	SUDECAP	PROFUNDIDADE DE 3,0 A 4,0M INCL. ESCORAMENTO	M	50,00	R$ 113,89	R$ 5.694,50	0,00	R$ -	0,00	R$ -	R$ -	R$ -	R$ 50,00	R$ 5.694,50
3.70	SUDECAP	TUBO PVC RIG.NBR-7362/2 INCL.CONEXOES (TIGRE/EQUIVALENTE)												
3.70.03	SUDECAP	D= 100MM	M	1.000,00	R$ 20,25	R$ 20.250,00	0,00	R$ -	0,00	R$ -	R$ -	R$ -	R$ 1.000,00	R$ 20.250,00
3.70.04	SUDECAP	D= 150MM	M	1.000,00	R$ 35,43	R$ 35.430,00	0,00	R$ -	0,00	R$ -	R$ -	R$ -	R$ 1.000,00	R$ 35.430,00
3.70.05	SUDECAP	D= 200MM	M	1.000,00	R$ 45,55	R$ 45.550,00	0,00	R$ -	0,00	R$ -	R$ -	R$ -	R$ 1.000,00	R$ 45.550,00
3.70.06	SUDECAP	D= 250MM	M	1.000,00	R$ 96,17	R$ 96.170,00	0,00	R$ -	0,00	R$ -	R$ -	R$ -	R$ 1.000,00	R$ 96.170,00
4		MANUTENÇÃO DE CALÇAMENTOS												
4.01	SUDECAP	REGULARIZAÇAO												
4.01.01	SUDECAP	REGULARIZAÇAO E COMPACTAÇAO DO SUBLEITO												
4.01.02	SUDECAP	REGULARIZAÇAO, COMPACT.DO SUBLEITO C/PLACA VIBRAT	M2	120.000,00	R$ 1,27	R$ 152.400,00	0,00	R$ -	0,00	R$ -	R$ -	R$ -	R$ 120.000,00	R$ 152.400,00
4.06	SUDECAP	BASE ESTAB. GRANUL.COMPACT.ENERG.PROCTOR INTERMED.	M2	2.000,00	R$ 3,80	R$ 7.600,00	0,00	R$ -	0,00	R$ -	R$ -	R$ -	R$ 2.000,00	R$ 7.600,00
4.06.03	SUDECAP	COM BRITA BICA CORRIDA (AGREGADO DE PEDREIRA)												
4.10	SUDECAP	TRANSPORTE DE MATERIAL DE QUALQUER NATUREZA	M3	24.000,00	R$ 69,60	R$ 1.670.400,00	0,00	R$ -	0,00	R$ -	R$ -	R$ -	R$ 24.000,00	R$ 1.670.400,00
4.10.02	SUDECAP	DMT <= 10KM												
4.10.03	SUDECAP	DMT > 10KM	TxKM	240.000,00	R$ 0,89	R$ 213.600,00	0,00	R$ -	0,00	R$ -	R$ -	R$ -	R$ 240.000,00	R$ 213.600,00
4.19	SUDECAP	PAVIMENTO INTERTRAVADO EM BLOCO DE CONCRETO	TxKM	480.000,00	R$ 0,63	R$ 302.400,00	0,00	R$ -	0,00	R$ -	R$ -	R$ -	R$ 480.000,00	R$ 302.400,00
4.19.10	SUDECAP	PISO INTERTRAVADO E= 6,0CM 35MPA C/ COLCHAO AREIA												
4.19.11	SUDECAP	PISO INTERTRAVADO 10X20CM E= 6,0CM 35MPA C/ COLCHAO AREIA	M2	30.000,00	R$ 48,09	R$ 1.442.700,00	0,00	R$ -	0,00	R$ -	R$ -	R$ -	R$ 30.000,00	R$ 1.442.700,00
4.19.14	SUDECAP	PISO INTERTRAVADO E= 8,0CM 35MPA C/ COLCHAO AREIA	M2	10.000,00	R$ 48,09	R$ 480.900,00	0,00	R$ -	0,00	R$ -	R$ -	R$ -	R$ 10.000,00	R$ 480.900,00
5		URBANIZAÇAO E SERVIÇOS COMPLEMENTARES	M2	10.000,00	R$ 56,94	R$ 569.400,00	0,00	R$ -	0,00	R$ -	R$ -	R$ -	R$ 10.000,00	R$ 569.400,00
5.03	SUDECAP	MEIO FIO E CORDAO - PADRAO SUDECAP												
5.03.03	SUDECAP	MEIO FIO CONCRETO FCK>=18MPA TIPO A (12X16,7)X35)CM	M	40.000,00	R$ 20,25	R$ 810.000,00	0,00	R$ -	0,00	R$ -	R$ -	R$ -	R$ 40.000,00	R$ 810.000,00
5.04	SUDECAP	REMOÇAO E REASSENTAMENTO DE MEIO FIO												
5.04.01	SUDECAP	PREMOLDADO DE CONCRETO	M	2.000,00	R$ 24,04	R$ 48.080,00	0,00	R$ -	0,00	R$ -	R$ -	R$ -	R$ 2.000,00	R$ 48.080,00
5.05	SUDECAP	PASSEIOS												
5.05.01	SUDECAP	DE CONCRETO 15 MPA E=6CM JUNTA SECA 3M MANUAL	M2	20.000,00	R$ 30,37	R$ 607.400,00	0,00	R$ -	0,00	R$ -	R$ -	R$ -	R$ 20.000,00	R$ 607.400,00
5.05.03	SUDECAP	CONCRETO >=20MPA USINADO E=8CM MECANIZ.(INCL.TELA)	M2	1.000,00	R$ 45,55	R$ 45.550,00	0,00	R$ -	0,00	R$ -	R$ -	R$ -	R$ 1.000,00	R$ 45.550,00
5.06	SUDECAP	FORNEC. E LANÇAM. DE MATERIAL EM DRENO E PATIO												
5.06.01	SUDECAP	BRITA	M3	1.000,00	R$ 69,60	R$ 69.600,00	0,00	R$ -	0,00	R$ -	R$ -	R$ -	R$ 1.000,00	R$ 69.600,00
5.06.02	SUDECAP	AREIA	M3	1.000,00	R$ 113,89	R$ 113.890,00	0,00	R$ -	0,00	R$ -	R$ -	R$ -	R$ 1.000,00	R$ 113.890,00
5.06.03	SUDECAP	CASCALHO	M3	1.000,00	R$ 113,89	R$ 113.890,00	0,00	R$ -	0,00	R$ -	R$ -	R$ -	R$ 1.000,00	R$ 113.890,00
5.07	SUDECAP	LANÇAMENTO E ESPALHAMENTO DE MATERIAIS EM PASSEIO												
5.07.01	SUDECAP	SOLO EM AREA DE PASSEIO	M3	20.000,00	R$ 12,65	R$ 253.000,00	0,00	R$ -	0,00	R$ -	R$ -	R$ -	R$ 20.000,00	R$ 253.000,00
5.11	SUDECAP	MURO DIVISA ALV.INCL.SAPATA 1:3:6 30X40CM E CHAPEU												
5.11.03	SUDECAP	BLOCO DE CONCRETO APARENTE ESP= 15 CM, H= 1,80 M	M	1.200,00	R$ 183,48	R$ 220.176,00	0,00	R$ -	0,00	R$ -	R$ -	R$ -	R$ 1.200,00	R$ 220.176,00
5.11.13	SUDECAP	TIJOLO FURADO ESP=10CM, REBOCADO E PINTADO H=1,80M	M	1.200,00	R$ 329,00	R$ 394.800,00	0,00	R$ -	0,00	R$ -	R$ -	R$ -	R$ 1.200,00	R$ 394.800,00
5.15	SUDECAP	CERCA DE MOURAO A CADA 2,5 M												
5.15.02	SUDECAP	TIPO 2-MOURAO DE CONCRETO E 8 FIOS DE ARAME	M	2.000,00	R$ 36,70	R$ 73.400,00	0,00	R$ -	0,00	R$ -	R$ -	R$ -	R$ 2.000,00	R$ 73.400,00
5.15.04	SUDECAP	TIPO 4-MOURAO CONCRETO PV E 8 FIOS DE ARAME FARPAD	M	1.000,00	R$ 82,75	R$ 82.250,00	0,00	R$ -	0,00	R$ -	R$ -	R$ -	R$ 1.000,00	R$ 82.250,00
5.15.05	SUDECAP	TIPO 5-MOURAO PV E TELA GALV.#2"FIO12,4 FIOS ARAME	M	1.000,00	R$ 112,62	R$ 112.620,00	0,00	R$ -	0,00	R$ -	R$ -	R$ -	R$ 1.000,00	R$ 112.620,00
5.15.07	SUDECAP	C/6 FIOS DE ARAME LISO,2 DE ARAME FARP. MOURAO PV	M	1.000,00	R$ 82,25	R$ 82.250,00	0,00	R$ -	0,00	R$ -	R$ -	R$ -	R$ 1.000,00	R$ 82.250,00
5.20	SUDECAP	ALAMBRADO												
5.20.01	SUDECAP	EM TUBO GALVANIZ. DIN-2440 D=2",TELA #2" E FIO 12	M2	3.600,00	R$ 113,89	R$ 410.004,00	0,00	R$ -	0,00	R$ -	R$ -	R$ -	R$ 3.600,00	R$ 410.004,00
5.25	SUDECAP	ESTRUTURA SUPORTE PARA FIXACAO DE ARAME FARPADO												
5.25.01	SUDECAP	CANTONEIRA FERRO 1 1/2x3/16" COMP=1,1M C/CHUMBADOR	UN	500,00	R$ 48,09	R$ 24.045,00	0,00	R$ -	0,00	R$ -	R$ -	R$ -	R$ 500,00	R$ 24.045,00
5.25.02	SUDECAP	ARAME FARPADO ESTICADO E AMARRADO A CANTONEIRA	M	6.000,00	R$ 1,77	R$ 10.620,00	0,00	R$ -	0,00	R$ -	R$ -	R$ -	R$ 6.000,00	R$ 10.620,00
5.30	SUDECAP	GRAMACAO, INCLUSIVE PLANTIO												
5.30.07	SUDECAP	GRAMA ESMERALDA - WILD ZOYSIA	M2	20.000,00	R$ 11,39	R$ 227.800,00	0,00	R$ -	5.175,15	R$ 58.944,96	R$ 5.175,15	R$ 58.944,96	R$ 14.824,85	R$ 168.855,04
6		SERVIÇOS TECNICOS												
6.01	SUDECAP	TOPOGRAFIA												

PREFEITURA DE MARIANA

BOLETIM MENSAL DE MEDIÇÃO

Município: MARIANA/ MG

Obra/Serviço: SERVIÇOS DE MANUT. E CONSERV. DE PREDIOS PUBLICOS E VIAS DO MUNICIPIO

Empresa: GMP Construções Eireli - EPP

nº Contrato: ARP 148/2020

Processo Licitatório: PRC 196/2020

Pregão PRG 057/2020

Registro de Preços SRP 051/2020

REFERÊNCIA DE PREÇOS - DESONERADOS	
Planilha Referência	Data Base
SUDECAP	agosto/20

BDI SERVIÇOS: 26,5400%

Med. 001 — Data: 23/12/2020

Período da Medição: 01/12/2020 a 22/12/2020

Valor do Contrato: R$ 51.098.936,40

Valor Medido: R$ 1.699.601,75

Valor faturado:

Saldo: R$ 49.399.334,65

CÓDIGO	ORIGEM	DESCRIÇÃO	UN	CONTRATO			ACUMULADO ANTERIOR		REALIZADO NO PERÍODO		ACUMULADO TOTAL		SALDO DE CONTRATO	
				QUANT.	VALOR C/ B.D.I.	VALOR TOTAL	QUANT.	VALOR TOTAL	QUANT.	VALOR TOTAL	QUANT.	VALOR TOTAL	QUANT.	VALOR TOTAL
43.01.03	SUDECAP	EQUIPE DE TOPOGRAFIA - OBRA	MES	48,00	R$ 11.366,60	R$ 545.596,80	0,00	R$ -	5,09	R$ 57.961,77	5,09	R$ 57.961,77	R$ 42,91	R$ 488.691,03
44		ADMINISTRAÇÃO DA OBRA												
44.01	SUDECAP	MAO DE OBRA												
44.01.02	SUDECAP	ENGENHEIRO INTERMEDIARIO	MES	48,00	R$ 10.123,20	R$ 485.913,60	0,00	R$ -	32,71	R$ 331.329,87	32,71	R$ 331.329,87	R$ 15,29	R$ 154.783,73
44.01.05	SUDECAP	TECNICO DE SEGURANCA	MES	48,00	R$ 3.669,65	R$ 176.143,68	0,00	R$ -	2,81	R$ 10.311,74	2,81	R$ 10.311,74	R$ 45,19	R$ 165.831,94
44.01.06	SUDECAP	MESTRE DE OBRAS	MES	24,00	R$ 5.063,60	R$ 121.478,40	0,00	R$ -	1,71	R$ 8.655,34	1,71	R$ 8.655,34	R$ 22,29	R$ 112.823,06
44.01.07	SUDECAP	ENCARREGADO	MES	48,00	R$ 5.061,60	R$ 242.956,80	0,00	R$ -	3,16	R$ 15.994,66	3,16	R$ 15.994,66	R$ 44,84	R$ 226.962,14
44.01.09	SUDECAP	ALMOXARIFE	MES	12,00	R$ 3.543,12	R$ 42.517,44	0,00	R$ -	9,07	R$ 32.136,10	9,07	R$ 32.136,10	R$ 2,93	R$ 10.381,34
44.01.10	SUDECAP	APONTADOR	MES	12,00	R$ 2.910,42	R$ 34.925,04	0,00	R$ -	6,20	R$ 18.044,60	6,20	R$ 18.044,60	R$ 5,80	R$ 16.880,44
44.01.12	SUDECAP	SERVENTE	MES	96,00	R$ 2.858,35	R$ 274.401,60	0,00	R$ -	24,43	R$ 69.829,49	24,43	R$ 69.829,49	R$ 71,57	R$ 204.572,11
45		EQUIPAMENTOS												
45.01	SUDECAP	VEICULOS												
45.01.01	SUDECAP	LOCACAO VEICULO POPULAR MOTOR 1.0 C/ AR E SEGURO SEM COMBUSTIVEL	MES	48,00	R$ 2.038,56	R$ 97.850,88	0,00	R$ -	7,52	R$ 15.329,97	7,52	R$ 15.329,97	R$ 40,48	R$ 82.520,91
45.01.03	SUDECAP	LOCAÇÃO VEICULO TIPO PICAPE LEVE C/ SEGURO SEM COMBUSTÍVEL	MES	48,00	R$ 2.391,61	R$ 114.797,28	0,00	R$ -	4,52	R$ 10.810,08	4,52	R$ 10.810,08	R$ 43,48	R$ 103.987,20
45.01.05	SUDECAP	LOCAÇÃO VEÍCULO UTILITÁRIO 4 PORTAS E 7 LUGARES C/ SEGURO SEM COMBUSTÍVEL	MES	48,00	R$ 3.960,50	R$ 190.104,00	0,00	R$ -	3,77	R$ 14.931,09	3,77	R$ 14.931,09	R$ 44,23	R$ 175.172,92
45.02		COMBUSTÍVEIS												
45.02.01	SUDECAP	GASOLINA	L	9.600,00	R$ 5,29	R$ 50.784,00	0,00	R$ -	3.230,84	R$ 17.091,14	3.230,84	R$ 17.091,14	R$ 6.369,16	R$ 33.692,86
45.02.02	SUDECAP	ETANOL	L	9.600,00	R$ 3,25	R$ 31.200,00	0,00	R$ -	0,00	R$ -	-	R$ -	R$ 9.600,00	R$ 31.200,00
45.02.03	SUDECAP	OLEO DIESEL	L	9.600,00	R$ 4,16	R$ 39.936,00	0,00	R$ -	1.976,87	R$ 8.223,76	1.976,87	R$ 8.223,76	R$ 7.623,13	R$ 31.712,22
					TOTAL R$	R$ 51.098.936,40		R$ -	[illegible]	R$ 1.699.601,75		R$ 1.699.601,75		R$ 49.399.334,65

Esta medição: *Hum milhão, seiscentos e noventa e nove mil, seiscentos e um reais e setenta e cinco centavos*

RELATÓRIO FOTOGRÁFICO

Município: **MARIANA**
Medição nº **Contrato** nº Programa- SERVIÇOS COMPLEMENTARES
Obra: PRESTAÇÃO DE SERVIÇOS DE MANUTENÇÃO, CONSERVAÇÃO, REPAROS DO MURO NO DISTRITO DE BARROCA (2o ETAPA)

MURO II

MURO II DRENO EM BRITA

MURO FINALIZDO – VISÃO GERAL

RELATÓRIO FOTOGRÁFICO

Escopo

SERVIÇOS DE MANUTENÇÃO E CONSERVAÇÃO DE PREDIOS PUBLICOS E VIAS DO MUNICIPIO

Número do Contrato		Página:
447/2019		1
Período de medição	Empresa contratada	Medição
01/12/2020 a 22/12/2020	3T Logística e Equipamentos Ltda	☑ Parcial

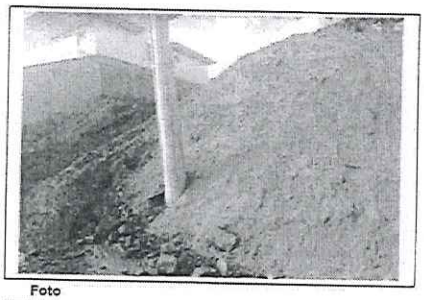

Foto 5

ESCAVAÇÃO DE MATERIAL DE 1ª CATEGORIA

Foto 6

APLICAÇÃO DE MANTA GEOTÊXTIL

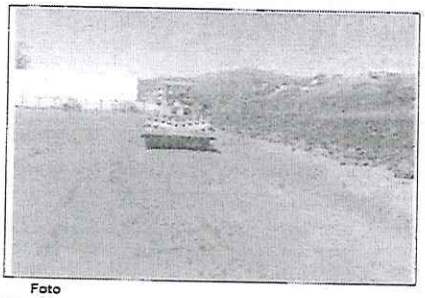

Foto 7

ATERRO COMPACTADO COM ROLO VIBRATÓRIO

Foto 8

PLANTIO DE GRAMA

Foto 9

Foto 10

Visto/Data/CONTRATADA	Visto/Data/CONTRATANTE

RELATÓRIO FOTOGRÁFICO

Município: **MARIANA**
Medição nº **Contrato** nº Programa- SERVIÇOS COMPLEMENTARES
Obra: PRESTAÇÃO DE SERVIÇOS DE MANUTENÇÃO, CONSERVAÇÃO, REPAROS DO MURO NO DISTRITO DE BARROCA (2o ETAPA)

MURO I INFEIOR CONCLUIDO PREPARO PRO MURO II SUPERIOR - REATERRO

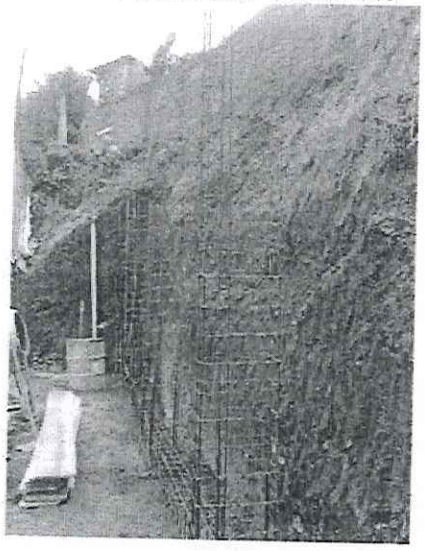

MURO II –FERRAGEM E FORMA

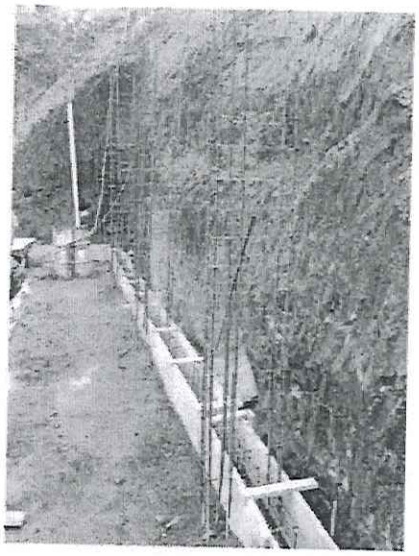

MURO II VIGA TIRANTE LINGANDOAO MURO I

MURO II VIGA TIRANTE LINGANDO AO MURO I

RELATÓRIO FOTOGRÁFICO

Município: **MARIANA**
Medição nº **Contrato** nº Programa: - SERVIÇOS COMPLEMENTARES
Obra: PRESTAÇÃO DE SERVIÇOS DE MANUTENÇÃO, CONSERVAÇÃO, REPAROS DO MURO NO DISTRITO DE BARROCA (2o ETAPA)

MURO II VIGA TIRANTE LINGANDO AO MURO I FURO DE TRADO NA SAPATA PARA AMARAÇÃO

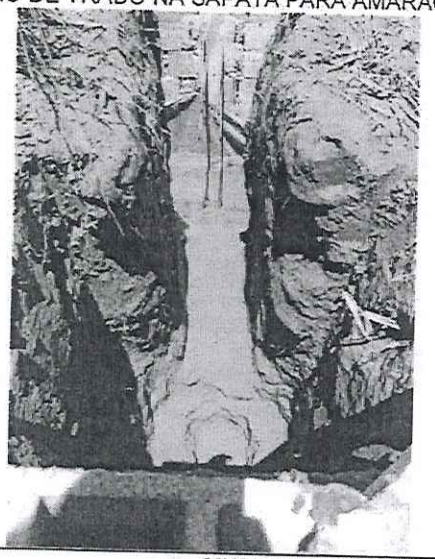

MURO II TUBO DE DRENO PARA RETIRADA DE ÁGUA

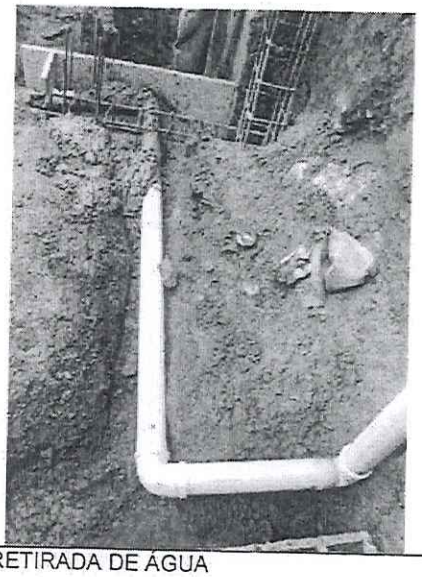

MURO II TUBO DE DRENO PARA RETIRADA DE ÁGUA

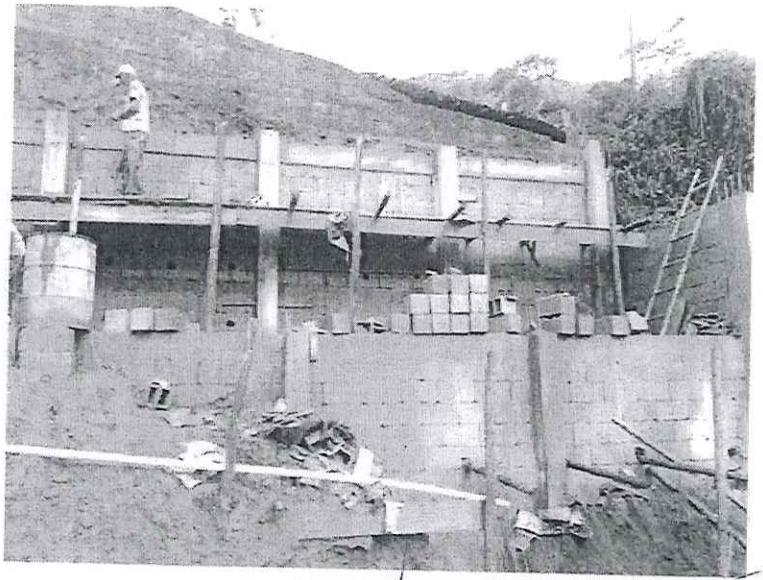

RELATÓRIO FOTOGRÁFICO

Município: **MARIANA**
Medição nº **Contrato** nº Programa: - SERVIÇOS COMPLEMENTARES
Obra: PRESTAÇÃO DE SERVIÇOS DE MANUTENÇÃO, CONSERVAÇÃO, REPAROS DO MURO NO DISTRITO DE BARROCA (2o ETAPA)

MURO I – PARTE INFERIOR - ESCAÇÃO PARA CONSTRUÇÃO DO MURO

MURO I – PARTE INFERIOR - VIGA BALDRAME, PILAR, BLOCO CHEIO D E CONCRETO

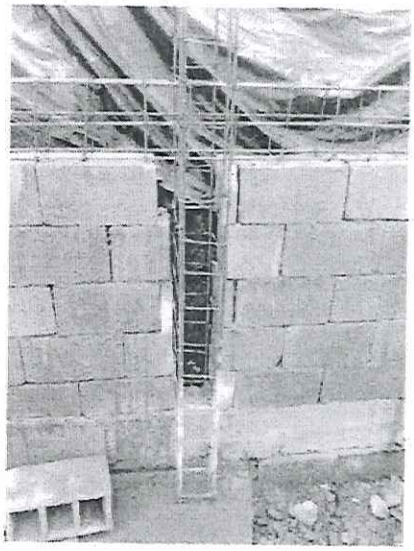

MURO I – PARTE INFERIOR - FORMA, ALVENARIA PILARES E VIGAS

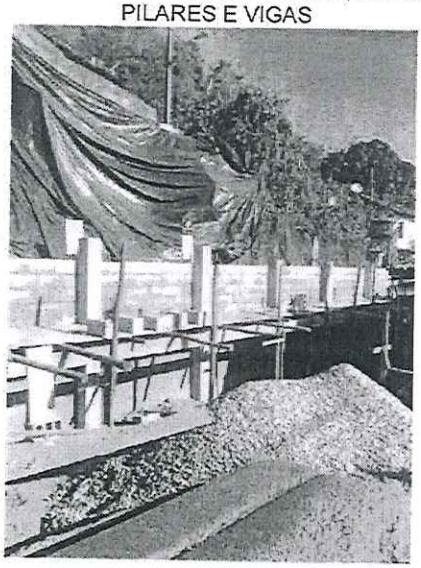

MURO I – PARTE INFERIOR - FORMA, ALVENARIA PILARES E VIGAS

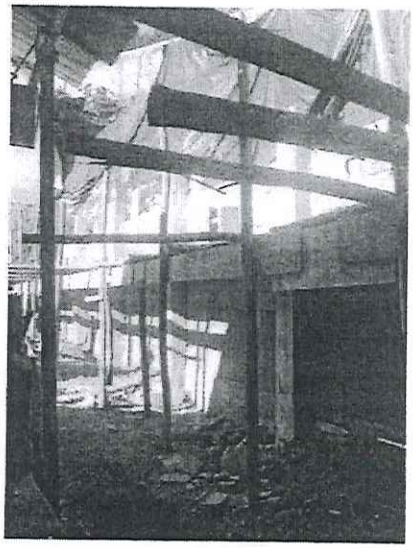

RELATÓRIO FOTOGRÁFICO

Município: **MARIANA**
Medição nº **Contrato** nº Programa: - SERVIÇOS COMPLEMENTARES
Obra: PRESTAÇÃO DE SERVIÇOS DE MANUTENÇÃO, CONSERVAÇÃO, REPAROS DO MURO NO DISTRITO DE BARROCA (2o ETAPA)

MURO I INFEIOR CONCLUIDO PREPARO PRO MURO II SUPERIOR - REATERRO

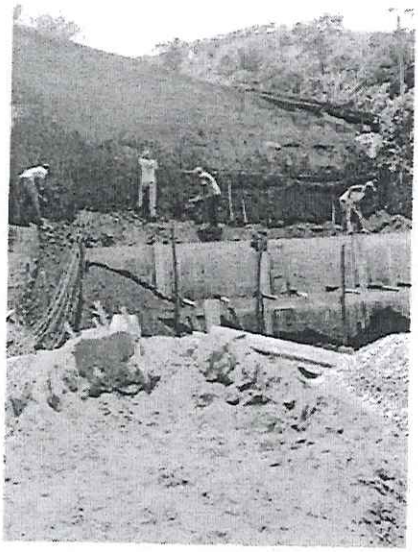

MURO II – FUNDAÇÃO E FERRAGEM

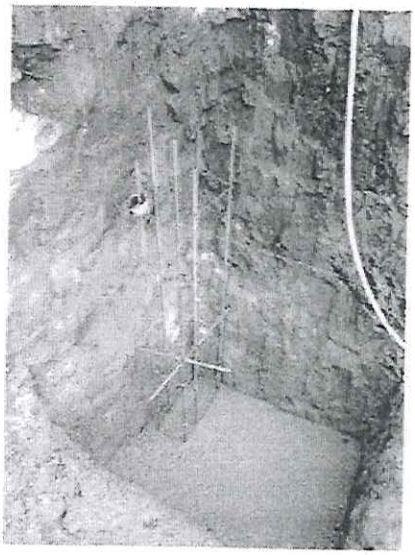

MURO II SOBRE MURO I – FERRAGEM E DA FUNDAÇÃO

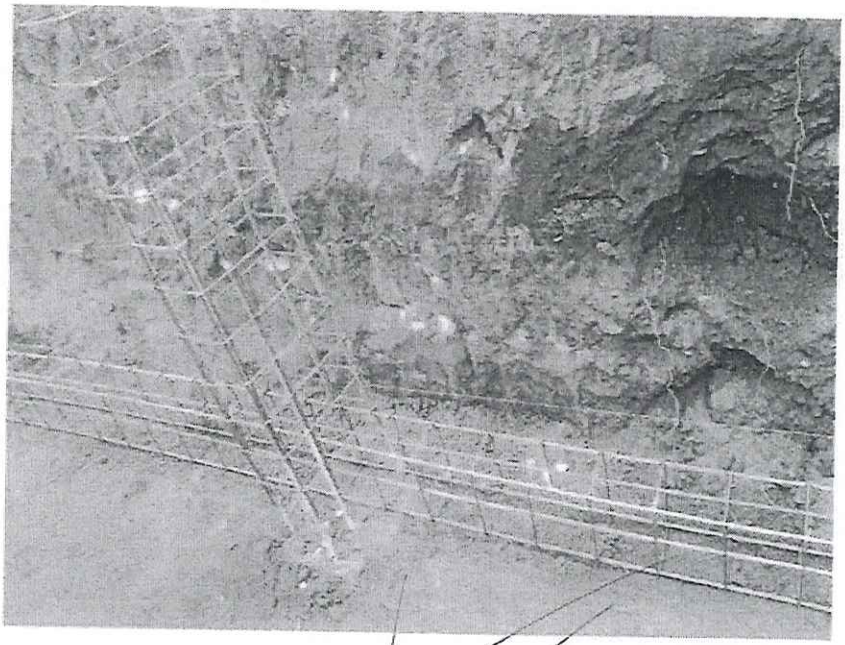

RELATÓRIO FOTOGRÁFICO

Município: **MARIANA**
Medição nº **Contrato** nº Programa: - SERVIÇOS COMPLEMENTARES
Obra: PRESTAÇÃO DE SERVIÇOS DE MANUTENÇÃO, CONSERVAÇÃO, REPAROS DO MURO NO DISTRITO DE BARROCA (2o ETAPA)

DEMOLIÇÕES

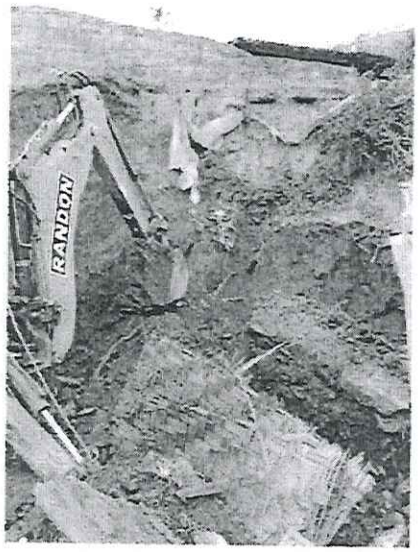

DEMOLIÇÕES DE MURO EXISTENTE

ÁREA A SER DEMOLIDA E LIMPA PARA A CONSTRUÇÃDO

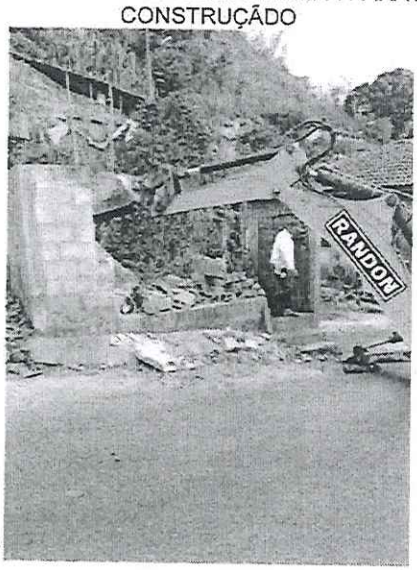

RETIRADA DE ENTULHOS

RELATÓRIO FOTOGRÁFICO

Município: **MARIANA**
Medição nº **Contrato** nº Programa: - SERVIÇOS COMPLEMENTARES
Obra: PRESTAÇÃO DE SERVIÇOS DE MANUTENÇÃO, CONSERVAÇÃO, REPAROS DO MURO NO DISTRITO DE BARROCA (2o ETAPA)

ESCAÇÃO PARA CONSTRUÇÃO DO MURO

ESCAÇÃO E REMOÇÃO DE MATERIAL

MURO I – PARTE INFERIOR - CONSTRUÇÃO DA FUNDAÇÃO CONCRETO MAGRO

MURO I – PARTE INFERIOR - CONSTRUÇÃO DA FUNDAÇÃO

RELATÓRIO FOTOGRÁFICO

Escopo

SERVIÇOS DE MANUTENÇÃO E CONSERVAÇÃO DE PREDIOS PUBLICOS E VIAS DO MUNICIPIO

Número do Contrato		Página: 2
Período de medição 01/12/2020 a 22/12/2020	Empresa contratada 3T Logistica e Equipamentos Ltda	Medição ☑ Parcial

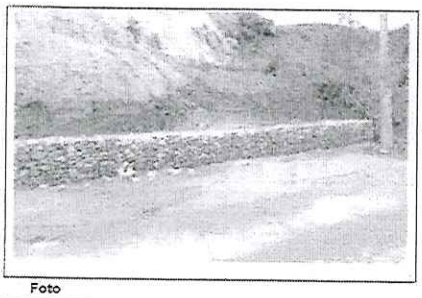

Foto 1

EXECUÇÃO DE GABIÃO CAIXA

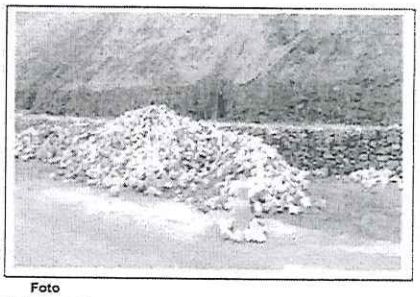

Foto 2

EXECUÇÃO DE GABIÃO CAIXA

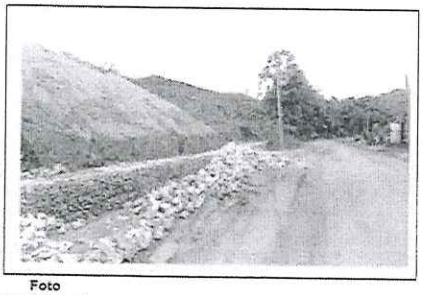

Foto 1

EXECUÇÃO DE GABIÃO CAIXA

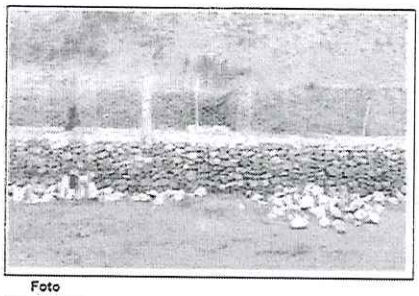

Foto 2

EXECUÇÃO DE GABIÃO CIXA

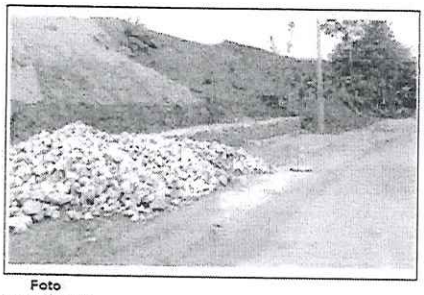

Foto 3

EXECUÇÃO DE GABIÃO CAIXA

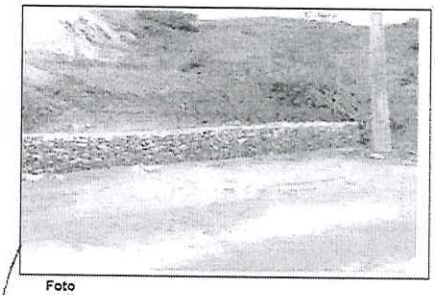

Foto 4

EXECUÇÃO DE GABIÃO CAIXA

Visto/Data/CONTRATADA	*Visto/Data/CONTRATANTE*

RELATÓRIO FOTOGRÁFICO

Município: **MARIANA**
Medição nº **Contrato** nº Programa: - SERVIÇOS COMPLEMENTARES
Obra: PRESTAÇÃO DE SERVIÇOS DE MANUTENÇÃO, CONSERVAÇÃO, DRENAGEM NO BAIRRO NOSSA SENHORA APARECIDA

Recomposição de Erosões devido ao período de chuvas 18 dez 2020 a 21 dez 2020

RELATÓRIO FOTOGRÁFICO

Município: **MARIANA**
Medição nº **Contrato** nº Programa: - SERVIÇOS COMPLEMENTARES
Obra: PRESTAÇÃO DE SERVIÇOS DE MANUTENÇÃO, CONSERVAÇÃO, REPAROS DO MURO NO DISTRITO DE BARROCA (2o ETAPA)

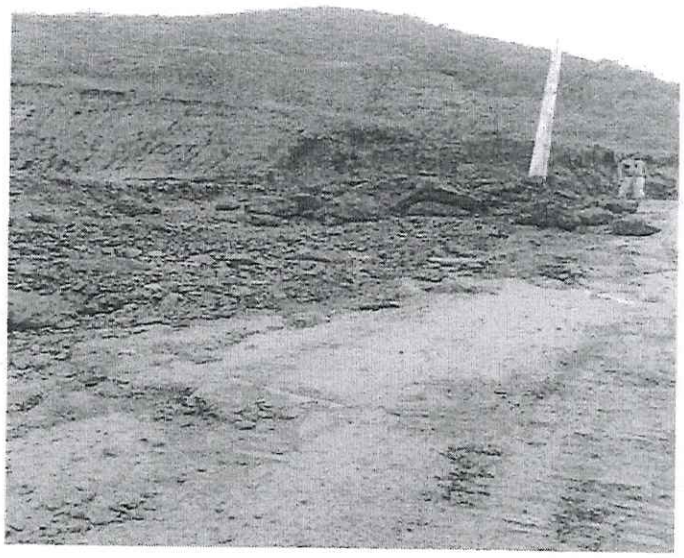

SECRETARIA MUNICIPAL DE OBRAS E GESTÃO URBANA

BOLETIM MENSAL DE MEDIÇÃO

CONTRATANTE: PREFEITURA MUNICIPAL DE MARIANA

PRESTAÇÃO DE SERVIÇOS DE MANUTENÇÃO, CONSERVAÇÃO E REPAROS DAS INSTALAÇÕES DO CENTRO DE REFERÊNCIA À CRIANÇA E AO ADOLESCENTE (CRIA) NO BAIRRO VILA MAQUINÉ

LICITAÇÃO: PRC 057/2020 - PREGÃO Nº196/2020

CONTRATO : 148/2020

BOLETIM MEDIÇÃO Nº:	01
PERÍODO DA MEDIÇÃO:	01/02/21 A 31/03/21
VALOR ESTIMADO:	R$ 962.773,03
DATA:	01/04/2021
SALDO ATUAL:	R$ 930.945,85

R$ 0,00 | ESTA MEDIÇÃO: R$ 31.827,18 | MEDIDO TOTAL: R$ 31.827,18

CÓDIGO	REF.	DISCRIMINAÇÃO DOS SERVIÇOS	VALOR DO CONTRATO				ACUMULADO ANTERIOR		REALIZADO NO PERÍODO		ACUMULADO TOTAL		SALDO DO CONTRATO	
			Unid.	Preço Unit.	Quant. Contratual	Preço Total	Quant.	Valor Total	Quant.	Valor Total	Quant.	Valor Total	Quant.	Valor Total
01		INSTALAÇÃO DA OBRA												
01.03	SUDECAP	PLACA DE OBRA AFIXADA COM PEÇAS DE MADEIRA 8X12CM												
01.03.02	SUDECAP	PLACA DE OBRA EM LONA IMPRESSAO DIGITAL P SUDECAP	M2	R$ 170,83	6,00	R$ 1.024,98		R$ -		R$ 0,00		R$ -	6,00	R$ 1.024,98
01.09		CONTAINER 6,0X2,30X2,82 M COM ISOLAMENTO TERMICO												
01.09.01	SUDECAP	MOBILIZACAO DE CONTAINER	UN	R$ 632,70	1,00	R$ 632,70		R$ -		R$ 0,00		R$ -	1,00	R$ 632,70
01.09.10	SUDECAP	DEPOSITO E FERRAMENTARIA COM LAVATORIO	MES	R$ 569,43	3,00	R$ 1.708,29		R$ -		R$ 0,00		R$ -	3,00	R$ 1.708,29
01.09.11	SUDECAP	DESMOBILIZAÇÃO DE CONTAINER	UN	R$ 569,43	1,00	R$ 569,43		R$ -		R$ 0,00		R$ -	1,00	R$ 569,43
01.09.15	SUDECAP	INSTALAÇÕES PARA CONTAINER DEPOSITO E FERRAMENTARIA COM LAVATORIO	UN	R$ 202,46	1,00	R$ 202,46		R$ -		R$ 0,00		R$ -	1,00	R$ 202,46
01.10		BANHEIRO QUIMICO												
01.10.01	SUDECAP	BANHEIRO QUIMICO 110X120X230CM COM MANUTENCAO	MES	R$ 632,70	3,00	R$ 1.898,10		R$ -		R$ 0,00		R$ -	3,00	R$ 1.898,10
01.11		SINALIZAÇAO												
01.11.06	SUDECAP	CONE MASTER 75CM BASE DE BORRACHA CORPO POLIETILEN	UN	R$ 56,94	20,00	R$ 1.138,80		R$ -	10,00	R$ 569,40	10,00	R$ 569,40	10,00	R$ 569,40
01.29		ANDAIME FACHADEIRO												
01.29.01	SUDECAP	ANDAIME FACHADEIRO INCLUSIVE FORRO METALICO	M2MES	R$ 3,16	360,00	R$ 1.137,60		R$ -	120,00	R$ 379,20	120,00	R$ 379,20	240,00	R$ 758,40
01.29.03	SUDECAP	MONTAGEM DE ANDAIME FACHADEIRO	M2	R$ 1,65	120,00	R$ 198,00		R$ -	120,00	R$ 198,00	120,00	R$ 198,00	0,00	R$ -
01.29.04	SUDECAP	DESMONTAGEM DE ANDAIME FACHADEIRO	M2	R$ 1,77	120,00	R$ 212,40		R$ -	120,00	R$ 212,40	120,00	R$ 212,40	0,00	R$ -
02		DEMOLIÇOES E REMOÇOES												
02.01		REMOÇAO DE TELHA INCLUSIVE EMPILHAMENTO												
02.01.07	SUDECAP	CERAMICA COLONIAL OU FRANCESA	M2	R$ 8,86	2.702,82	R$ 23.946,99		R$ -		R$ 0,00		R$ -	2702,82	R$ 23.946,99
02.02		REMOÇAO DE CALHA, RUFO E CONDUTOR,INCL.AFASTAMENTO												
02.02.01	SUDECAP	DE CALHA GALVANIZADA OU PVC	M	R$ 3,80	200,00	R$ 760,00		R$ -		R$ 0,00		R$ -	200,00	R$ 760,00
02.02.10	SUDECAP	DE CONDUTOR DE CHAPA GALVANIZADA OU PVC	M	R$ 2,53	200,00	R$ 505,00		R$ -		R$ 0,00		R$ -	200,00	R$ 506,00
02.03		REMOÇAO DE ENGRADAMENTO DE TELHADO INCL EMPILHAM.												
02.03.07	SUDECAP	DE TELHA CERAMICA, COLONIAL OU FRANCESA	M2	R$ 6,96	2.702,82	R$ 18.811,63		R$ -		R$ 0,00		R$ -	2702,82	R$ 18.811,63
02.04		REMOÇAO DE FORRO INCLUSIVE EMPILHAMENTO												
02.04.01	SUDECAP	DE PLACAS INCLUSIVE BARROTEAMENTO	M2	R$ 11,39	472,50	R$ 5.381,78		R$ -	472,50	R$ 5.381,78	472,50	R$ 5.381,78	0,00	R$ -
02.07		REMOÇAO DE ESQUADRIA METALICA												
02.07.01	SUDECAP	DE PORTA OU JANELA	M2	R$ 11,39	60,00	R$ 683,40		R$ -		R$ 0,00		R$ -	60,00	R$ 683,40
02.09		DEMOLIÇAO DE REVESTIMENTO INCLUSIVE AFASTAMENTO												
02.09.01	SUDECAP	DE REBOCO	M2	R$ 1,97	100,00	R$ 197,00		R$ -		R$ 0,00		R$ -	100,00	R$ 197,00
02.09.03	SUDECAP	CERAMICO, AZULEJO OU LADRILHO HIDRAULICO	M2	R$ 13,92	100,00	R$ 1.392,00		R$ -		R$ 0,00		R$ -	100,00	R$ 1.392,00
02.10		DEMOLIÇAO DE PISO INCLUSIVE AFASTAMENTO												
02.10.01	SUDECAP	CIMENTADO OU CONTRAPISO DE ARGAMASSA	M2	R$ 2,25	200,00	R$ 450,00		R$ -		R$ 0,00		R$ -	200,00	R$ 450,00
02.10.03	SUDECAP	CERAMICO OU LADRILHO HIDRAULICO	M2	R$ 11,39	200,00	R$ 2.278,00		R$ -		R$ 0,00		R$ -	200,00	R$ 2.278,00
02.11		DEMOLIÇAO DE PASSEIO E PAVIMENTO												
02.11.01	SUDECAP	PASSEIO OU LAJE DE CONCRETO MANUALMENTE	M2	R$ 18,98	200,00	R$ 3.796,00		R$ -		R$ 0,00		R$ -	200,00	R$ 3.796,00
02.21		REMOÇAO DE PEÇAS DIVERSAS												

16/04/2021

SECRETARIA MUNICIPAL DE OBRAS E GESTÃO URBANA

BOLETIM MENSAL DE MEDIÇÃO

CONTRATANTE: PREFEITURA MUNICIPAL DE MARIANA

PRESTAÇÃO DE SERVIÇOS DE MANUTENÇÃO, CONSERVAÇÃO E REPAROS DAS INSTALAÇÕES DO CENTRO DE REFERÊNCIA À CRIANÇA E AO ADOLESCENTE (CRIA) NO BAIRRO VILA MAQUINÉ

LICITAÇÃO: PRC 057/2020 - PREGÃO Nº156/2020

CONTRATO : 148/2020

BOLETIM MEDIÇÃO Nº: 01

PERÍODO DA MEDIÇÃO: 01/02/21 A 31/03/21

VALOR ESTIMADO: R$ 962.773,03

DATA: 01/04/2021

SALDO ATUAL: R$ 930.945,85

R$ 0,00 | ESTA MEDIÇÃO: R$ 31.827,18 | MEDIDO TOTAL: R$ 31.827,18

CÓDIGO	REF.	DISCRIMINAÇÃO DOS SERVIÇOS	VALOR DO CONTRATO				ACUMULADO ANTERIOR		REALIZADO NO PERÍODO		ACUMULADO TOTAL		SALDO DO CONTRATO	
			Unic.	Preço Unit.	Quant. Contratual	Preço Total	Quant.	Valor Total	Quant.	Valor Total	Quant.	Valor Total	Quant.	Valor Total
02.21.01	SUDECAP	LOUÇAS	JN	R$ 49,35	10,00	R$ 493,50		R$ -		R$ -	0,00	R$ -	10,00	R$ 493,50
02.21.02	SUDECAP	FERRAGENS (DOBRADIÇAS, FECHADURAS, MAÇANETAS)	JN	R$ 10,12	10,00	R$ 101,20		R$ -		R$ -	0,00	R$ -	10,00	R$ 101,20
02.21.03	SUDECAP	METAIS COMUNS(CONDUTE,SIFAO, REG STRO, TORNEIRA	JN	R$ 10,12	10,00	R$ 101,20		R$ -		R$ -	0,00	R$ -	10,00	R$ 101,20
02.21.05	SUDECAP	REMOCAO DE LUMINARIA FLUORESCENTE	JN	R$ 1,27	20,00	R$ 25,40		R$ -		R$ -	0,00	R$ -	20,00	R$ 25,40
02.21.06	SUDECAP	REMOCAO DE LUMINARIA INCANDESCENTE	JN	R$ 0,77	20,00	R$ 15,40		R$ -		R$ -	0,00	R$ -	20,00	R$ 15,40
02.22		REMOÇAO DE BANCADA												
02.22.01	SUDECAP	DE PEDRA(MARMORE,GRANITO,ARDOSIA,MARMORITE, ETC)	M2	R$ 25,31	15,00	R$ 379,65		R$ -		R$ -	0,00	R$ -	15,00	R$ 379,65
02.23		REMOÇAO DE CERCA E ALAMBRADO												
02.23.03	SUDECAP	ALAMBRADO	M2	R$ 7,59	300,00	R$ 2.277,00		R$ -		R$ -	0,00	R$ -	300,00	R$ 2.277,00
02.29		TRANSPORTE DE MAT.DE QUALQUER NATUREZA EM CAÇAMBA												
02.29.01	SUDECAP	CAÇAMBA 5m³	VG	R$ 156,91	20,00	R$ 3.138,20		R$ -	4,00	R$ 627,64	4,00	R$ 627,64	16,00	R$ 2.510,56
07.03		ALVENARIA DE TIJOLO FURADO(BLOCO CERAM CO VEDAÇÃO)												
07.03.05	SUDECAP	E= 15 CM, A REVESTIR	M2	R$ 48,09	100,00	R$ 4.809,00		R$ -		R$ -	0,00	R$ -	100,00	R$ 4.809,00
08		COBERTURAS E FORROS												
08.01		ENGRADAMENTO EM MADEIRA PARAJU												
08.01.01	SUDECAP	PARA COBERTURA CERAMICA COM TESOURAS COMPLETO	M2	R$ 113,89	2.702,82	R$ 307.824,17		R$ -		R$ -	0,00	R$ -	2702,82	R$ 307.824,17
08.07		COBERTURA EM TELHA CERAMICA												
08.07.02	SUDECAP	COLONIAL PLANA	M2	R$ 55,68	2.702,82	R$ 150.493,02		R$ -		R$ -	0,00	R$ -	2702,82	R$ 150.493,02
08.15		CUMEEIRA												
08.15.01	SUDECAP	CERAMICA	M	R$ 20,25	50,00	R$ 1.012,50		R$ -		R$ -	0,00	R$ -	50,00	R$ 1.012,50
08.25		FORRO EM PVC												
08.25.01	SUDECAP	FORRO EM PVC LARGURA 20,0 CM COR BRANCA	M2	R$ 35,43	472,50	R$ 16.740,68		R$ -		R$ -	0,00	R$ -	472,50	R$ 16.740,68
08.85		CALHA DE CHAPA GALVANIZADA												
08.85.29	SUDECAP	Nº 22 BSG, DESENVOLVIMENTO = 100 CM	M	R$ 101,23	200,00	R$ 20.246,00		R$ -		R$ -	0,00	R$ -	200,00	R$ 20.246,00
10		INSTALAÇAO HIDRO-SANITARIA, INCENDIO E GAS												
10.03		TUBO PVC AGUA SOLDA CLASSE 15 INCLUSIVE CONEXOES												
10.03.01	SUDECAP	D= 20MM (1/2")	M	R$ 5,06	80,00	R$ 404,80		R$ -		R$ -	0,00	R$ -	80,00	R$ 404,80
10.03.02	SUDECAP	D= 25MM (3/4")	M	R$ 5,06	80,00	R$ 404,80		R$ -		R$ -	0,00	R$ -	80,00	R$ 404,80
10.10		TUBO PVC ESGOTO, PB, VIROLA E ANEL, INCL. CONEXOES												
10.10.02	SUDECAP	D= 50MM	M	R$ 16,45	100,00	R$ 1.645,00		R$ -		R$ -	0,00	R$ -	100,00	R$ 1.645,00
10.10.04	SUDECAP	D= 100 MM	M	R$ 22,78	200,00	R$ 4.556,00		R$ -		R$ -	0,00	R$ -	200,00	R$ 4.556,00
10.10.05	SUDECAP	D= 150 MM	M	R$ 54,41	100,00	R$ 5.441,00		R$ -		R$ -	0,00	R$ -	100,00	R$ 5.441,00
10.12		TUBO PVC ESGOTO PONTA/BOLSA, SOLDA, INCL.CONEXOES												
10.12.01	SUDECAP	D= 40MM	M	R$ 10,12	80,00	R$ 809,60		R$ -		R$ -	0,00	R$ -	80,00	R$ 809,60
10.18		CONEXOES												
10.18.01	SUDECAP	ADAPTADOR PVC ROSCA E FLANGE P/ CX.D AGUA D= 1/2"	UN	R$ 11,39	20,00	R$ 227,80		R$ -		R$ -	0,00	R$ -	20,00	R$ 227,80
10.18.02	SUDECAP	ADAPTADOR PVC ROSCA E FLANGE P/ CX.D AGUA D= 3/4"	UN	R$ 15,18	20,00	R$ 303,60		R$ -		R$ -	0,00	R$ -	20,00	R$ 303,60

16/04/2021

SECRETARIA MUNICIPAL DE OBRAS E GESTÃO URBANA

BOLETIM MENSAL DE MEDIÇÃO

CONTRATANTE: PREFEITURA MUNICIPAL DE MARIANA

PRESTAÇÃO DE SERVIÇOS DE MANUTENÇÃO, CONSERVAÇÃO E REPAROS DAS INSTALAÇÕES DO CENTRO DE REFERÊNCIA À CRIANÇA E AO ADOLESCENTE (CRIA) NO BAIRRO VILA MAQUINÉ

LICITAÇÃO: PRC 057/2020 - PREGÃO Nº196/2020

CONTRATO : 148/2020

BOLETIM MEDIÇÃO Nº: 01

PERÍODO DA MEDIÇÃO: 01/02/21 A 31/03/21

VALOR ESTIMADO: R$ 962.773,03

DATA: 01/04/2021

SALDO ATUAL: R$ 930.945,85

R$ 0,00 | ESTA MEDIÇÃO: R$ 31.827,18 | MEDIDO TOTAL: R$ 31.827,18

CÓDIGO	REF.	DISCRIMINAÇÃO DOS SERVIÇOS	VALOR DO CONTRATO				ACUMULADO ANTERIOR		REALIZADO NO PERÍODO		ACUMULADO TOTAL		SALDO DO CONTRATO	
			Unid.	Preço Unit.	Quant. Contratual	Preço Total	Quant.	Valor Total	Quant.	Valor Total	Quant.	Valor Total	Quant.	Valor Total
10.18.05	SUDECAP	ADAPTADOR PVC ROSCA E FLANGE P/ CX.D AGUA D=1 1/2"	UN	R$ 23,25	12,00	R$ 243,00		R$ -		R$ -	0,00	R$ -	12,00	R$ 243,00
10.20		REGISTRO DE PRESSAO												
10.20.11	SUDECAP	COM CANOPLA DL-1416 D= 1/2" FABRIMAR/EQUIVALENTE	UN	R$ 56,94	5,00	R$ 284,70		R$ -		R$ -	0,00	R$ -	5,00	R$ 284,70
10.20.12	SUDECAP	COM CANOPLA DL-1416 D= 3/4" FABRIMAR/EQUIVALENTE	UN	R$ 46,82	5,00	R$ 234,10		R$ -		R$ -	0,00	R$ -	5,00	R$ 234,10
10.22		REGISTRO DE GAVETA												
10.22.01	SUDECAP	REGISTRO GAVETA BRUTO 1510-B 1/2" FABRIMAR 'EQUIVALENTE	UN	R$ 43,02	5,00	R$ 215,10		R$ -		R$ -	0,00	R$ -	5,00	R$ 215,10
10.22.02	SUDECAP	REGISTRO GAVETA BRUTO 1510-B 3/4" FABRIMAR 'EQUIVALENTE	UN	R$ 30,37	5,00	R$ 151,85		R$ -		R$ -	0,00	R$ -	5,00	R$ 151,85
10.22.04	SUDECAP	REGISTRO GAVETA BRUTO 1510-B 1 1/4" FABRIMAR/ EQUIVALENTE	UN	R$ 82,25	6,00	R$ 493,50		R$ -		R$ -	0,00	R$ -	6,00	R$ 493,50
10.24		TORNEIRA												
10.24.01	SUDECAP	P/PIA BANCA,A.AVANCA,SAIDA LATERAL 1167-P FABR/EQUIVALENTE	UN	R$ 278,39	10,00	R$ 2.783,90		R$ -		R$ -	0,00	R$ -	10,00	R$ 2.783,90
10.24.12	SUDECAP	P/TANQUE 1153-MY FABRIMAR/EQUIVALENTE	UN	R$ 46,82	5,00	R$ 234,10		R$ -		R$ -	0,00	R$ -	5,00	R$ 234,10
10.24.17	SUDECAP	DE JARDIM 1128-MY D=3/4" FABRIMAR/EQUIVALENTE	UN	R$ 37,96	10,00	R$ 379,60		R$ -		R$ -	0,00	R$ -	10,00	R$ 379,60
10.24.57	SUDECAP	TORNEIRA P/ COZINHA DE MESA BICA ALTA PERTUTTI OU EQUIVALENTE	UN	R$ 56,94	3,00	R$ 170,82		R$ -		R$ -	0,00	R$ -	3,00	R$ 170,82
10.25		VALVULA												
10.25.02	SUDECAP	P/ PIA 3 1/2X1 1/2" 1623 DARLIFLEX CROMADA/EQUIVALENTE	UN	R$ 56,94	10,00	R$ 569,40		R$ -		R$ -	0,00	R$ -	10,00	R$ 569,40
10.25.11	SUDECAP	P/ LAVATORIO C/LADRAO 7/8" 1603 DARLFLEX /EQUIVALENTE	UN	R$ 21,51	10,00	R$ 215,10		R$ -		R$ -	0,00	R$ -	10,00	R$ 215,10
10.26		GRELHA E RALO METALICO												
10.26.11	SUDECAP	GRELHA/PORTA GRELHA AÇO INOX.FECHO GIRAT.100X100MM	UN	R$ 16,45	4,00	R$ 65,80		R$ -		R$ -	0,00	R$ -	4,00	R$ 65,80
10.26.12	SUDECAP	GRELHA/PORTA GRELHA AÇO INOX.FECHO GIRAT.150X150MM	UN	R$ 22,78	4,00	R$ 91,12		R$ -		R$ -	0,00	R$ -	4,00	R$ 91,12
10.27		CHUVEIRO, LIGAÇAO E SIFAO												
10.27.83	SUDECAP	SIFÃO DE PVC UNIVERSAL	UN	R$ 15,18	10,00	R$ 151,80		R$ -		R$ -	0,00	R$ -	10,00	R$ 151,80
10.30		ACESSORIO DE FIXAÇAO												
10.30.01	SUDECAP	PARAFUSO CASTELO COM BUCHA N.8 E ARRUELA	UN	R$ 6,33	20,00	R$ 126,60		R$ -		R$ -	0,00	R$ -	20,00	R$ 126,60
10.40		LAVATORIO												
10.40.02	SUDECAP	CUBA EMBUTIR OVAL (49X32,5CM) CELITE/EQUIVALENTE COMPLETO	UN	R$ 354,31	6,00	R$ 2.125,86		R$ -		R$ -	0,00	R$ -	6,00	R$ 2.125,86
10.41		VASO SANITARIO												
10.41.04	SUDECAP	CON..#COPLADO BRANCA, AZALEA CELITE/EQUIVALENTE COMPLETO	UN	R$ 335,33	10,00	R$ 3.353,30		R$ -		R$ -	0,00	R$ -	10,00	R$ 3.353,30
10.45		PIA E CUBA												
10.45.03	SUDECAP	CUBA EM AÇO INOX Nº1 46X30X15CM)C/VALVULA E SIFAO	UN	R$ 211,32	2,00	R$ 422,64		R$ -		R$ -	0,00	R$ -	2,00	R$ 422,64
10.46		TANQUE												
10.46.04	SUDECAP	LOUÇA BRANCA (22LTS) C/COLUNA CELITE/EQUIVALENTE COMPLETO	UN	R$ 556,78	3,00	R$ 1.670,34		R$ -		R$ -	0,00	R$ -	3,00	R$ 1.670,34
11		INSTALAÇAO ELETRICA E TELEFONICA												
11.02		ELETRODUTO PVC FLEXIVEL CORRUGADO TIGREFLEX/EQUIVALENTE												
11.02.04	SUDECAP	D= 25 MM (3/4")	M	R$ 4,43	100,00	R$ 443,00		R$ -		R$ -	0,00	R$ -	100,00	R$ 443,00
11.02.05	SUDECAP	D=32MM (1")	M	R$ 9,36	100,00	R$ 936,00		R$ -		R$ -	0,00	R$ -	100,00	R$ 936,00
11.15		QUADRO DISTRIBUIÇAO DE CIRCUITOS												
11.15.31	SUDECAP	C/ BARRAMENTO 100A, 16 POSICOES - PADRAO DIN	UN	R$ 436,56	1,00	R$ 436,56		R$ -		R$ -	0,00	R$ -	1,00	R$ 436,56

16/04/2021

SECRETARIA MUNICIPAL DE OBRAS E GESTÃO URBANA

BOLETIM MENSAL DE MEDIÇÃO

CONTRATANTE: PREFEITURA MUNICIPAL DE MARIANA

PRESTAÇÃO DE SERVIÇOS DE MANUTENÇÃO, CONSERVAÇÃO E REPAROS DAS INSTALAÇÕES DO CENTRO DE REFERÊNCIA À CRIANÇA E AO ADOLESCENTE (CRIA) NO BAIRRO VILA MAQUINÉ

LICITAÇÃO: PRC 057/2020 - PREGÃO Nº156/2020

CONTRATO : 148/2020

BOLETIM MEDIÇÃO Nº:	01
PERÍODO DA MEDIÇÃO:	01/02/21 A 31/03/21
VALOR ESTIMADO:	R$ 962.773,03
DATA:	01/04/2021
SALDO ATUAL:	R$ 930.945,85

R$ 0,00 | ESTA MEDIÇÃO: R$ 31.827,18 | MEDIDC TOTAL: R$ 31.827,18

CÓDIGO	REF.	DISCRIMINAÇÃO DOS SERVIÇOS	VALOR DO CONTRATO				ACUMULADO ANTERIOR		REALIZADO NO PERÍODO		ACUMULADO TOTAL		SALDO DO CONTRATO	
			Unid.	Preço Unit.	Quant. Contratual	Preço Total	Quant.	Valor Total	Quant.	Valor Total	Quant.	Valor Total	Quant.	Valor Total
11.19		DISJUNTOR TERMOMAGNETICO (240V-60-HZ) PADRAO DIN												
11.19.03	SUDECAP	MONOPOLAR 20A	UN	R$ 12,65	4,00	R$ 50,60		R$ -		R$ -	0,00	R$ -	4,00	R$ 50,60
11.19.06	SUDECAP	MONOPOLAR 40A	UN	R$ 13,92	10,00	R$ 139,20		R$ -		R$ -	0,00	R$ -	10,00	R$ 139,20
11.19.08	SUDECAP	MONOPOLAR 63A	UN	R$ 22,78	3,00	R$ 68,34		R$ -		R$ -	0,00	R$ -	3,00	R$ 68,34
11.19.11	SUDECAP	BIPOLAR 20A	UN	R$ 36,70	4,00	R$ 146,80		R$ -		R$ -	0,00	R$ -	4,00	R$ 146,80
11.19.14	SUDECAP	BIPOLAR 40A	UN	R$ 45,55	10,00	R$ 455,50		R$ -		R$ -	0,00	R$ -	10,00	R$ 455,50
11.19.16	SUDECAP	BIPOLAR 63A	UN	R$ 49,35	3,00	R$ 148,05		R$ -		R$ -	0,00	R$ -	3,00	R$ 148,05
11.19.22	SUDECAP	TRIPOLAR 40A	UN	R$ 69,60	4,00	R$ 278,40		R$ -		R$ -	0,00	R$ -	4,00	R$ 278,40
11.23		FIO COM ISOLAMENTO NÃO HALOGÊNO 750V												
11.23.04	SUDECAP	CONDUTOR # 1,5 MM2	M	R$ 1,27	1.000,00	R$ 1.270,00		R$ -		R$ -	0,00	R$ -	1000,00	R$ 1.270,00
11.23.05	SUDECAP	CONDUTOR # 2,5 MM2	M	R$ 1,77	2.000,00	R$ 3.540,00		R$ -		R$ -	0,00	R$ -	2000,00	R$ 3.540,00
11.23.06	SUDECAP	CONDUTOR # 4,0 MM2	M	R$ 2,53	2.000,00	R$ 5.060,00		R$ -		R$ -	0,00	R$ -	2000,00	R$ 5.060,00
11.23.07	SUDECAP	CONDUTOR # 6,0 MM2	M	R$ 4,30	1.000,00	R$ 4.300,00		R$ -		R$ -	0,00	R$ -	1000,00	R$ 4.300,00
11.23.08	SUDECAP	CONDUTOR # 10,0 MM2	M	R$ 5,06	500,00	R$ 2.530,00		R$ -		R$ -	0,00	R$ -	500,00	R$ 2.530,00
11.30		INTERRUPTOR, TOMADA E ACESS. SILENTOQUE PIAL/EQUIVALENTE												
11.30.13	SUDECAP	INTERRUPTOR SIMPLES 10A/250V R.1000 SEM PLACA CL EQUIVALENTE	UN	R$ 13,92	10,00	R$ 139,20		R$ -		R$ -	0,00	R$ -	10,00	R$ 139,20
11.30.14	SUDECAP	INTERRUPTOR PARALELO 10A/250V R.1002 SEM PLACA CL EQUIVALENTE	UN	R$ 12,65	10,00	R$ 126,50		R$ -		R$ -	0,00	R$ -	10,00	R$ 126,50
11.30.21	SUDECAP	TOMADA 10A/250V-2P SEM PLACA R.54328 SILENTOQUE OU EQUIVALENTE	UN	R$ 8,86	10,00	R$ 88,60		R$ -		R$ -	0,00	R$ -	10,00	R$ 88,60
11.30.22	SUDECAP	TOMADA 2P+T 10A-250V, S/ PLACA REF.685044 PIEGRAM OU EQUIVALENTE	UN	R$ 12,65	10,00	R$ 126,50		R$ -		R$ -	0,00	R$ -	10,00	R$ 126,50
11.43		LUMINARIA PARA TETO												
11.43.02	SUDECAP	GLOBO VIDRO ESFERICO LEITOSO 10X20 CM	UN	R$ 56,94	200,00	R$ 11.388,00		R$ -		R$ -	0,00	R$ -	200,00	R$ 11.388,00
11.45		ARANDELA												
11.45.46	SUDECAP	TIPO TARTARUGA - LUMIFOR OU EQUIVALENTE	UN	R$ 25,31	20,00	R$ 506,20		R$ -		R$ -	0,00	R$	20,00	R$ 506,20
11.60		LAMPADAS - 127V/220V												
11.60.02	SUDECAP	LAMPADA LED 7W SOQUETE ROSCA	UN	R$ 13,92	50,00	R$ 696,00		R$ -		R$ -	0,00	R$	50,00	R$ 696,00
11.60.03	SUDECAP	LAMPADA LED 9W SOQUETE ROSCA	UN	R$ 20,25	50,00	R$ 1.012,50		R$ -		R$ -	0,00	R$	50,00	R$ 1.012,50
12		ESQUADRIA DE MADEIRA (MARCENARIA)												
12.04		PORTA ABRIR EM MADEIRA DE LEI, PRANCHETA COMPLETA												
12.04.13	SUDECAP	80 X 210 CM, 257-E49-ML60 CROMADA	UN	R$ 569,43	6,00	R$ 3.416,58		R$ -		R$ -	0,00	R$	6,00	R$ 3.416,58
12.04.41	SUDECAP	90 X 210 DEF.RIS.C/PROT FLURIG.H=40CM E BARRA CROM	UN	R$ 683,32	5,00	R$ 3.416,60		R$ -		R$ -	0,00	R$	5,00	R$ 3.416,60
13		SERRALHERIA												
13.40		GUARDA-CORPO E CORRIMAO												
13.40.55	SUDECAP	BARRA APOIO 70CM INOX P/ LAVATORIO CANTO D=1 1/2"	UN	R$ 183,48	6,00	R$ 1.100,88		R$ -		R$ -	0,00	R$	6,00	R$ 1.100,88
13.40.56	SUDECAP	BARRA APOIO 70CM INOX P/ VASO SANITAR O D=11/2" L=80 CM	UN	R$ 69,60	6,00	R$ 417,60		R$ -		R$ -	0,00	R$	6,00	R$ 417,60
13.40.65	SUDECAP	BARRA APOIO DEFICIENTE TUBO METAL.CROMADO D=1 1/2"	M	R$ 98,70	6,00	R$ 592,20		R$ -		R$ -	0,00	R$	6,00	R$ 592,20

16/04/2021

SECRETARIA MUNICIPAL DE OBRAS E GESTÃO URBANA

BOLETIM MENSAL DE MEDIÇÃO

CONTRATANTE: PREFEITURA MUNICIPAL DE MARIANA

PRESTAÇÃO DE SERVIÇOS DE MANUTENÇÃO, CONSERVAÇÃO E REPAROS DAS INSTALAÇÕES DO CENTRO DE REFERÊNCIA À CRIANÇA E AO ADOLESCENTE (CRIA) NO BAIRRO VILA MAQUINÉ

LICITAÇÃO: PRC 057/2020 - PREGÃO Nº196/2020

CONTRATO : 148/2020

BOLETIM MEDIÇÃO Nº: 01

PERÍODO DA MEDIÇÃO: 01/02/21 A 31/03/21

VALOR ESTIMADO: R$ 962.773,03

DATA: 01/04/2021

SALDO ATUAL: R$ 930.945,85

R$ 0,00 | ESTA MEDIÇÃO: R$ 31.827,18 | MEDIDO TOTAL: R$ 31.827,18

CÓDIGO	REF.	DISCRIMINAÇÃO DOS SERVIÇOS	VALOR DO CONTRATO				ACUMULADO ANTERIOR		REALIZADO NO PERÍODO		ACUMULADO TOTAL		SALDO DO CONTRATO	
			Unid.	Preço Unit.	Quant. Contratual	Preço Total	Quant.	Valor Total	Quant.	Valor Total	Quant.	Valor Total	Quant.	Valor Total
13.70		PADRAO GRUPO ESCOLAR												
13.70.06	SUDECAP	J9- JANELA DE CORRER DE FERRO 1X1/8" - 3,0 X 1,6 M	UN	R$ 1.391,94	10,00	R$ 13.919,40		R$ -		R$ -	0,00	R$ -	10,00	R$ 13.919,40
13.70.08	SUDECAP	J7- JANELA DE CORRER DE FERRO 1X1/8" - 2,6 X 1,6 M	UN	R$ 1.391,94	10,00	R$ 13.919,40		R$ -		R$ -	0,00	R$ -	10,00	R$ 13.919,40
13.70.35	SUDECAP	PF1- PORTA DE AERIR CHAPA DOBRADA 1FL. 0,8 X 2,1 M	UN	R$ 759,24	4,00	R$ 3.036,96		R$ -		R$ -	0,00	R$ -	4,00	R$ 3.036,96
13.70.36	SUDECAP	PF2- PORTA DE AERIR CHAPA DOBRADA 1FL. 0,6 X 2,1 M	UN	R$ 632,70	10,00	R$ 6.327,00		R$ -		R$ -	0,00	R$ -	10,00	R$ 6.327,00
14		REVESTIMENTOS												
14.05		REVESTIMENTO COM ARGAMASSA DE CIMENTO, CAL E AREIA												
14.05.05	SUDECAP	CHAPISCO COM ARGAMASSA 1:3 CIM./AREIA, A COLHER	M2	R$ 5,06	800,00	R$ 4.048,00		R$ -		R$ -	0,00	R$ -	800,00	R$ 4.048,00
14.05.21	SUDECAP	EMBOÇO COM ARGAMASSA 1:6 CIMENTO E AREIA	M2	R$ 20,25	800,00	R$ 16.200,00		R$ -		R$ -	0,00	R$ -	800,00	R$ 16.200,00
14.05.31	SUDECAP	REBOCO COM ARGAMASSA 1:7 CIMENTO E AREIA	M2	R$ 22,78	800,00	R$ 18.224,00		R$ -		R$ -	0,00	R$ -	800,00	R$ 18.224,00
14.17		REVESTIMENTO COM CERAMICA												
14.17.13	SUDECAP	25X33,5 CM LINHA FORMA SLIM BRANCA ELIANE/EQUIVALENTE	M2	R$ 45,55	800,00	R$ 36.440,00		R$ -		R$ -	0,00	R$ -	800,00	R$ 36.440,00
15.04		CONTRAPISO DESEMPENADO, COM ARG.1:3 SEM JUNTA												
15.04.07	SUDECAP	E= 3,0 CM	M2	R$ 27,84	200,00	R$ 5.568,00		R$ -		R$ -	0,00	R$ -	200,00	R$ 5.568,00
15.17		PISO CERAMICO												
15.17.22	SUDECAP	PEI-5 45X45CM CARGO PLUS COR GRAY/WHITE ELIANE/EQUIVALENTE	M2	R$ 60,74	200,00	R$ 12.148,00		R$ -		R$ -	0,00	R$ -	200,00	R$ 12.148,00
15.20		PISO DE PEDRA EM PLACAS												
16.02		VIDRO LISO												
16.02.03	SUDECAP	INCOLOR, E= 4MM, COLOCADO	M2	R$ 196,14	50,00	R$ 9.807,00		R$ -		R$ -	0,00	R$ -	50,00	R$ 9.807,00
17.09		PINTURA LATEX PVA INCLUSIVE FUNDO SELADOR ACRILICO												
17.09.16	SUDECAP	EXCL.EMASSAMENTO C/SELADOR ACRIL E 50%VERNIZ ACR L	M2	R$ 11,39	5.000,00	R$ 56.950,00		R$ -	1.466,58	R$ 16.704,30	1.466,58	R$ 16.704,30	3533,42	R$ 40.245,70
17.25		PINTURA ESMALTE SINTETICO												
17.25.35	SUDECAP	ACETINADO C/FUNDO ANTIOXIDANTE EM SUPERF.METALICA	M2	R$ 20,25	1.110,85	R$ 22.494,69		R$ -		R$ -	0,00	R$ -	1110,85	R$ 22.494,69
17.30		PINTURA EPOXI												
17.30.01	SUDECAP	PINTURA EPOXI A 2 DEMAOS	M2	R$ 21,51	660,00	R$ 14.196,60		R$ -		R$ -	0,00	R$ -	660,00	R$ 14.196,60
21.05		PASSEIOS												
21.05.03	SUDECAP	CONCRETO >=20MPA USINADO E=8CM MECANIZ.(INCLUSIVE A)	M2	R$ 45,55	300,00	R$ 13.665,00		R$ -		R$ -	0,00	R$ -	300,00	R$ 13.665,00
21.20		ALAMBRADO												
21.20.01	SUDECAP	EM TUBO GALVANIZ. DIN 2440 D=2",TELA #2" E FIO 12	M2	R$ 113,89	200,00	R$ 22.778,00		R$ -		R$ -	0,00	R$ -	200,00	R$ 22.778,00
21.30		GRAMACAO, INCLUSIVE PLANTIO												
21.30.07	SUDECAP	GRAMA ESMERALDA - WILD ZOYSIA	M2	R$ 11,39	500,00	R$ 5.695,00		R$ -		R$ -	0,00	R$ -	500,00	R$ 5.695,00
44		ADMINISTRACAO DA OBRA												
44.01		MAO DE OBRA												
44.01.02	SUDECAP	ENGENHEIRO INTERMEDIARIO	MES	R$ 10.123,20	0,60	R$ 6.073,92		R$ -	0,15	R$ 1.518,48	0,15	R$ 1.518,48	0,45	R$ 4.555,44
44.01.05	SUDECAP	TECNICO DE SEGURANCA	MES	R$ 3.669,66	0,60	R$ 2.201,80		R$ -		R$ -	0,00	R$ -	0,60	R$ 2.201,80
44.01.06	SUDECAP	MESTRE DE OBRAS	MES	R$ 5.061,60	0,60	R$ 3.036,96		R$ -		R$ -	0,00	R$ -	0,60	R$ 3.036,96
44.01.07	SUDECAP	ENCARREGADO	MES	R$ 5.061,60	3,00	R$ 15.184,80		R$ -	0,20	R$ 1.012,32	0,20	R$ 1.012,32	2,80	R$ 14.172,48

16/04/2021

SECRETARIA MUNICIPAL DE OBRAS E GESTÃO URBANA

BOLETIM MENSAL DE MEDIÇÃO

CONTRATANTE: PREFEITURA MUNICIPAL DE MARIANA

PRESTAÇÃO DE SERVIÇOS DE MANUTENÇÃO, CONSERVAÇÃO E REPAROS DAS INSTALAÇÕES DO CENTRO DE REFERÊNCIA À CRIANÇA E AO ADOLESCENTE (CRIA) NO BAIRRO VILA MAQUINÉ

LICITAÇÃO: PRC 057/2020 - PREGÃO Nº196/2020

CONTRATO : 148/2020

BOLETIM MEDIÇÃO Nº:	01
PERÍODO DA MEDIÇÃO:	01/02/21 A 31/03/21
VALOR ESTIMADO:	R$ 962.773,03
DATA:	01/04/2021
SALDO ATUAL:	R$ 930.945,85

R$ 0,00 | ESTA MEDIÇÃO: R$ 31.827,18 | MEDIDO TOTAL: R$ 31.827,18

CÓDIGO	REF.	DISCRIMINAÇÃO DOS SERVIÇOS	VALOR DO CONTRATO				ACUMULADO ANTERIOR		REALIZADO NO PERÍODO		ACUMULADO TOTAL		SALDO DO CONTRATO	
			Unid.	Preço Unit.	Quant. Contratual	Preço Total	Quant.	Valor Total	Quant.	Valor Total	Quant.	Valor Total	Quant.	Valor Total
45		EQUIPAMENTOS												
45.01		VEICULOS												
45.01.01	SUDECAP	LOCACAO VEICULO POPULAR MOTOR 1.0 C/ AR E SEGURO SEM COMBUSTIVEL	MES	R$ 2.038,56	3,00	R$ 6.115,68		R$ -	1,00	R$ 2.038,56	1,00	R$ 2.038,56	2,00	R$ 4.077,12
45.01.03	SUDECAP	LOCAÇÃO VEICULO TIPO PICAPE LEVE C/ SEGURO SEM COMBUSTÍVEL	MES	R$ 2.391,61	3,00	R$ 7.174,83		R$ -	1,00	R$ 2.391,61	1,00	R$ 2.391,61	2,00	R$ 4.783,22
45.02		COMBUSTÍVEIS												
45.02.01	SUDECAP	GASOLINA	L	R$ 5,29	450,00	R$ 2.380,50		R$ -	150,00	R$ 793,50	150,00	R$ 793,50	300,00	R$ 1.587,00
45.02.02	SUDECAP	ETANOL	L	R$ 3,25		R$ -		R$ -		R$ -	0,00	R$ -	0,00	R$ -
45.02.03	SUDECAP	OLEO DIESEL	L	R$ 4,16		R$ -		R$ -		R$ -	0,00	R$ -	0,00	R$ -
					TOTAIS ->	R$ 962.773,03		R$ 0,00		R$ 31.827,18		R$ 31.827,18		R$ 930.945,85

R$ 31.827,18 (TRINTA E UM MIL OITOCENTOS E VINTE E SETE REAIS E DEZOITO CENTAVOS)

GMP Construções Eireli - EPP
Responsável Técnico/Contratada

Carlos Henrique Reis Antunes - CREA-MG 95[illegible]92/D
Engenheiro Fiscal

Ancee[illegible]ma Bélico - CREA-MG 81660/D
Secretário Municipal de Obras e Gestão Urbana

gmp construções
garantia de qualidade

RELATÓRIO DE SERVIÇOS PRESTADOS
MEDIÇÃO
GMP CONSTRUÇÕES EIRELI– EPP

DADOS DOS SERVIÇOS
Projeto: SERVIÇOS DE MANUTENÇÃO E CONSERVAÇÃO DE PRÉDIOS PÚBLICOS E VIAS DO MUNICÍPIO DE MARIANA
Contrato Administrativo: 148/2020
Licitação Nº : PREGÃO PRESENCIAL Nº 196/2020 - PRC Nº 057/2020

DADOS DA MEDIÇÃO
2ª Medição

MEMÓRIAS DE CÁLCULOS

SECRETARIA MUNICIPAL DE OBRAS E GESTÃO URBANA

BOLETIM MENSAL DE MEDIÇÃO

CONTRATANTE: PREFEITURA MUNICIPAL DE MARIANA

PRESTAÇÃO DE SERVIÇOS DE MANUTENÇÃO, CONSERVAÇÃO E REPAROS DAS INSTALAÇÕES DO CENTRO DE REFERÊNCIA À CRIANÇA E AO ADOLESCENTE (CRIA) NO BAIRRO VILA MAQUINÉ

LICITAÇÃO: PRC 057/2020 - PREGÃO Nº196/2020

CONTRATO : 148/2020

CÓDIGO	REF.	DISCRIMINAÇÃO DOS SERVIÇOS	VALOR DO CONTRATO				REALIZADO NO PERÍODO
			Unid.	Preço Unit.	Quant. Contratual	Preço Total	Quant.
01		INSTALAÇAO DA OBRA					
01.03	SUDECAP	PLACA DE OBRA AFIXADA COM PEÇAS DE MADEIRA 8X12CM					
01.03.02	SUDECAP	PLACA DE OBRA EM LONA IMPRESSAO DIGITAL P. SUDECAP	M2	R$ 170,83	6,00	R$ 1.024,98	
01.09		CONTAINER 6,0X2,30X2,82 M COM ISOLAMENTO TERMICO					
01.09.01	SUDECAP	MOBILIZACAO DE CONTAINER	UN	R$ 632,70	1,00	R$ 632,70	
01.09.10	SUDECAP	DEPOSITO E FERRAMENTARIA COM LAVATORIO	MES	R$ 569,43	3,00	R$ 1.708,29	
01.09.11	SUDECAP	DESMOBILIZAÇÃO DE CONTAINER	UN	R$ 569,43	1,00	R$ 569,43	
01.09.15	SUDECAP	INSTALAÇÕES PARA CONTAINER DEPOSITO E FERRAMENTARIA COM LAVATORIO	UN	R$ 202,46	1,00	R$ 202,46	
01.10		BANHEIRO QUIMICO					
01.10.01	SUDECAP	BANHEIRO QUIMICO 110X120X230CM COM MANUTENCAO	MES	R$ 632,70	3,00	R$ 1.898,10	
01.11		SINALIZAÇAO					
01.11.06	SUDECAP	CONE MASTER 75CM BASE DE BORRACHA CORPO POLIETILEN	UN	R$ 56,94	20,00	R$ 1.138,80	10,00
01.29		ANDAIME FACHADEIRO					
01.29.01	SUDECAP	ANDAIME FACHADEIRO INCLUSIVE FORRO METALICO	M2MES	R$ 3,16	360,00	R$ 1.137,60	20*6*1
01.29.03	SUDECAP	MONTAGEM DE ANDAIME FACHADEIRO	M2	R$ 1,65	120,00	R$ 198,00	20*6
01.29.04	SUDECAP	DESMONTAGEM DE ANDAIME FACHADEIRO	M2	R$ 1,77	120,00	R$ 212,40	20*6
02		DEMOLIÇOES E REMOÇOES					
02.01		REMOÇAO DE TELHA INCLUSIVE EMPILHAMENTO					
02.01.07	SUDECAP	CERAMICA COLONIAL OU FRANCESA	M2	R$ 8,86	2.702,82	R$ 23.946,99	
02.02		REMOÇAO DE CALHA, RUFO E CONDUTOR,INCL.AFASTAMENTO					
02.02.01	SUDECAP	DE CALHA GALVANIZADA OU PVC	M	R$ 3,80	200,00	R$ 760,00	
02.02.10	SUDECAP	DE CONDUTOR DE CHAPA GALVANIZADA OU PVC	M	R$ 2,53	200,00	R$ 506,00	

SECRETARIA MUNICIPAL DE OBRAS E GESTÃO URBANA

BOLETIM MENSAL DE MEDIÇÃO

CONTRATANTE: PREFEITURA MUNICIPAL DE MARIANA

PRESTAÇÃO DE SERVIÇOS DE MANUTENÇÃO, CONSERVAÇÃO E REPAROS DAS INSTALAÇÕES DO CENTRO DE REFERÊNCIA À CRIANÇA E AO ADOLESCENTE (CRIA) NO BAIRRO VILA MAQUINÉ

LICITAÇÃO: PRC 057/2020 - PREGÃO Nº196/2020

CONTRATO : 148/2020

CÓDIGO	REF.	DISCRIMINAÇÃO DOS SERVIÇOS	VALOR DO CONTRATO				REALIZADO NO PERÍODO
			Unid.	Preço Unit.	Quant. Contratual	Preço Total	Quant.
02.03		REMOÇAO DE ENGRADAMENTO DE TELHADO INCL.EMPILHAM.					
02.03.07	SUDECAP	DE TELHA CERAMICA, COLONIAL OU FRANCESA	M2	R$ 6,96	2.702,82	R$ 18.811,63	
02.04		REMOÇAO DE FORRO INCLUSIVE EMPILHAMENTO					
02.04.01	SUDECAP	DE PLACAS INCLUSIVE BARROTEAMENTO	M2	R$ 11,39	472,50	R$ 5.381,78	(21,4*1,5*8)+(7,7*1,5*10)+(33,4*1,5*2)
02.07		REMOÇAO DE ESQUADRIA METALICA					
02.07.01	SUDECAP	DE PORTA OU JANELA	M2	R$ 11,39	60,00	R$ 683,40	
02.09		DEMOLIÇAO DE REVESTIMENTO INCLUSIVE AFASTAMENTO					
02.09.01	SUDECAP	DE REBOCO	M2	R$ 1,97	100,00	R$ 197,00	
02.09.03	SUDECAP	CERAMICO, AZULEJO OU LADRILHO HIDRAULICO	M2	R$ 13,92	100,00	R$ 1.392,00	
02.10		DEMOLIÇAO DE PISO INCLUSIVE AFASTAMENTO					
02.10.01	SUDECAP	CIMENTADO OU CONTRAPISO DE ARGAMASSA	M2	R$ 2,25	200,00	R$ 450,00	
02.10.03	SUDECAP	CERAMICO OU LADRILHO HIDRAULICO	M2	R$ 11,39	200,00	R$ 2.278,00	
02.11		DEMOLIÇAO DE PASSEIO E PAVIMENTO					
02.11.01	SUDECAP	PASSEIO OU LAJE DE CONCRETO MANUALMENTE	M2	R$ 18,98	200,00	R$ 3.796,00	
02.21		REMOÇAO DE PEÇAS DIVERSAS					
02.21.01	SUDECAP	LOUÇAS	UN	R$ 49,35	10,00	R$ 493,50	
02.21.02	SUDECAP	FERRAGENS (DOBRADIÇAS, FECHADURAS, MAÇANETAS)	UN	R$ 10,12	10,00	R$ 101,20	
02.21.03	SUDECAP	METAIS COMUNS(CONDUITE SIFAO, REGISTRO, TORNEIRA)	UN	R$ 10,12	10,00	R$ 101,20	
02.21.05	SUDECAP	REMOÇAO DE LUMINARIA FLJORESCENTE	UN	R$ 1,27	20,00	R$ 25,40	
02.21.06	SUDECAP	REMOÇAO DE LUMNARIA INCANDESCENTE	UN	R$ 0,77	20,00	R$ 15,40	
02.22		REMOÇAO DE BANCADA					
02.22.01	SUDECAP	DE PEDRA(MARMORE,GRANITO,ARDOSIA,MARMORITE, ETC)	M2	R$ 25,31	15,00	R$ 379,65	
02.23		REMOÇAO DE CERCA E ALAMBRADO					

SECRETARIA MUNICIPAL DE OBRAS E GESTÃO URBANA

BOLETIM MENSAL DE MEDIÇÃO

CONTRATANTE: PREFEITURA MUNICIPAL DE MARIANA

PRESTAÇÃO DE SERVIÇOS DE MANUTENÇÃO, CONSERVAÇÃO E REPAROS DAS INSTALAÇÕES DO CENTRO DE REFERÊNCIA À CRIANÇA E AO ADOLESCENTE (CRIA) NO BAIRRO VILA MAQUINÉ

LICITAÇÃO: PRC 057/2020 - PREGÃO Nº196/2020

CONTRATO : 148/2020

CÓDIGO	REF.	DISCRIMINAÇÃO DOS SERVIÇOS	VALOR DO CONTRATO				REALIZADO NO PERÍODO
			Unid.	Preço Unit.	Quant. Contratual	Preço Total	Quant.
02.23.03	SUDECAP	ALAMBRADO	M2	R$ 7,59	300,00	R$ 2.277,00	
02.29		TRANSPORTE DE MAT.DE QUALQUER NATUREZA EM CAÇAMBA					
02.29.01	SUDECAP	CAÇAMBA 5m³	VG	R$ 156,91	20,00	R$ 3.138,20	4,00
07.03		ALVENARIA DE TIJOLO FURADO(BLOCO CERAMICO VEDAÇÃO)					
07.03.05	SUDECAP	E= 15 CM, A REVESTIR	M2	R$ 48,09	100,00	R$ 4.809,00	
08		COBERTURAS E FORROS					
08.01		ENGRADAMENTO EM MADEIRA PARAJU					
08.01.01	SUDECAP	PARA COBERTURA CERAMICA COM TESOURAS COMPLETO	M2	R$ 113,89	2.702,82	R$ 307.824,17	
08.07		COBERTURA EM TELHA CERAMICA					
08.07.02	SUDECAP	COLONIAL PLANA	M2	R$ 55,68	2.702,82	R$ 150.493,02	
08.15		CUMEEIRA					
08.15.01	SUDECAP	CERAMICA	M	R$ 20,25	50,00	R$ 1.012,50	
08.25		FORRO EM PVC					
08.25.01	SUDECAP	FORRO EM PVC LARGURA 20.0 CM COR BRANCA	M2	R$ 35,43	472,50	R$ 16.740,68	
08.85		CALHA DE CHAPA GALVANIZADA					
08.85.29	SUDECAP	Nº 22 GSG, DESENVOLVIMENTO = 100 CM	M	R$ 101,23	200,00	R$ 20.246,00	
10		INSTALAÇAO HIDRO-SANITARIA, INCENDIO E GAS					
10.03		TUBO PVC AGUA SOLDA CLASSE 15 INCLUSIVE CONEXOES					
10.03.01	SUDECAP	D= 20 MM (1/2")	M	R$ 5,06	80,00	R$ 404,80	
10.03.02	SUDECAP	D= 25 MM (3/4")	M	R$ 5,06	80,00	R$ 404,80	
10.10		TUBO PVC ESGOTO, PB, VIROLA E ANEL, INCL. CONEXOES					
10.10.02	SUDECAP	D= 50 MM	M	R$ 16,45	100,00	R$ 1.645,00	
10.10.04	SUDECAP	D= 100 MM	M	R$ 22,78	200,00	R$ 4.556,00	

SECRETARIA MUNICIPAL DE OBRAS E GESTÃO URBANA

BOLETIM MENSAL DE MEDIÇÃO

CONTRATANTE: PREFEITURA MUNICIPAL DE MARIANA

PRESTAÇÃO DE SERVIÇOS DE MANUTENÇÃO, CONSERVAÇÃO E REPAROS DAS INSTALAÇÕES DO CENTRO DE REFERÊNCIA À CRIANÇA E AO ADOLESCENTE (CRIA) NO BAIRRO VILA MAQUINÉ

LICITAÇÃO: PRC 057/2020 - PREGÃO Nº196/2020

CONTRATO : 148/2020

CÓDIGO	REF.	DISCRIMINAÇÃO DOS SERVIÇOS	VALOR DO CONTRATO				REALIZADO NO PERÍODO
			Unid.	Preço Unit.	Quant. Contratual	Preço Total	Quant.
10.10.05	SUDECAP	D= 150 MM	M	R$ 54,41	100,00	R$ 5.441,00	
10.12		TUBO PVC ESGOTO PONTA/BOLSA, SOLDA, INCL.CONEXOES					
10.12.01	SUDECAP	D= 40 MM	M	R$ 10,12	80,00	R$ 809,60	
10.18		CONEXOES					
10.18.01	SUDECAP	ADAPTADOR PVC ROSCA E FLANGE P/ CX.D'AGUA D= 1/2"	UN	R$ 11,39	20,00	R$ 227,80	
10.18.02	SUDECAP	ADAPTADOR PVC ROSCA E FLANGE P/ CX.D'AGUA D= 3/4"	UN	R$ 15,18	20,00	R$ 303,60	
10.18.05	SUDECAP	ADAPTADOR PVC ROSCA E FLANGE P/ CX.D'AGUA D=1 1/2"	UN	R$ 20,25	12,00	R$ 243,00	
10.20		REGISTRO DE PRESSAO					
10.20.11	SUDECAP	COM CANOPLA DL-1416 D= 1/2" FABR MAR/EQUIVALENTE	UN	R$ 56,94	5,00	R$ 284,70	
10.20.12	SUDECAP	COM CANOPLA DL-1416 D= 3/4" FABR MAR/EQUIVALENTE	UN	R$ 46,82	5,00	R$ 234,10	
10.22		REGISTRO DE GAVETA					
10.22.01	SUDECAP	REGISTRO GAVETA BRUTO 1510-B 1/2"FABRIMAR /EQUIVALENTE	UN	R$ 43,02	5,00	R$ 215,10	
10.22.02	SUDECAP	REGISTRO GAVETA BRUTO 1510-B 3/4"FABRIMAR /EQUIVALENTE	UN	R$ 30,37	5,00	R$ 151,85	
10.22.04	SUDECAP	REGISTRO GAVETA BRUTO 1510-B 1 1/4" FABRIMAR/ EQUIVALENTE	UN	R$ 82,25	6,00	R$ 493,50	
10.24		TORNEIRA					
10.24.01	SUDECAP	P/PIA BANCA,ALAVANCA,SAIDA LATERAL 1167-P FABR/EQUIVALENTE	UN	R$ 278,39	10,00	R$ 2.783,90	
10.24.12	SUDECAP	P/TANQUE 1153-MY FABRIMAR/EQUIVALENTE	UN	R$ 46,82	5,00	R$ 234,10	
10.24.17	SUDECAP	DE JARDIM 1128-MY D=3/4" FABRIMAR/EQUIVALENTE	UN	R$ 37,96	10,00	R$ 379,60	
10.24.57	SUDECAP	TORNEIRA P/ COZINHA DE MESA BICA ALTA PERTUTTI OU EQUIVALENTE	UN	R$ 56,94	3,00	R$ 170,82	
10.25		VALVULA					
10.25.02	SUDECAP	P/ PIA 3 1/2X1 1/2" 1623 DARLIFLEX CROMADA/EQUIVALENTE	UN	R$ 56,94	10,00	R$ 569,40	
10.25.11	SUDECAP	P/ LAVATORIO C/LADRAO 7/8" 1603 DARLIFLEX /EQUIVALENTE	UN	R$ 21,51	10,00	R$ 215,10	
10.26		GRELHA E RALO METALICO					

SECRETARIA MUNICIPAL DE OBRAS E GESTÃO URBANA

BOLETIM MENSAL DE MEDIÇÃO

CONTRATANTE: PREFEITURA MUNICIPAL DE MARIANA

PRESTAÇÃO DE SERVIÇOS DE MANUTENÇÃO, CONSERVAÇÃO E REPAROS DAS INSTALAÇÕES DO CENTRO DE REFERÊNCIA À CRIANÇA E AO ADOLESCENTE (CRIA) NO BAIRRO VILA MAQUINÉ

LICITAÇÃO: PRC 057/2020 - PREGÃO Nº196/2020

CONTRATO : 148/2020

CÓDIGO	REF.	DISCRIMINAÇÃO DOS SERVIÇOS	VALOR DO CONTRATO				REALIZADO NO PERÍODO
			Unid.	Preço Unit.	Quant. Contratual	Preço Total	Quant.
10.26.11	SUDECAP	GRELHA/PORTA GRELHA AÇO NOX.FECHO GIRAT.100X100MM	UN	R$ 16,45	4,00	R$ 65,80	
10.26.12	SUDECAP	GRELHA/PORTA GRELHA AÇO NOX.FECHO GIRAT.150X150MM	UN	R$ 22,78	4,00	R$ 91,12	
10.27		CHUVEIRO, LIGAÇAO E S IFAO					
10.27.83	SUDECAP	SIFÃO DE PVC UNIVERSAL	UN	R$ 15,18	10,00	R$ 151,80	
10.30		ACESSORIO DE FIXAÇAO					
10.30.01	SUDECAP	PARAFUSO CASTELO COM BUCHA N.8 E ARRUELA	UN	R$ 6,33	20,00	R$ 126,60	
10.40		LAVATORIO					
10.40.02	SUDECAP	CUBA EMBUTIR OVAL (49X32,5CM) CELITE/EQUIVALENTE. COMPLETO	UN	R$ 354,31	6,00	R$ 2.125,86	
10.41		VASO SANITARIO					
10.41.04	SUDECAP	CONJ.ACOPLADO BRANCA, AZALEA CELITE/EQUIVALENTE COMPLETO	UN	R$ 335,33	10,00	R$ 3.353,30	
10.45		PIA E CUBA					
10.45.03	SUDECAP	CUBA EM AÇO INOX Nº1 (46X30X15CM)C/VALVULA E SIFAO	UN	R$ 211,32	2,00	R$ 422,64	
10.46		TANQUE					
10.46.04	SUDECAP	LOUÇA BRANCA (22LTS) C/COLUNA CELITE/EQUIVALENTE COMPLETO	UN	R$ 556,78	3,00	R$ 1.670,34	
11		INSTALAÇAO ELETRICA E TELEFONICA					
11.02		ELETRODUTO PVC FLEXIVEL CORRUGADO TIGREFLEX/EQUIVALENTE					
11.02.04	SUDECAP	D= 25MM (3/4")	M	R$ 4,43	100,00	R$ 443,00	
11.02.05	SUDECAP	D= 32MM (1")	M	R$ 9,36	100,00	R$ 936,00	
11.15		QUADRO DISTRIBUIÇAO DE CIRCUITOS					
11.15.31	SUDECAP	C/ BARRAMENTO 100A, 16 POSICOES - PADRAO DIN	UN	R$ 436,56	1,00	R$ 436,56	
11.19		DISJUNTOR TERMOMAGNETICO (240V-60HRZ) PADRAO DIN					
11.19.03	SUDECAP	MONOPOLAR 20A	UN	R$ 12,65	4,00	R$ 50,60	
11.19.06	SUDECAP	MONOPOLAR 40A	UN	R$ 13,92	10,00	R$ 139,20	

SECRETARIA MUNICIPAL DE OBRAS E GESTÃO URBANA

BOLETIM MENSAL DE MEDIÇÃO

CONTRATANTE: PREFEITURA MUNICIPAL DE MARIANA

PRESTAÇÃO DE SERVIÇOS DE MANUTENÇÃO, CONSERVAÇÃO E REPAROS DAS INSTALAÇÕES DO CENTRO DE REFERÊNCIA À CRIANÇA E AO ADOLESCENTE (CRIA) NO BAIRRO VILA MAQUINÉ

LICITAÇÃO: PRC 057/2020 - PREGÃO Nº196/2020

CONTRATO : 148/2020

CÓDIGO	REF	DISCRIMINAÇÃO DOS SERVIÇOS	VALOR DO CONTRATO					REALIZADO NO PERÍODO
			Unid.	Preço Unit.		Quant. Contratual	Preço Total	Quant.
44.01.02	SUDECAP	ENGENHEIRO INTERMEDIARIO	MES	R$	10.123,20	0,60	R$ 6.073,92	0,15
44.01.05	SUDECAP	TECNICO DE SEGURANCA	MES	R$	3.669,66	0,60	R$ 2.201,80	
44.01.06	SUDECAP	MESTRE DE OBRAS	MES	R$	5.061,60	0,60	R$ 3.036,96	
44.01.07	SUDECAP	ENCARREGADO	MES	R$	5.061,60	3,00	R$ 15.184,80	0,20
45		EQUIPAMENTOS						
45.01		VEICULOS						
45.01.01	SUDECAP	LOCACAO VEICULO POPULAR MOTOR 1.0 C/ AR E SEGURO SEM COMBUSTIVEL	MES	R$	2.038,56	3,00	R$ 6.115,68	1,00
45.01.03	SUDECAP	LOCAÇÃO VEICULO TIPO PICAPE LEVE C/ SEGURO SEM COMBUSTÍVEL	MES	R$	2.391,61	3,00	R$ 7.174,83	1,00
45.02		COMBUSTÍVEIS						
45.02.01	SUDECAP	GASOLINA	L	R$	5,29	450,00	R$ 2.380,50	150,00
45.02.02	SUDECAP	ETANOL	L	R$	3,25		R$ -	
45.02.03	SUDECAP	OLEO D ESEL	L	R$	4,16		R$ -	
						TOTAIS ->	R$ 962.773,03	

R$ 31.827,18 (TRINTA E UM MIL OITOCENTOS E VINTE E SETE REAIS E DEZOITO CENTAVOS)

GMP Construções Eireli - EPP
Responsável Técnico/Contratada

Carlos Henrique Reis Antunes - CREA-MG 99.192/D
Engenheiro Fiscal

PREFEITURA MUNICIPAL DE MARIANA

PRESTAÇÃO DE SERVIÇOS DE MANUTENÇÃO, CONSERVAÇÃO E REPAROS DAS INSTALAÇÕES DO CENTRO DE REFERÊNCIA À CRIANÇA E AO ADOLESCENTE (CRIA) NO BAIRRO VILA MAQUINÉ - LICITAÇÃO PRC 057/2020 - PREGÃO Nº 196/2020 - CONTRATO 148/2020

1a MEDIÇÃO - PERÍODO: 01/02/21 A 31/03/21

RELATÓRIO FOTOGRÁFICO

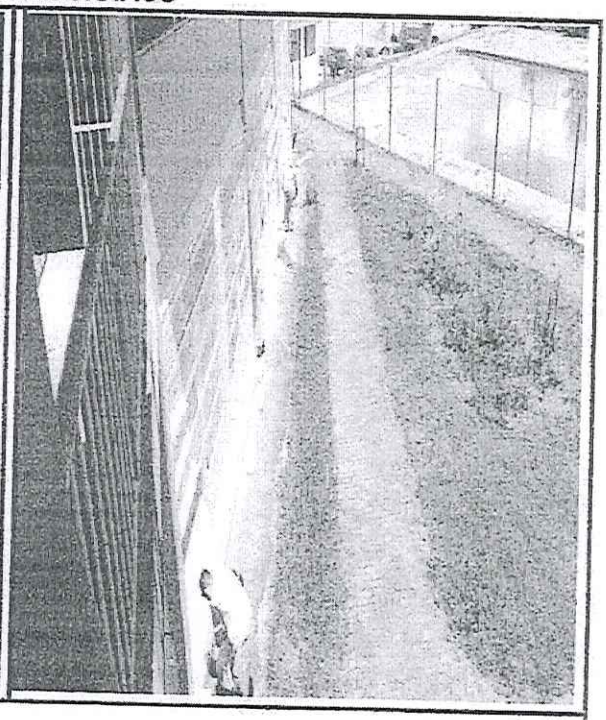

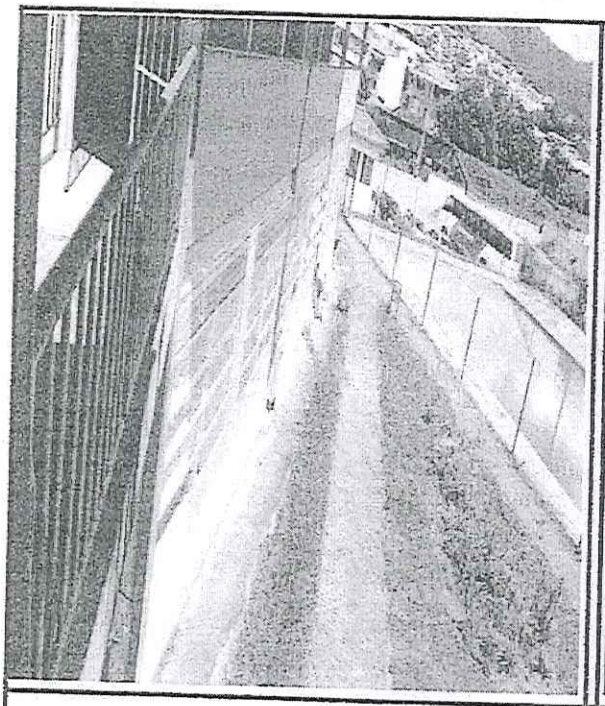

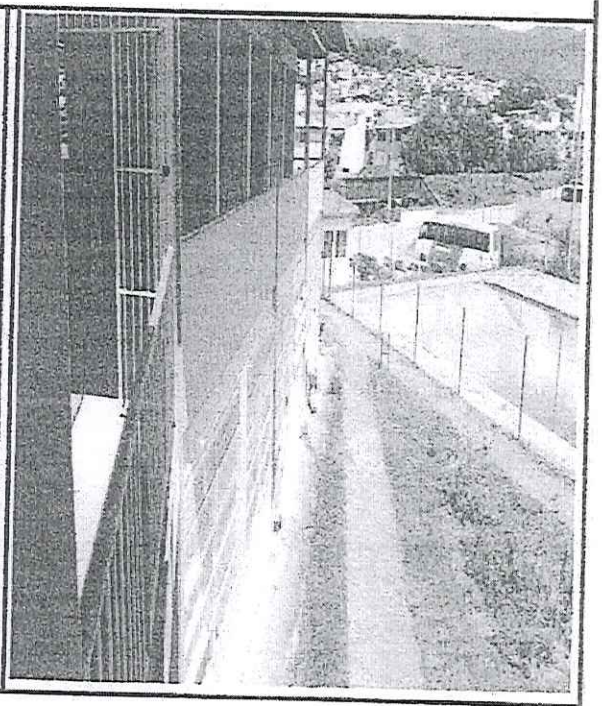

PREFEITURA MUNICIPAL DE MARIANA

PRESTAÇÃO DE SERVIÇOS DE MANUTENÇÃO, CONSERVAÇÃO E REPAROS DAS INSTALAÇÕES DO CENTRO DE REFERÊNCIA À CRIANÇA E AO ADOLESCENTE (CRIA) NO BAIRRO VILA MAQUINÉ - LICITAÇÃO PRC 057/2020 - PREGÃO Nº 196/2020 - CONTRATO 148/2020

1a MEDIÇÃO - PERÍODO: 01/02/21 A 31/03/21

RELATÓRIO FOTOGRÁFICO

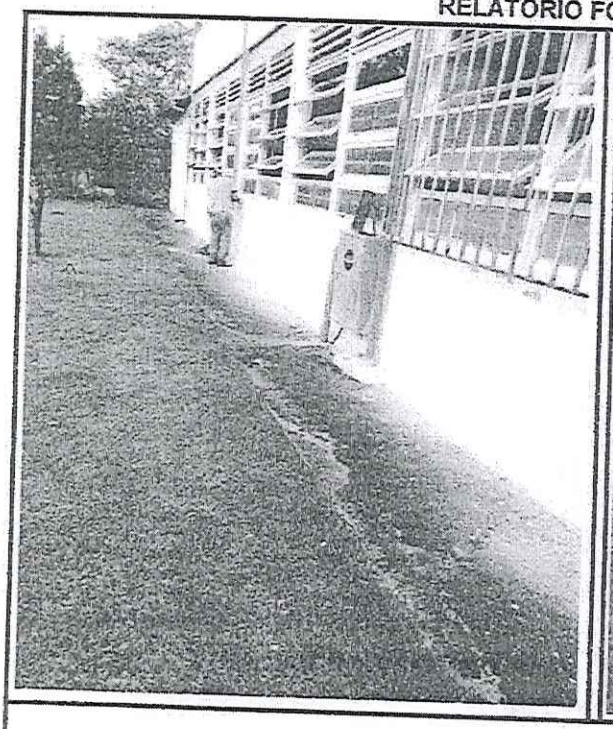

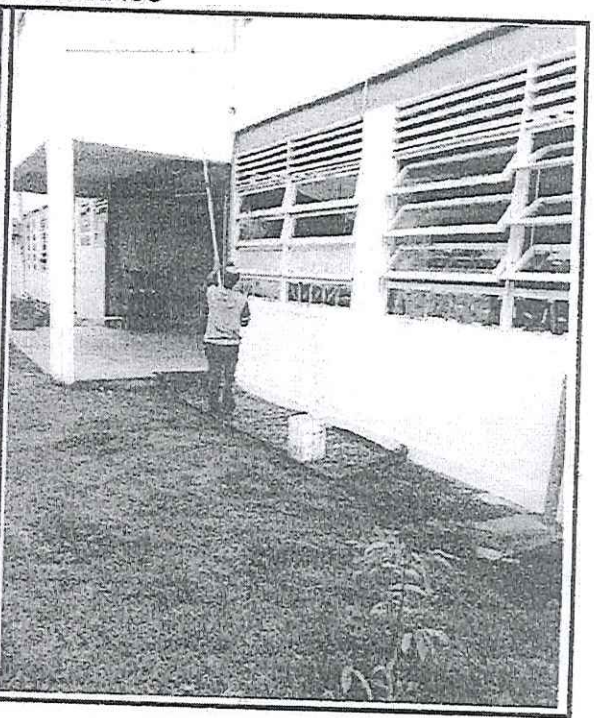

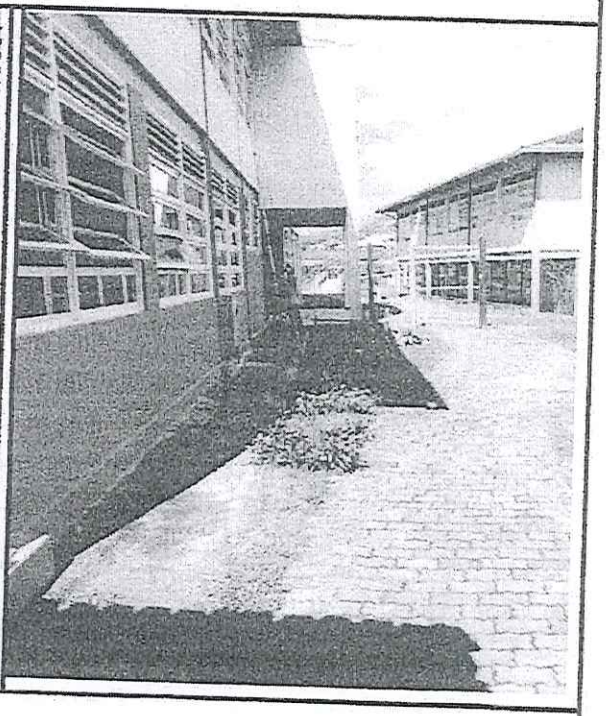

PREFEITURA MUNICIPAL DE MARIANA

PRESTAÇÃO DE SERVIÇOS DE MANUTENÇÃO, CONSERVAÇÃO E REPAROS DAS INSTALAÇÕES DO CENTRO DE REFERÊNCIA À CRIANÇA E AO ADOLESCENTE (CRIA) NO BAIRRO VILA MAQUINÉ - LICITAÇÃO PRC 057/2020 - PREGÃO Nº 196/2020 - CONTRATO 148/2020

1a MEDIÇÃO - PERÍODO: 01/02/21 A 31/03/21

RELATÓRIO FOTOGRÁFICO

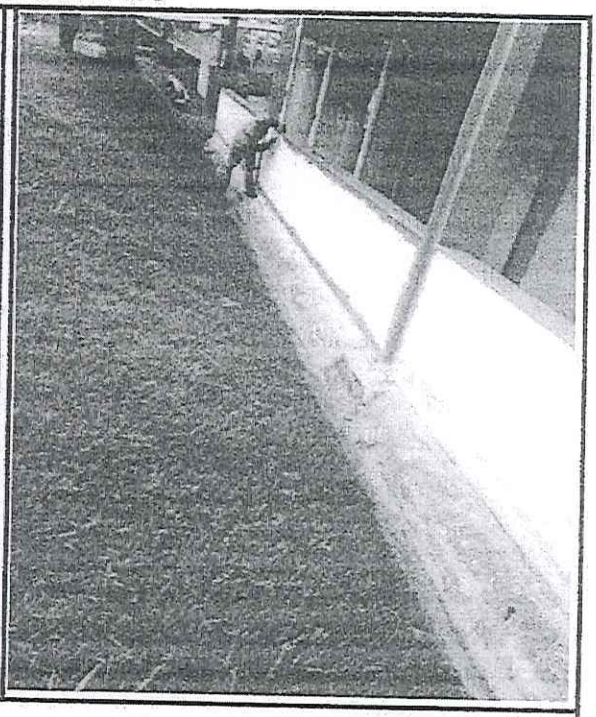

SECRETARIA MUNICIPAL DE OBRAS E GESTÃO URBANA

BOLETIM MENSAL DE MEDIÇÃO

CONTRATANTE: PREFEITURA MUNICIPAL DE MARIANA

PRESTAÇÃO DE SERVIÇOS DE MANUTENÇÃO, CONSERVAÇÃO E REPAROS DA POLICLINICA - BAIRRO VILA APARECIDA

LICITAÇÃO: PRC 196/2020 - PREGÃO Nº 057/2020

CONTRATO : ARP 148/2020

BOLETIM MEDIÇÃO Nº: 01

PERÍODO DA MEDIÇÃO: 01/02/21 A 31/03/21

VALOR ESTIMADO: R$ 834.413,75

DATA: 01/04/2021

SALDO ATUAL: R$ 731.463,42

R$ 0,00 | ESTA MEDIÇÃO: R$ 102.950,33 | MEDIDO TOTAL: R$ 102.950,33

CÓDIGO	REF.	DISCRIMINAÇÃO DOS SERVIÇOS	VALOR DO CONTRATO				ACUMULADO ANTERIOR		REALIZADO NO PERÍODO		ACUMULADO TOTAL		SALDO DO CONTRATO	
			Und.	Preço Unit.	Quant. Contratual	Preço Total	Quant.	Valor Total	Quant.	Valor Total	Quant.	Valor Total	Quant.	Valor Total
01.04		TAPUME PADRAO SUDECAP (TIPO I, II E III)												
01.04.11	SUDECAP	FITA ZEBRADA AMARELA PARA SINALIZAÇÃO - 7CM	M	R$ 2,53	1.000,00	R$ 2.530,00		R$ -	400,00	R$ 1.012,00	400,00	R$ 1.012,00	600,00	R$ 1.518,00
01.04.20	SUDECAP	REMANEJAMENTO DE TAPUME	M	R$ 6,33		R$ -		R$ -		R$ -	0,00	R$	0,00	R$ -
01.09		CONTAINER 6,0X2,30X2,82 M COM ISOLAMENTO TERMICO												
01.09.01	SUDECAP	MOBILIZACAO DE CONTAINER	UN	R$ 632,70	1,00	R$ 632,70		R$ -		R$ -	0,00	R$	1,00	R$ 632,70
01.09.10	SUDECAP	DEPOSITO E FERRAMENTARIA COM LAVATORIO	MES	R$ 569,43	3,00	R$ 1.708,29		R$ -		R$ -	0,00	R$	3,00	R$ 1.708,29
01.09.11	SUDECAP	DESMOBILIZAÇÃO DE CONTAINER	UN	R$ 569,43	1,00	R$ 569,43		R$ -		R$ -	0,00	R$	1,00	R$ 569,43
01.09.15	SUDECAP	INSTALAÇÕES PARA CONTAINER DEPOSITO E FERRAMENTARIA COM LAVATORIO	UN	R$ 202,46	1,00	R$ 202,46		R$ -		R$ -	0,00	R$	1,00	R$ 202,46
01.10		BANHEIRO QUIMICO												
01.10.01	SUDECAP	BANHEIRO QUIMICO 110X120X230CM COM MANUTENCAO	MES	R$ 632,70	3,00	R$ 1.898,10		R$ -		R$ -	0,00	R$	3,00	R$ 1.898,10
01.11		SINALIZAÇAO												
01.11.06	SUDECAP	CONE MASTER 75CM BASE DE BORRACHA CORPO POLIETILEN	UN	R$ 56,94	30,00	R$ 1.708,20		R$ -	20,00	R$ 1.138,80	20,00	R$ 1.138,80	10,00	R$ 569,40
01.29		ANDAIME FACHADEIRO												
01.29.01	SUDECAP	ANDAIME FACHADEIRO INCLUSIVE FORRO METALICO	M2MES	R$ 3,16	1800,00	R$ 5.688,00		R$ -	300,00	R$ 948,00	300,00	R$ 948,00	1500,00	R$ 4.740,00
01.29.03	SUDECAP	MONTAGEM DE ANDAIME FACHADEIRO	M2	R$ 1,65	600,00	R$ 990,00		R$ -	300,00	R$ 495,00	300,00	R$ 495,00	300,00	R$ 495,00
01.29.04	SUDECAP	DESMONTAGEM DE ANDAIME FACHADEIRO	M2	R$ 1,77	600,00	R$ 1.062,00		R$ -		R$ -	0,00	R$	600,00	R$ 1.062,00
02		DEMOLIÇOES E REMOÇOES												
02.01		REMOÇAO DE TELHA INCLUSIVE EMPILHAMENTO												
02.01.01	SUDECAP	METALICA OU PVC	M2	R$ 3,80	1.257,23	R$ 4.777,48		R$ -		R$ -	0,00	R$	1257,23	R$ 4.777,48
02.02		REMOÇAO DE CALHA, RUFO E CONDUTOR,INCL.AFASTAMENTO												
02.02.01	SUDECAP	DE CALHA GALVANIZADA OU PVC	M	R$ 3,80	250,56	R$ 952,13		R$ -		R$ -	0,00	R$	250,56	R$ 952,13
02.02.05	SUDECAP	DE RUFO DE CHAPA GALVANIZADA	M	R$ 2,53	320,28	R$ 810,31		R$ -		R$ -	0,00	R$	320,28	R$ 810,31
02.02.10	SUDECAP	DE CONDUTOR DE CHAPA GALVANIZADA OU PVC	M	R$ 2,53	100,00	R$ 253,00		R$ -		R$ -	0,00	R$	100,00	R$ 253,00
02.03		REMOÇAO DE ENGRADAMENTO DE TELHADO INCL.EMPILHAM.												
02.03.01	SUDECAP	DE TELHA METALICA OU PVC	M2	R$ 5,06	1.257,23	R$ 6.361,59		R$ -		R$ -	0,00	R$	1257,23	R$ 6.361,59
02.04		REMOÇAO DE FORRO INCLUSIVE EMPILHAMENTO												
02.04.10	SUDECAP	DE GESSO	M2	R$ 9,49	200,00	R$ 1.898,00		R$ -		R$ -	0,00	R$	200,00	R$ 1.898,00
02.06		REMOÇAO DE ESQUADRIA DE MADEIRA INCL. EMPILHAMENTO												
02.06.01	SUDECAP	DE PORTA OU JANELA INCLUSIVE MARCO E ALIZAR	M2	R$ 10,12	56,70	R$ 573,80		R$ -		R$ -	0,00	R$	56,70	R$ 573,80
02.09		DEMOLIÇAO DE REVESTIMENTO INCLUSIVE AFASTAMENTO												
02.09.01	SUDECAP	DE REBOCO	M2	R$ 1,97	639,10	R$ 1.259,03		R$ -	639,10	R$ 1.259,03	639,10	R$ 1.259,03	0,00	R$ -
02.19		DEMOLIÇAO DE DIVISORIA INCLUSIVE AFASTAMENTO												
02.19.06	SUDECAP	DE LAMINADO	M2	R$ 0,76	2000,00	R$ 1.520,00		R$ -		R$ -	0,00	R$	2000,00	R$ 1.520,00
02.21		REMOÇAO DE PEÇAS DIVERSAS												
02.21.01	SUDECAP	LOUÇAS	UN	R$ 49,35	30,00	R$ 1.480,50		R$ -		R$ -	0,00	R$	30,00	R$ 1.480,50
02.21.02	SUDECAP	FERRAGENS (DOBRADIÇAS, FECHADURAS, MAÇANETAS)	UN	R$ 10,12	30,00	R$ 303,60		R$ -		R$ -	0,00	R$	30,00	R$ 303,60
02.21.03	SUDECAP	METAIS COMUNS(CONDUITE,SIFAO, REGISTRO, TORNEIRA)	UN	R$ 10,12	20,00	R$ 202,40		R$ -		R$ -	0,00	R$	20,00	R$ 202,40

SECRETARIA MUNICIPAL DE OBRAS E GESTÃO URBANA

BOLETIM MENSAL DE MEDIÇÃO

CONTRATANTE: PREFEITURA MUNICIPAL DE MARIANA

PRESTAÇÃO DE SERVIÇOS DE MANUTENÇÃO, CONSERVAÇÃO E REPAROS DA POLICLINICA - BAIRRO VILA APARECIDA

LICITAÇÃO: PRC 196/2020 - PREGÃO Nº 057/2020

CONTRATO : ARP 148/2020

BOLETIM MEDIÇÃO Nº: 01

PERÍODO DA MEDIÇÃO: 01/02/21 A 31/03/21

VALOR ESTIMADO: R$ 834.413,75

DATA: 01/04/2021

SALDO ATUAL: R$ 731.463,42

R$ 0,00 | ESTA MEDIÇÃO: R$ 102.950,33 | MEDIDO TOTAL: R$ 102.950,33

CÓDIGO	REF.	DISCRIMINAÇÃO DOS SERVIÇOS	VALOR DO CONTRATO				ACUMULADO ANTERIOR		REALIZADO NO PERÍODO		ACUMULADO TOTAL		SALDO DO CONTRATO	
			Unid.	Preço Unit.	Quant. Contratual	Preço Total	Quant.	Valor Total	Quant.	Valor Total	Quant.	Valor Total	Quant.	Valor Total
02.21.05	SUDECAP	REMOÇÃO DE LUMINARIA FLUORESCENTE	UN	R$ 1,27	50,00	R$ 63,50		R$ -		R$ -	0,00	R$ -	50,00	R$ 63,50
02.27		CARGA DE MATERIAL DEMOLIDO SOBRE CAMINHAO												
02.27.01	SUDECAP	MANUAL	M3	R$ 15,18	60,00	R$ 910,80		R$ -		R$ -	0,00	R$ -	60,00	R$ 910,80
02.29		TRANSPORTE DE MAT.DE QUALQUER NATUREZA EM CAÇAMBA												
02.29.01	SUDECAP	CAÇAMBA 5m³	VG	R$ 156,91	15,00	R$ 2.353,65		R$ -	5,00	R$ 784,55	5,00	R$ 784,55	10,00	R$ 1.569,10
03		TRABALHOS EM TERRA												
03.01	SUDECAP	DESMATAMENTO, DESTOCAMENTO E LIMPEZA DO TERRENO												
03.01.01	SUDECAP	CAPINA MANUAL DE TERRENO	M2	R$ 1,27	50,14	R$ 63,67		R$ -	50,14	R$ 63,67	50,14	R$ 63,67	0,00	R$ -
03.15		ATERRO COMPACTADO												
03.15.02	SUDECAP	COM PLACA VIBRATORIA	M3	R$ 15,18	10,03	R$ 152,22		R$ -	10,03	R$ 152,22	10,03	R$ 152,22	0,00	R$ -
08.12		COBERTURA EM TELHA METALICA												
08.12.40	SUDECAP	GALVANIZADA TRAPEZOIDAL E=0,50MM SIMPLES	M2	R$ 31,64	1.257,23	R$ 39.778,82		R$ -		R$ -	0,00	R$ -	1257,23	R$ 39.778,82
08.15		CUMEEIRA												
08.15.40	SUDECAP	METALICA GALVANIZADA TRAPEZOIDAL E=0,50M M/SIMPLES)	M	R$ 31,64	100,00	R$ 3.164,00		R$ -		R$ -	0,00	R$ -	100,00	R$ 3.164,00
08.25		FORRO EM PVC												
08.25.01	SUDECAP	FORRO EM PVC LARGURA 20,0 CM COR BRANCA	M2	R$ 35,43	200,00	R$ 7.086,00		R$ -		R$ -	0,00	R$ -	200,00	R$ 7.086,00
08.85		CALHA DE CHAPA GALVANIZADA												
08.85.29	SUDECAP	Nº 22 GSG, DESENVOLVIMENTO = 100 CM	M	R$ 101,23	250,56	R$ 25.364,19		R$ -		R$ -	0,00	R$ -	250,56	R$ 25.364,19
08.87		RUFO E CONTRA-RUFO DE CHAPA GALVANIZADA												
08.87.45	SUDECAP	Nº 24 GSG, DESENVOLVIMENTO = 25 CM	M	R$ 18,98	320,28	R$ 6.078,91		R$ -		R$ -	0,00	R$ -	320,28	R$ 6.078,91
09.12		PINTURA ASFALTICA IMPERMEABILIZANTE												
09.12.01	SUDECAP	PINTURA COM TINTA ASFALTICA IMPERMEABILIZANTE DILUIDA EM SOLVENTE, PARA MATERIAIS CIMENTICIOS, METAL E MADEIRA	M2	R$ 12,65	116,20	R$ 1.469,87		R$ -	116,20	R$ 1.469,87	116,20	R$ 1.469,87	0,00	R$ -
10		INSTALAÇAO HIDRO-SANITARIA, INCENDIO E GÁS												
10.03		TUBO PVC AGUA SOLDA CLASSE 15 INCLUSIVE CONEXOES												
10.03.01	SUDECAP	D= 20 MM (1/2")	M	R$ 5,06	100,00	R$ 506,00		R$ -		R$ -	0,00	R$ -	100,00	R$ 506,00
10.03.02	SUDECAP	D= 25 MM (3/4")	M	R$ 5,06	120,00	R$ 607,20		R$ -		R$ -	0,00	R$ -	120,00	R$ 607,20
10.03.04	SUDECAP	D= 40 MM (1 1/4")	M	R$ 10,12	50,00	R$ 506,00		R$ -		R$ -	0,00	R$ -	50,00	R$ 506,00
10.10		TUBO PVC ESGOTO, PB, VIROLA E ANEL, INCL. CONEXOES												
10.10.02	SUDECAP	D= 50 MM	M	R$ 16,45	50,00	R$ 822,50		R$ -		R$ -	0,00	R$ -	50,00	R$ 822,50
10.10.04	SUDECAP	D= 100 MM	M	R$ 22,78	120,00	R$ 2.733,60		R$ -		R$ -	0,00	R$ -	120,00	R$ 2.733,60
10.22		REGISTRO DE GAVETA												
10.22.01	SUDECAP	REGISTRO GAVETA BRUTO 1510-B 1/2"FABRIMAR /EQUIVALENTE	UN	R$ 43,02	6,00	R$ 258,12		R$ -		R$ -	0,00	R$ -	6,00	R$ 258,12
10.22.02	SUDECAP	REGISTRO GAVETA BRUTO 1510-B 3/4"FABRIMAR /EQUIVALENTE	UN	R$ 30,37	6,00	R$ 182,22		R$ -		R$ -	0,00	R$ -	6,00	R$ 182,22
10.24		TORNEIRA												
10.24.12	SUDECAP	P/TANQUE 1153-MY FABRIMAR/EQUIVALENTE	UN	R$ 46,82	2,00	R$ 93,64		R$ -		R$ -	0,00	R$ -	2,00	R$ 93,64
10.24.27	SUDECAP	P/LAVATORIO 1190-DL D=1/2" FABRIMAR/EQUIVALENTE	UN	R$ 139,19	20,00	R$ 2.783,80		R$ -		R$ -	0,00	R$ -	20,00	R$ 2.783,80
10.24.57	SUDECAP	TORNEIRA P/ COZINHA DE MESA BICA ALTA PERTUTIDU EQUIVALENTE	UN	R$ 56,94	5,00	R$ 284,70		R$ -		R$ -	0,00	R$ -	5,00	R$ 284,70

16/04/2021

SECRETARIA MUNICIPAL DE OBRAS E GESTÃO URBANA

BOLETIM MENSAL DE MEDIÇÃO

CONTRATANTE: PREFEITURA MUNICIPAL DE MARIANA

PRESTAÇÃO DE SERVIÇOS DE MANUTENÇÃO, CONSERVAÇÃO E REPAROS DA POLICLINICA - BAIRRO VILA APARECIDA

LICITAÇÃO: PRC 196/2020 - PREGÃO Nº 057/2020

CONTRATO : ARP 148/2020

BOLETIM MEDIÇÃO Nº: 01

PERÍODO DA MEDIÇÃO: 01/02/21 A 31/03/21

VALOR ESTIMADO: R$ 834.413,75

DATA: 01/04/2021

SALDO ATUAL: R$ 731.463,42

R$0,00 | ESTA MEDIÇÃO: R$ 102.950,33 | MEDIDO TOTAL: R$ 102.950,33

CÓDIGO	REF.	DISCRIMINAÇÃO DOS SERVIÇOS	VALOR DO CONTRATO				ACUMULADO ANTERIOR		REALIZADO NO PERÍODO		ACUMULADO TOTAL		SALDO DO CONTRATO	
			Unid.	Preço Unit.	Quant. Contratual	Preço Total	Quant.	Valor Total	Quant.	Valor Total	Quant.	Valor Total	Quant.	Valor Total
10.25		VALVULA												
10.25.02	SUDECAP	P/ FIA 3 1/2X . 1/2" 1623 DARLIFLEX CROMADA/EQUIVALENTE	UN	R$ 56,94	5,00	R$ 284.70		R$ -		R$ -	0,00	R$ -	5,00	R$ 284,70
10.25.13	SUDECAP	P/ LAVATORIO 1601 FABRIMAR OU EQUIVALENTE	UN	R$ 44,29	20,00	R$ 885 80		R$ -		R$ -	0,00	R$ -	20,00	R$ 885,80
10.25.17	SUDECAP	PARA TANQUE - 1/4" 1606 DARLIFLEX CROMADA/EQUIVALENTE	UN	R$ 10,12	2,00	R$ 20 24		R$ -		R$ -	0,00	R$ -	2,00	R$ 20,24
10.30		ACESSORIO DE FIXAÇAO												
10.30.01	SUDECAP	PARAFUSO CASTELO COM BUCHA N.8 E ARRUELA	UN	R$ 6,33	60,00	R$ 379 80		R$ -		R$ -	0,00	R$ -	60,00	R$ 379,80
10.40		LAVATORIO												
10.40.02	SUDECAP	CUBA EMBUTIR OVAL (49X32,5CM) CELITE/EQUIVALENTE, COMPLETO	UN	R$ 354,31	20,00	R$ 7.086.20		R$ -		R$ -	0,00	R$ -	20,00	R$ 7.086,20
10.41		VASO SANITARIO												
10.41.04	SUDECAP	CONJ.ACOPLADO BRANCA, AZALEA CELITE/EQUIVALENTE COMPLETO	UN	R$ 335,33	10,00	R$ 3.353.30		R$ -		R$ -	0,00	R$ -	10,00	R$ 3.353,30
10.46		TANQUE												
10.46.04	SUDECAP	LOUÇA BRANCA (22LTS) C/COLUNA CELITE/EQUIVALENTE COMPLETO	UN	R$ 556,78	2,00	R$ 1.113.56		R$ -		R$ -	0,00	R$ -	2,00	R$ 1.113,56
11		INSTALAÇAO ELETRICA E TELEFONICA												
11.02		ELETRODUTO PVC FLEXIVEL CORRUGADO TIGREFLEX/EQUIVALENTE												
11.02.04	SUDECAP	D= 25MM (3/4")	M	R$ 4,43	200,00	R$ 886 00		R$ -		R$ -	0,00	R$ -	200,00	R$ 886,00
11.02.05	SUDECAP	D= 32MM (1")	M	R$ 9,36	100,00	R$ 936 00		R$ -		R$ -	0,00	R$ -	100,00	R$ 936,00
11.15		QUADRO DISTRIBUIÇAO DE CIRCUITOS												
11.15.02	SUDECAP	ATE 12 CIRCUITOS	UN	R$ 113,89	3,00	R$ 341 67		R$ -		R$ -	0,00	R$ -	3,00	R$ 341,67
11.18		DISJUNTOR TERMOMAGNETICO (240V-60HRZ) - PADRAO NEMA												
11.18.16	SUDECAP	BIPOLAR 10KA 40A	UN	R$ 87,31	10,00	R$ 873 10		R$ -		R$ -	0,00	R$ -	10,00	R$ 873,10
11.18.33	SUDECAP	TRIPOLAR 10KA 100A	UN	R$ 164,50	3,00	R$ 493.50		R$ -		R$ -	0,00	R$ -	3,00	R$ 493,50
11.19		DISJUNTOR TERMOMAGNETICO (240V-60HRZ) PADRAO DIN												
11.19.03	SUDECAP	MONOPOLAR 20A	UN	R$ 12,65	20,00	R$ 253 00		R$ -		R$ -	0,00	R$ -	20,00	R$ 253,00
11.19.06	SUDECAP	MONOPOLAR 40A	UN	R$ 13,92	10,00	R$ 139 20		R$ -		R$ -	0,00	R$ -	10,00	R$ 139,20
11.19.13	SUDECAP	BIPOLAR 32A	UN	R$ 46,82	10,00	R$ 468.20		R$ -		R$ -	0,00	R$ -	10,00	R$ 468,20
11.24		CABO FLEXÍVEL NÃO HALOGÊNO												
11.24.05	SUDECAP	# 2,5 MM2, ISOLAMENTO 750V	M	R$ 1,77	500,00	R$ 885 00		R$ -		R$ -	0,00	R$ -	500,00	R$ 885,00
11.24.06	SUDECAP	# 4,0 MM2, ISOLAMENTO 750V	M	R$ 3,04	500,00	R$ 1.520 00		R$ -		R$ -	0,00	R$ -	500,00	R$ 1.520,00
11.24.07	SUDECAP	# 6,0 MM2, ISOLAMENTO 750V	M	R$ 3,80	200,00	R$ 760 00		R$ -		R$ -	0,00	R$ -	200,00	R$ 760,00
11.24.08	SUDECAP	# 10,0 MM2, ISOLAMENTO 750V	M	R$ 6,33	100,00	R$ 633 00		R$ -		R$ -	0,00	R$ -	100,00	R$ 633,00
11.30		INTERRUPTOR, TOMADA E ACESS. SILENTOQUE PIAL/EQUIVALENTE												
11.30.13	SUDECAP	INTERRUPTOR SIMPLES 10A/250V R.1000 SEM PLACA OU EQUIVALENTE	UN	R$ 13,92	30,00	R$ 417 60		R$ -		R$ -	0,00	R$ -	30,00	R$ 417,60
11.30.14	SUDECAP	INTERRUPTOR PARALELO 10A/250V R.1001 SEM PLACA OU EQUIVALENTE	UN	R$ 12,65	20,00	R$ 253 00		R$ -		R$ -	0,00	R$ -	20,00	R$ 253,00
11.30.21	SUDECAP	TOMADA 10A/250V-2P SEM PLACA R.5432# SILENTOQUE OU EQUIVALENTE	UN	R$ 8,86	50,00	R$ 443 00		R$ -		R$ -	0,00	R$ -	50,00	R$ 443,00
11.60		LAMPADAS - 127V/220V												

16/04/2021

SECRETARIA MUNICIPAL DE OBRAS E GESTÃO URBANA

BOLETIM MENSAL DE MEDIÇÃO

CONTRATANTE: PREFEITURA MUNICIPAL DE MARIANA

PRESTAÇÃO DE SERVIÇOS DE MANUTENÇÃO, CONSERVAÇÃO E REPAROS DA POLICLINICA--BAIRRO VILA APARECIDA

LICITAÇÃO: PRC 196/2020 - PREGÃO Nº 057/2020

CONTRATO : ARP 148/2020

BOLETIM MEDIÇÃO Nº:	01
PERÍODO DA MEDIÇÃO:	01/02/21 A 31/03/21
VALOR ESTIMADO:	R$ 834.413,75
DATA:	01/04/2021
SALDO ATUAL:	R$ 731.463,42

R$ 0,00 — ESTA MEDIÇÃO: R$ 102.959,33 — MEDIDO TOTAL: R$ 102.959,33

CÓDIGO	REF.	DISCRIMINAÇÃO DOS SERVIÇOS	VALOR DO CONTRATO				ACUMULADO ANTERIOR		REALIZADO NO PERÍODO		ACUMULADO TOTAL		SALDO DO CONTRATO	
			Unid.	Preço Unit.	Quant. Contratual	Preço Total	Quant.	Valor Total	Quant.	Valor Total	Quant.	Valor Total	Quant.	Valor Total
11.60.03	SUDECAP	LAMPADA LED 9W SOQUETE ROSCA	UN	R$ 20,25	100,00	R$ 2.025,00		R$ -		R$ -	0,00	R$ -	100,00	R$ 2.025,00
12		ESQUADRIA DE MADEIRA (MARCENARIA)												
12.04		PORTA ABRIR EM MADEIRA DE LEI, PRANCHETA COMPLETA												
12.04.12	SUDECAP	70 X 210 CM, 357-E49-ML60 CROMADA	UN	R$ 569,43	10,00	R$ 5.694,30		R$ -		R$ -	0,00	R$ -	10,00	R$ 5.694,30
12.04.13	SUDECAP	80 X 210 CM, 357-E49-ML60 CROMADA	UN	R$ 569,43	10,00	R$ 5.694,30		R$ -		R$ -	0,00	R$ -	10,00	R$ 5.694,30
12.04.41	SUDECAP	90 X 210 DEF.FIS.C/PROT.PLURIG.H=40CM E BARRA CROM	UN	R$ 683,32	30,00	R$ 20.499,60		R$ -		R$ -	0,00	R$ -	30,00	R$ 20.499,60
14		REVESTIMENTOS												
14.05		REVESTIMENTO COM ARGAMASSA DE CIMENTO, CAL E AREIA												
14.05.05	SUDECAP	CHAPISCO COM ARGAMASSA 1:3 CIM./AREIA, A COLHER	M2	R$ 5,06	2.286,94	R$ 11.571,90		R$ -	639,10	R$ 3.233,85	639,10	R$ 3.233,85	1647,84	R$ 8.338,05
14.05.21	SUDECAP	EMBOÇO COM ARGAMASSA 1:6 CIMENTO E AREIA	M2	R$ 20,25	2.286,94	R$ 46.312,45		R$ -	639,10	R$ 12.941,78	639,10	R$ 12.941,78	1647,84	R$ 33.368,68
14.17		REVESTIMENTO COM CERAMICA												
14.17.13	SUDECAP	25X33,5 CM LINHA FORMA SLIM BRANCA ELIANE/EQUIVALENTE	M2	R$ 45,55	2.286,94	R$ 104.169,93		R$ -	639,10	R$ 29.111,01	639,10	R$ 29.111,01	1647,84	R$ 75.058,93
15		PISOS, RODAPES, SOLEIRAS E PEITORIS												
15.04		CONTRAPISO DESEMPENADO, COM ARG.1:3 SEM JUNTA												
15.04.07	SUDECAP	E= 3,0 CM	M2	R$ 27,84	2.000,00	R$ 55.680,00		R$ -		R$ -	0,00	R$ -	2000,00	R$ 55.680,00
15.08		PISO CIMENTADO ACAB. LISO ARGAMASSA 1:3 JUNTA SECA												
15.08.02	SUDECAP	E= 2,0 CM	M2	R$ 34,17	50,14	R$ 1.713,20		R$ -		R$ -	0,00	R$ -	50,14	R$ 1.713,20
15.17	SUDECAP	PISO CERAMICO												
15.17.20	SUDECAP	PE-S (33,5X33,5)CM URBANUS GRAY/WHITE ELIANE/EQUIVALENTE	M2	R$ 45,55		R$ -		R$ -		R$ -	0,00	R$ -	0,00	R$ -
15.17.22	SUDECAP	PE-S 45X45CM CARGO PLUS COR GRAY/WHITE ELIANE-EQUIVALENTE	M2	R$ 60,74	2.000,00	R$ 121.480,00		R$ -		R$ -	0,00	R$ -	2000,00	R$ 121.480,00
15.46		RODAPE DE PEDRA												
15.46.08	SUDECAP	MARMORE BRANCO, H=7 CM	M	R$ 27,84	2.120,00	R$ 59.020,80		R$ -		R$ -	0,00	R$ -	2120,00	R$ 59.020,80
15.54		SOLEIRA DE PEDRA												
15.54.07	SUDECAP	SOLEIRA DE GRANITO CINZA CORUMBA E= 2 CM	M2	R$ 186,01	38,60	R$ 7.179,99		R$ -		R$ -	0,00	R$ -	38,60	R$ 7.179,99
15.58		PEITORIL DE PEDRA												
15.58.03	SUDECAP	PEITORIL DE MARMORE BRANCO, E= 3 CM	M2	R$ 240,43	98,25	R$ 23.621,53		R$ -		R$ -	0,00	R$ -	98,25	R$ 23.621,53
16		VIDROS, ESPELHOS E ACESSORIOS												
16.02		VIDRO LISO												
16.02.02	SUDECAP	INCOLOR, E=3MM, COLOCADO	M2	R$ 196,14	50,00	R$ 9.807,00		R$ -		R$ -	0,00	R$ -	50,00	R$ 9.807,00
16.06		VIDRO CANELADO												
16.06.05	SUDECAP	INCOLOR, E= 4MM, COLOCADO	M2	R$ 155,64	20,00	R$ 3.112,80		R$ -		R$ -	0,00	R$ -	20,00	R$ 3.112,80
16.08		VIDRO ARAMADO												
16.08.05	SUDECAP	BRANCO, E=7MM, COLOCADO	M2	R$ 296,10	20,00	R$ 5.922,00		R$ -		R$ -	0,00	R$ -	20,00	R$ 5.922,00
16.20		ESPELHO NACIONAL												
16.20.01	SUDECAP	E= 4MM, COLOCADO COM PARAFUSO FINESON	M2	R$ 225,24	10,00	R$ 2.252,40		R$ -		R$ -	0,00	R$ -	10,00	R$ 2.252,40
17		PINTURA												
17.01		CAIAÇAO												

16/04/2021

SECRETARIA MUNICIPAL DE OBRAS E GESTÃO URBANA

BOLETIM MENSAL DE MEDIÇÃO

CONTRATANTE: PREFEITURA MUNICIPAL DE MARIANA

PRESTAÇÃO DE SERVIÇOS DE MANUTENÇÃO, CONSERVAÇÃO E REPAROS DA POLICLINICA – BAIRRO VILA APARECIDA

LICITAÇÃO: PRC 196/2020 - PREGÃO Nº 057/2020

CONTRATO : ARP 148/2020

BOLETIM MEDIÇÃO Nº: 01

PERÍODO DA MEDIÇÃO: 01/02/21 A 31/03/21

VALOR ESTIMADO: R$ 834.413,75

DATA: 01/04/2021

SALDO ATUAL: R$ 731.463,42

R$0,00 | ESTA MEDIÇÃO: R$ 102.950,33 | MEDIDO TOTAL: R$ 102.950,33

CÓDIGO	REF.	DISCRIMINAÇÃO DOS SERVIÇOS	VALOR DO CONTRATO				ACUMULADO ANTERIOR		REALIZADO NO PERÍODO		ACUMULADO TOTAL		SALDO DO CONTRATO	
			Unid.	Preço Unit.	Quant. Contratual	Preço Total	Quant.	Valor Total	Quant.	Valor Total	Quant.	Valor Total	Quant.	Valor Total
17.01.09	SUDECAP	PINTURA DE MEIO FIO COM CAL, 2 DEMAO, INCL.FIXADOR	M	R$ 1,65	90,00	R$ 148,50		R$ -	45,00	R$ 74,25	45,00	R$ 74,25	45,00	R$ 74,25
17.09		PINTURA LATEX PVA INCLUSIVE FUNDO SELADOR ACRILICO												
17.09.16	SUDECAP	EXC. EMASSAMENTO C/SELADOR ACRIL.E 50%VERNIZ ACRIL	M2	R$ 11,39	9.984,03	R$ 113.718,10		R$ -	1.973,24	R$ 22.475,18	1573,24	R$ 22.475,18	8010,79	R$ 91.242,92
17.25		PINTURA ESMALTE SINTETICO												
17.25.35	SUDECAP	ACETINADO C/FUNDO ANTIOXIDANTE EM SUPERF.METALICA	M2	R$ 20,25	340,20	R$ 6.889,05		R$ -	149,90	R$ 3.035,48	149,90	R$ 3.035,48	190,30	R$ 3.853,58
18.08		BANCADA												
18.08.39	SUDECAP	DE GRANITO CINZA CORUMBA 2CM APOIADA CONSOLE MET	M2	R$ 250,55	10,80	R$ 2.705,94		R$ -		R$ -	0,00	R$ -	10,80	R$ 2.705,94
18.08.97	SUDECAP	RODABANCA EM GRANITO CINZA CORUMBA E=2CM H=10CM	M	R$ 31,64	20,40	R$ 645,46		R$ -		R$ -	0,00	R$ -	20,40	R$ 645,46
18.09		PRATELEIRA												
18.09.13	SUDECAP	DE GRANITO CINZA CORUMBA E=2CM EMBUTIDA PAREDE	M2	R$ 239,16	27,00	R$ 6.457,32		R$ -		R$ -	0,00	R$ -	27,00	R$ 6.457,32
21.04		REMOÇÃO E REASSENTAMENTO DE MEIO-FIO												
21.04.01	SUDECAP	PREMOLDADO DE CONCRETO	M	R$ 24,04	22,00	R$ 528,88		R$ -		R$ -	0,00	R$ -	22,00	R$ 528,88
21.05		PASSEIOS												
21.05.01	SUDECAP	DE CONCRETO 15 MPA E=6CM JUNTA SECA 3M MANUAL	M2	R$ 30,37		R$ -		R$ -		R$ -	0,00	R$ -	0,00	R$ -
21.05.03	SUDECAP	CONCRETO >=20MPA USINADO E=8CM MECANIZ.(FIO TELA)	M2	R$ 45,55	24,94	R$ 1.135,90		R$ -	50,14	R$ 2.283,76	50,14	R$ 2.283,76	-25,20	-R$ 1.147,86
21.06		FORNEC. E LANÇAM. DE MATERIAL EM DRENO E PATIO												
21.06.01	SUDECAP	BRITA	M3	R$ 69,60	15,67	R$ 1.089,81		R$ -	48,81	R$ 3.397,00	48,81	R$ 3.397,00	-33,14	-R$ 2.306,20
21.06.02	SUDECAP	AREIA	M3	R$ 113,89		R$ -		R$ -		R$ -	0,00	R$ -	0,00	R$ -
21.06.03	SUDECAP	CASCALHO	M3	R$ 113,89		R$ -		R$ -		R$ -	0,00	R$ -	0,00	R$ -
21.20		ALAMBRADO												
21.20.01	SUDECAP	EM TUBO GALVANIZ. DN=2440 D=2",TELA #2" E FIO 12	M2	R$ 113,89		R$ -		R$ -		R$ -	0,00	R$ -	0,00	R$ -
21.25	SUDECAP	ESTRUTURA SUPORTE PARA FIXAÇAO DE ARAME FARPADO				R$ -		R$ -		R$ -	0,00	R$ -	0,00	R$ -
21.25.01	SUDECAP	CANTONEIRA FERRO 1 1/2x3/16" COMP=1,1M C/CHUMBADOR	UN	R$ 48,09		R$ -		R$ -		R$ -	0,00	R$ -	0,00	R$ -
21.25.02	SUDECAP	ARAME FARPADO ESTICADO E AMARRADO A CANTONEIRA	M	R$ 1,77		R$ -		R$ -		R$ -	0,00	R$ -	0,00	R$ -
21.30		GRAMACAO, INCLUSIVE PLANTIO												
21.30.07	SUDECAP	GRAMA ESMERALDA - MUDA ZOYSIA	M2	R$ 11,39		R$ -		R$ -		R$ -	0,00	R$ -	0,00	R$ -
43		SERVICOS TECNICOS												
43.01		TOPOGRAFIA												
43.01.03	SUDECAP	EQUIPE DE TOPOGRAFIA - OBRA	MES	R$ 11.388,60		R$ -		R$ -		R$ -	0,00	R$ -	0,00	R$ -
44		ADMINISTRACAO DA OBRA												
44.01		MAO DE OBRA												
44.01.02	SUDECAP	ENGENHEIRO INTERMEDIARIO	MES	R$ 10.123,20	0,60	R$ 6.073,92		R$ -	0,40	R$ 4.049,28	0,40	R$ 4.049,28	0,20	R$ 2.024,64
44.01.05	SUDECAP	TECNICO DE SEGURANCA	MES	R$ 3.669,66	0,60	R$ 2.201,80		R$ -		R$ -	0,00	R$ -	0,60	R$ 2.201,80
44.01.06	SUDECAP	MESTRE DE OBRAS	MES	R$ 5.061,60	0,60	R$ 3.036,96		R$ -		R$ -	0,00	R$ -	0,60	R$ 3.036,96
44.01.07	SUDECAP	ENCARREGADO	MES	R$ 5.061,60	3,00	R$ 15.184,80		R$ -	0,80	R$ 4.049,28	0,80	R$ 4.049,28	2,20	R$ 11.135,52
44.01.10	SUDECAP	APONTADOR	MES	R$ 2.910,42	3,00	R$ 8.731,26		R$ -		R$ -	0,00	R$ -	3,00	R$ 8.731,26
44.01.12	SUDECAP	SERVENTE	MES	R$ 2.858,35	3,00	R$ 8.575,05		R$ -		R$ -	0,00	R$ -	3,00	R$ 8.575,05

16/04/2021

SECRETARIA MUNICIPAL DE OBRAS E GESTÃO URBANA

BOLETIM MENSAL DE MEDIÇÃO

CONTRATANTE: PREFEITURA MUNICIPAL DE MARIANA

PRESTAÇÃO DE SERVIÇOS DE MANUTENÇÃO, CONSERVAÇÃO E REPAROS DA POLICLINICA - BAIRRO VILA APARECIDA

LICITAÇÃO: PRC 196/2020 - PREGÃO Nº 057/2020

CONTRATO : ARP 148/2020

BOLETIM MEDIÇÃO Nº:	01
PERÍODO DA MEDIÇÃO:	01/02/21 A 31/03/21
VALOR ESTIMADO:	R$ 834.413,75
DATA:	01/04/2021
SALDO ATUAL:	R$ 731.463,42

R$ 0,00 — ESTA MEDIÇÃO: R$ 102.950,33 — MEDIDO TOTAL: R$ 102.950,33

CÓDIGO	REF.	DISCRIMINAÇÃO DOS SERVIÇOS	VALOR DO CONTRATO				ACUMULADO ANTERIOR		REALIZADO NO PERÍODO		ACUMULADO TOTAL		SALDO DO CONTRATO	
			Unid.	Preço Unit.	Quant. Contratual	Preço Total	Quant.	Valor Total	Quant.	Valor Total	Quant.	Valor Total	Quant.	Valor Total
45		EQUIPAMENTOS												
45.01		VEICULOS												
45.01.01	SUDECAP	LOCACAO VEICULO POPULAR MOTOR 1.0 C/ AR E SEG. S/O SEM COMBUSTIVEL	MES	R$ 2.038,56	3,00	R$ 6.115,68		R$ -	2,00	R$ 4.077,12	2,00	R$ 4.077,12	1,00	R$ 2.038,56
45.01.03	SUDECAP	LOCAÇÃO VEICULO TIPO PICAPE LEVE C/ SEGURO SEM COMBUSTÍVEL	MES	R$ 2.391,61	3,00	R$ 7.174,83		R$ -	2,00	R$ 4.782,22	2,00	R$ 4.782,22	1,00	R$ 2.391,61
45.02		COMBUSTÍVEIS												
45.02.01	SUDECAP	GASOLINA	L	R$ 5,29	600,00	R$ 3.174,00		R$ -	400,00	R$ 2.116,00	400,00	R$ 2.116,00	200,00	R$ 1.058,00
45.02.02	SUDECAP	ETANOL	L	R$ 3,25		R$ -		R$ -		R$ -	0,00	R$ -	0,00	R$ -
45.02.03	SUDECAP	OLEO DIESEL	L	R$ 4,16		R$ -		R$ -		R$ -	0,00	R$ -	0,00	R$ -
						TOTAIS -> R$ 834.413,75		R$ 0,00		R$ 102.950,33		R$ 102.950,33		R$ 731.463,42

R$ 102.950,33 (CENTO E DOIS MIL NOVECENTOS E CINQUENTA REAIS E TRINTA E TRÊS CENTAVOS)

GMP Construções Eireli - EPP
Responsável Técnico/Contratada

Carlos Henrique Reis Artunes - CREA-MG 99.192/D
Engenheiro Fiscal

André Lima Bolico - CREA-MG 81660/D
Secretário Municipal de Obras e Gestão Urbana

gmp construções
garantia de qualidade

RELATÓRIO DE SERVIÇOS PRESTADOS
MEDIÇÃO
GMP CONSTRUÇÕES EIRELI– EPP

DADOS DOS SERVIÇOS
Projeto: SERVIÇOS DE MANUTENÇÃO E CONSERVAÇÃO DE PRÉDIOS PÚBLICOS E VIAS DO MUNICÍPIO DE MARIANA
Contrato Administrativo: 148/2020
Licitação Nº : PREGÃO PRESENCIAL Nº 196/2020 - PRC Nº 057/2020

DADOS DA MEDIÇÃO
2ª Medição

MEMÓRIAS DE CÁLCULOS

SECRETARIA MUNICIPAL DE OBRAS E GESTÃO URBANA

BOLETIM MENSAL DE MEDIÇÃO

CONTRATANTE: PREFEITURA MUNICIPAL DE MARIANA

PRESTAÇÃO DE SERVIÇOS DE MANUTENÇÃO, CONSERVAÇÃO E REPAROS DA POLICLINICA - BAIRRO VILA APARECIDA

LICITAÇÃO: PRC 196/2020 - PREGÃO Nº 057/2020

CONTRATO : ARP 148/2020

CÓDIGO	REF.	DISCRIMINAÇÃO DOS SERVIÇOS	VALOR DO CONTRATO				REALIZADO NO PERÍODO
			Unid.	Preço Unit.	Quant. Contratual	Preço Total	Quant.
01.04		TAPUME PADRÃO SUDECAP (TIPO I, II E III)					
01.04.11	SUDECAP	FITA ZEBRADA AMARELA PARA SINALIZAÇAO L= 7CM	M	R$ 2,53	1.000,00	R$ 2.530 00	400,00
01.04.20	SUDECAP	REMANEJAMENTO DE TAPUME	M	R$ 6,33		R$ -	
01.09		CONTAINER 6,0X2,30X2,82 M COM ISOLAMENTO TERMICO					
01.09.01	SUDECAP	MOBILIZACAO DE CONTAINER	UN	R$ 632,70	1,00	R$ 632 70	
01.09.10	SUDECAP	DEPOSITO E FERRAMENTARIA COM LAVATORIO	MES	R$ 569,43	3,00	R$ 1.708 29	
01.09.11	SUDECAP	DESMOBILIZAÇÃO DE CONTAINER	UN	R$ 569,43	1,00	R$ 569 43	
01.09.15	SUDECAP	INSTALAÇÕES PARA CONTAINER DEPOSITO E FERRAMENTARIA COM LAVATORIO	UN	R$ 202,46	1,00	R$ 202 46	
01.10		BANHEIRO QUIMICO					
01.10.01	SUDECAP	BANHEIRO QUIMICO 110X12CX230CM COM MANUTENCAO	MES	R$ 632,70	3,00	R$ 1.898 10	
01.11		SINALIZAÇAO					
01.11.06	SUDECAP	CONE MASTER 75CM BASE DE BORRACHA CORPO POLIETILEN	UN	R$ 56,94	30,00	R$ 1.708 20	20,00
01.29		ANDAIME FACHADEIRO					
01.29.01	SUDECAP	ANDAIME FACHADEIRO INCLUSIVE FORRO METAL CO	M2MES	R$ 3,16	1800,00	R$ 5.688 00	100*3*1
01.29.03	SUDECAP	MONTAGEM DE ANDAIME FACHADEIRO	M2	R$ 1,65	600,00	R$ 990 00	100*3
01.29.04	SUDECAP	DESMONTAGEM DE ANDAIME FACHADEIRO	M2	R$ 1,77	600,00	R$ 1.062 00	
02		DEMOLIÇOES E REMOÇOES					
02.01		REMOÇAO DE TELHA INCLUSIVE EMPILHAMENTO					
02.01.01	SUDECAP	METALICA OU PVC	M2	R$ 3,80	1.257,23	R$ 4.777 48	
02.02		REMOÇAO DE CALHA, RUFO E CONDUTOR,INCL AFASTAMENTO					
02.02.01	SUDECAP	DE CALHA GALVANIZADA OU PVC	M	R$ 3,80	250,56	R$ 952 13	
02.02.05	SUDECAP	DE RUFO DE CHAPA GALVANIZADA	M	R$ 2,53	320,28	R$ 810 31	
02.02.10	SUDECAP	DE CONDUTOR DE CHAPA GALVANIZADA OU PVC	M	R$ 2,53	100,00	R$ 253 00	
02.03		REMOÇAO DE ENGRADAMENTO DE TELHADO INCL EMPILHAM.					