



# PREFEITURA MUNICIPAL DE MARIANA

CEP 35.420-000 — ESTADO DE MINAS GERAIS

## LEI Nº 3.597, DE 18 DE AGOSTO DE 2022.

*“Dispõe sobre a denominação oficial de logradouros públicos no Município de Mariana”.*

***O Povo do município de Mariana por seus representantes legais aprovou e eu, Vereador Ronaldo Alves Bento, no exercício interino da Chefia do Executivo Municipal, sanciono a seguinte Lei:***

**Art. 1º** - Ficam denominados todos os logradouros citados no quadro abaixo, localizados nos bairros do perímetro urbano do distrito sede do município de Mariana, ainda não nomeados oficialmente, em conformidade com o recadastramento imobiliário, conforme descrição e anexos:

<b>RUAS</b>	<b>NOVOS NOMES</b>	<b>TIPO</b>	<b>BAIRRO</b>
Rua sem denominação que se inicia na Rua A até a Avenida do Contorno	Estrada Del Rei	<b>Estrada</b>	Vila Del Rei
Avenida sem denominação sobre a antiga linha férrea que liga Mariana à Bandeirantes	Avenida Imperatriz	<b>Avenida</b>	Cristal
Rua sem denominação ao final da Rua Chumbo	Rua Quartzito	<b>Rua</b>	Morro Santana
Rua Paralela ao Córrego do Canela, no bairro Canela	Rua Córrego do Canela	Rua	Canela
Rua sem denominação que se inicia na Travessa até a Travessa Francisco Ricardino de Paula	Rua Pérola	<b>Rua</b>	Novo Horizonte
Beco sem denominação que se inicia na Rua Pérola sentido Leste/Oeste	Beco Pérola	<b>Beco</b>	Novo Horizonte
Travessa sem denominação que se inicia na Rua Amora até a Rua Ricardino Francisco de Paula	Rua Abacaxi	<b>Rua</b>	Novo Horizonte
Rua sem denominação que se inicia na Travessa Francisco de Paula até a Rua Arenito	Rua Tefra	<b>Rua</b>	Novo Horizonte
Praça sem denominação que tem acesso das ruas Pindaíba, Plutão, além da Travessa Cajazeira e Beco Cajazeira	Rua Cajazeira	<b>Praça</b>	Novo Horizonte



# PREFEITURA MUNICIPAL DE MARIANA

CEP 35.420-000 — ESTADO DE MINAS GERAIS

Rua sem denominação que se inicia na Praça Cajazeira até a Travessa Francisco Ricardino de Paula	Rua Plutão	<b>Rua</b>	Novo Horizonte
Rua sem denominação que se inicia na Travessa Opala até a interseção das Ruas Monsenhor Rafael Coelho e Ricardino Francisco de Paula	Rua Opala	<b>Rua</b>	Morada Do Sol
Travessa sem denominação que se inicia na Rua Arenito sentido Norte/Sul	Travessa Arenito	<b>Travessa</b>	Novo Horizonte
Rua sem denominação que se inicia na Rua Granito até a Rua Opala	Rua Arenito	<b>Rua</b>	Novo Horizonte
Travessa sem denominação que se inicia na Rua Hematita com acesso à Rua Opala sentido Sul/Norte	Travessa Opala	<b>Travessa</b>	Novo Horizonte
Rua sem denominação que se inicia na Rua Opala até a Rua Granito	Rua Hematita	<b>Rua</b>	Novo Horizonte
Beco sem denominação que se inicia na Rua Hematita sentido Sul/Norte	Beco Hematita	<b>Beco</b>	Novo Horizonte
Rua sem denominação que se inicia na Rua Cereja com acesso à Travessa Cereja e rua Arenito, sentido Sul/Norte	Rua Granito	<b>Rua</b>	Novo Horizonte
Rua sem denominação que se inicia na Rua Gameleira sentido Norte/Sul	Rua Coqueiro	<b>Rua</b>	Rosário
Trecho sem denominação em extensão da Rua Goiabeiras, sentido Oeste/Leste	Rua Gameleira	<b>Rua</b>	Rosário
Rua sem denominação que se inicia na Rua Tambu com acesso à Rua Andiroba, sentido Leste/Oeste	Rua Copaíba	<b>Rua</b>	Rosário
Rua sem denominação que se inicia na Rua Copaíba até a Rua Ricardino Francisco de Paula	Rua Andiroba	<b>Rua</b>	Rosário
Rua sem denominação que se inicia na Rua Jabuticabeira sentido Leste/Oeste	Rua Lobeira	<b>Rua</b>	Rosário



# PREFEITURA MUNICIPAL DE MARIANA

CEP 35.420-000 — ESTADO DE MINAS GERAIS

Beco sem denominação que se inicia na Rua Tambu sentido Norte/Sul no bairro	Beco Tambu	<b>Beco</b>	Rosário
Rua sem denominação que se inicia na Rua Cajazeira até a Rua Tambu	Rua Girassol	<b>Rua</b>	Rosário
Rua sem denominação que se inicia na Rua Girassol até a Rua Tapi	Rua Tingui	<b>Rua</b>	Rosário
Rua sem denominação que se inicia na Rua Ricardino Francisco de Paula com acesso à rua Tingui, sentido Norte/Sul	Rua Tapi	<b>Rua</b>	Rosário
Rua sem denominação que se inicia na Rua Ricardino Francisco de Paula até a Praça Cajazeira	Rua Pindaíba	<b>Rua</b>	Rosário
Beco sem denominação que se inicia na Praça Cajazeira sentido Sul/Norte	Beco Cajazeira	<b>Beco</b>	Novo Horizonte
Beco sem denominação que se inicia na Rua Pindaíba sentido Norte/Sul	Beco Da Pindaíba	<b>Beco</b>	Rosário
Rua sem denominação que se inicia na Rua Arenito até a Travessa Francisco Ricardino de Paula	Rua Argilito	<b>Rua</b>	Novo Horizonte
Beco sem denominação que se inicia na Rua Argilito sentido Oeste/Leste	Beco Do Argilito	<b>Beco</b>	Novo Horizonte
Beco sem denominação que se inicia na Rua Arenito sentido Sul/Norte	Beco Arenito	<b>Beco</b>	Novo Horizonte
Beco sem denominação que se inicia na Rua Cajazeira sentido Sul/Norte	Beco Hibisco	<b>Beco</b>	Rosário
Beco sem denominação que se inicia na Rua Cajazeira sentido Oeste/Leste	Beco Jambeiro	<b>Beco</b>	Rosário
Rua sem denominação que se inicia na Rua Cajazeira sentido Leste/Oeste	Rua Azevinho	<b>Rua</b>	Rosário
Beco sem denominação que se inicia na Rua Cereja sentido Norte/Sul	Beco Buriti	<b>Beco</b>	Novo Horizonte
Beco sem denominação que se inicia na Rua Cereja sentido Oeste/Leste	Beco Cereja	<b>Beco</b>	Novo Horizonte



# PREFEITURA MUNICIPAL DE MARIANA

CEP 35.420-000 — ESTADO DE MINAS GERAIS

Travessa sem denominação que se inicia na Rua São Luís até a interseção com as Ruas Salvador e Teresina	Travessa Salvador	<b>Travessa</b>	Santo Antônio
Rua sem denominação que se inicia na interseção da Rua Salvador e Travessa Salvador sentido Sul/Norte	Rua Teresina	<b>Rua</b>	Santo Antônio
Rua sem denominação que se inicia na Rua Salvador até a travessa Salvador	Rua São Luís	<b>Rua</b>	Santo Antônio
Rua sem denominação que se inicia na Rua Salvador com acesso à Rua Caxias, sentido Leste/Oeste	Rua Campo Santo Antônio	<b>Rua</b>	Santo Antônio
Rua sem denominação que se inicia na Rua Cascavel com acesso à Rua Petrolina, sentido Sul/Norte	Rua Sobral	<b>Rua</b>	Santo Antônio
Rua sem denominação que se inicia na Rua Sobral e acesso da Rua Cascavel, sentido Leste/Oeste	Rua Petrolina	<b>Rua</b>	Santo Antônio
Rua sem denominação que se inicia na Rua Petrolina até a Rua Salvador	Rua Cascavel	<b>Rua</b>	Santo Antônio
Rua sem denominação que se inicia na Rua Cascavel sentido Oeste/Leste	Rua Acari	<b>Rua</b>	Santo Antônio
Rua sem denominação que se inicia na Rua Campo Santo Antônio até a interseção do beco Caxias e Rua Salvador	Rua Caxias	<b>Rua</b>	Santo Antônio
Rua sem denominação que se inicia na interseção da Rua Concórdia e Beco Concórdia até a Avenida Brasil	Rua Concórdia	<b>Rua</b>	Santa Clara
Rua sem denominação que se inicia na Rua Concórdia até a Rua Prosperidade	Rua União	<b>Rua</b>	Santa Clara
Beco sem denominação que se inicia na Rua União sentido Leste/Oeste	Beco União	<b>Beco</b>	Santa Clara
Beco sem denominação que se inicia na Rua Concórdia sentido Norte/Sul	Beco Concórdia	<b>Beco</b>	Santa Clara



# PREFEITURA MUNICIPAL DE MARIANA

CEP 35.420-000 — ESTADO DE MINAS GERAIS

Travessa sem denominação que se inicia na Avenida da Conquista até a interseção do Beco Caetano Pinto e Travessa Caetano Pinto	Beco Conquista	<b>Travessa</b>	Santa Clara
Rua sem denominação que se inicia na Avenida da Conquista sentido Oeste/Leste	Rua Progresso	<b>Rua</b>	Santa Clara
Beco sem denominação que liga a Rua Mainart à Rua Bento Rodrigues sentido Oeste/Leste	Beco das Mamonas	<b>Beco</b>	Santa Clara
Beco sem denominação que se inicia na Rua da Esperança sentido Norte/Sul	Beco Esperança	<b>Beco</b>	Santa Clara
Rua sem denominação que se inicia na Travessa Triunfo sentido Leste/Oeste	Rua Triunfo	<b>Rua</b>	Santa Clara
Rua sem denominação que se inicia na Rua Prosperidade sentido Leste/Oeste	Rua Da Harmonia	<b>Rua</b>	Santa Clara
Travessa sem denominação que se inicia na Rua São Paulo até a Rua Rio de Janeiro	Travessa São Paulo	<b>Travessa</b>	Santo Antônio
Travessa sem denominação que se inicia na Rua Triunfo até a Travessa Caetano Pinto no bairro Santa Rita de Cássia	Travessa Triunfo	<b>Travessa</b>	Santa Rita de Cassia
Beco sem denominação que se inicia na Rua 1 de Março sentido Sul/Norte no bairro Santa Clara	Beco 1 De Março	<b>Beco</b>	Santa Clara
Beco sem denominação que se inicia na interseção das Travessas Conquista e Caetano Pinto sentido Leste/Oeste	Beco Caetano Pinto	<b>Beco</b>	Santa Clara
Rua sem denominação que se inicia na Rua Esperança sentido Norte/Sul	Rua Boa Vista	<b>Rua</b>	Santa Clara
Travessa sem denominação que se inicia na Rua Boa Vista até a Rua Esperança	Travessa Boa Vista	<b>Travessa</b>	Santa Clara
Rua sem denominação que se inicia na Rua Esperança com acesso à Rua 1 de Março, sentido Sul/Norte	Rua Barbacena	<b>Rua</b>	Cabanas
Rua sem denominação que se inicia na Rua Caetano Pinto até a Rua da Harmonia	Rua Prosperidade	<b>Rua</b>	Santa Clara



# PREFEITURA MUNICIPAL DE MARIANA

CEP 35.420-000 — ESTADO DE MINAS GERAIS

Beco sem denominação que se inicia na Rua Prosperidade sentido Sul/Norte	Beco Prosperidade	<b>Beco</b>	Santa clara
Travessa sem denominação com acesso à Rua Triunfo e Travessa Caetano Pinto sentido Sudoeste/Nordeste	Travessa Triunfo	<b>Travessa</b>	Santa Rita de Cassia
Rua sem denominação que se inicia na interseção da Rua Joana, sentido Leste/Oeste	Rua Machado	<b>Rua</b>	Santa Rita de Cassia
Rua sem denominação perpendicular à Rua Paiolino	Rua Joana	<b>Rua</b>	Santa Rita de Cassia
Rua sem denominação que se inicia na Travessa Sumidouro	Rua Paiolino	<b>Rua</b>	Santa Rita de Cassia
Rua sem denominação que se inicia na Rua da Cartuxa com acesso à Rua Dona Carlota, sentido Norte/Sul	Rua São Geraldo	<b>Rua</b>	Cartuxa
Beco sem denominação que se inicia na Rua Cartuxa sentido Oeste/Leste	Beco Fonte da Saudade	<b>Beco</b>	Cartuxa
Beco sem denominação que se inicia na Rua Cartuxa sentido Oeste/Leste	Beco Santa Maria	<b>Beco</b>	Cartuxa
Rua sem denominação que se inicia na interseção das Ruas Cartuxa e Capitão Lúcio sentido Oeste/Leste	Rua Grandmontês	<b>Rua</b>	Cartuxa
Beco sem denominação que se inicia na Rua Bernardo Guimaraes sentido Leste/Oeste	Beco Bernardo Guimaraes	<b>Beco</b>	Vale Verde
Beco sem denominação que se inicia na Rua Concórdia sentido Norte/Sul	Beco Gratidão	<b>Beco</b>	Santa Clara
Rua sem denominação que se inicia na interseção Avenida Geraldo Gonçalves da Cunha e Rua Seminarista sentido Sudoeste/Nordeste	Rua Do Reservatório	<b>Rua</b>	São Jose
Rua sem denominação que se inicia na interseção da Avenida Geraldo Gonçalves da Cunha e Rua do Reservatório sentido Oeste/Leste	Rua Seminarista	<b>Rua</b>	São Jose
Praça sem denominação que se inicia na Rua da Urca até a Rua Praia do Perú	Praça Jabour	<b>Praça</b>	Nossa Senhora Aparecida



# PREFEITURA MUNICIPAL DE MARIANA

CEP 35.420-000 — ESTADO DE MINAS GERAIS

Rua sem denominação que se inicia na Rua Paraíso até a Rua Barroca	Rua Tabatinga	<b>Rua</b>	Santa Rita de Cassia
Travessa sem denominação que se inicia na Rua Clarice Lispector sentido Leste/Oeste	Travessa Clarice Lispector	<b>Travessa</b>	Liberdade
Rua sem denominação que se inicia na Rua João Batista até a interseção das Ruas Avenida Dona Maria Ana D'Áustria e rua Cecilia Meireles	Rua Isabel de Bragança	<b>Rua</b>	Liberdade
Beco sem denominação que se inicia na Rua Campo Grande sentido Oeste/Leste	Beco Campo Grande	<b>Beco</b>	Santo Antônio
Beco sem denominação que se inicia na Rua Rosário Velho sentido Sul/Norte	Beco Rosário Velho	<b>Beco</b>	São Gonçalo
Rua perpendicular à Rua São Gonçalo, em seu trecho final	Rua Nova São Gonçalo	<b>Rua</b>	São Gonçalo
Escadaria sem denominação que se inicia na Rua Vereador Jose Bernardino de Souza sentido Sudeste/Noroeste	Escadaria Vereador Jose Bernardino de Souza	<b>Escadaria</b>	Rosário
Escadaria sem denominação que se inicia na escadaria Vereador José Bernardino de Souza sentido Leste/Oeste	Escadaria Elói Sacramento	<b>Escadaria</b>	Rosário
Beco sem denominação que se inicia na interseção das Ruas Caxias e Salvador sentido Leste/Oeste	Beco Caxias	<b>Beco</b>	Santo Antônio
Rua principal do Bairro Fazendinha	Rua Continental	<b>Rua</b>	Fazendinha
Via principal de acesso ao bairro Alvorada	Rua Estrada da Purificação	<b>Rua</b>	Alvorada
Rua Perpendicular à Rua estrada da População, sentido Norte/Sul	Rua Barão de Itapeçerica	<b>Rua</b>	Alvorada
Rua que se inicia no trecho central da Rua Barão de Itapeçerica	Rua Barão de Itapevi	<b>Rua</b>	Alvorada
Rua que se inicia no trecho central da Rua Barão de Itapevi	Rua Barão de Itatiaia	<b>Rua</b>	Alvorada
Rua que se inicia na interseção com a Rua Barão de Itapevi	Rua Barão de Itu	<b>Rua</b>	Alvorada
Rua sem denominação que liga a Avenida do Contorno a Rua José Vicente de Souza	Rua Paulo da Silva	<b>Rua</b>	São Cristóvão



# PREFEITURA MUNICIPAL DE MARIANA

CEP 35.420-000 — ESTADO DE MINAS GERAIS

**Art. 2º** - Ficam denominados todos os logradouros constantes do quadro abaixo, situados no perímetro urbano dos distritos e subdistritos do município de Mariana, ainda não nomeados oficialmente, em conformidade com o recadastramento imobiliário, conforme descrição e anexos:

<b>RUAS</b>	<b>NOVOS NOMES</b>	<b>TIPO</b>	<b>DISTRITO/SUBDISTRITO</b>
Beco sem denominação que se inicia na Rua Vereador Sebastião Francisco da Silva sentido Nordeste/Sudoeste	Beco Vereador Sebastião Francisco da Silva	<b>Beco</b>	Passagem de Mariana
Rua sem denominação, via de acesso a Bandeirantes, sentido Sul/Norte	Alameda Principal	<b>Rua</b>	Bandeirantes
Rua Sem denominação, perpendicular Alameda Principal sentido oeste/leste, em Bandeirantes	Rua Dona Elza	<b>Rua</b>	Bandeirantes
Via de acesso a Cachoeira do Brumado, da rodovia MG 262 ao entroncamento com as Ruas Tombadouro e Santa Cruz	Avenida José Jarbas Ramos Negro	<b>Avenida</b>	Cachoeira do Brumado/Bella Ville
Avenida sem denominação que se inicia perpendicularmente à Rua Rafael da Fonseca, sentido Oeste/Leste	Avenida Serra da Mantiqueira	<b>Avenida</b>	Cachoeira do Brumado/Bella Ville
Rua sem denominação que se inicia perpendicularmente à Avenida Serra da Mantiqueira, sentido Norte/Sul	Rua Maria da Conceição Ramos	<b>Rua</b>	Cachoeira do Brumado/Bella Ville
Rua sem denominação que se inicia perpendicularmente à Rua Maria da Conceição Ramos, sentido Norte/Sul	Rua Maria do Carmo Eleutério Ramos	<b>Rua</b>	Cachoeira do Brumado/Bella Ville
Rua sem denominação que se inicia perpendicularmente à Rua Maria da Conceição Ramos, sentido Oeste/Leste	Rua Paula Rafaeli de Freitas	<b>Rua</b>	Cachoeira do Brumado/Bella Ville
Rua sem denominação que se inicia perpendicularmente à Rua Paula Rafaeli de Freitas, sentido Sul/Norte	Rua Ana Mesquita Silva	<b>Rua</b>	Cachoeira do Brumado/Bella Ville
Rua Perpendicular à Rua Rafael da Fonseca, sentido Norte/Sul	Rua Ipê Amarelo	<b>Rua</b>	Cachoeira/Cafundão de cima
Travessa que liga a Rua Ipê Amarelo à Rua Rafael da Fonseca	Travessa Ipê Amarelo	<b>Rua</b>	Cachoeira/Cafundão de cima
Rua sem denominação que se inicia na Avenida Córrego Laranjeiras, sentido Norte/Sul	Rua Serra da Canastra	<b>Rua</b>	Cachoeira do Brumado/Bella Ville
Rua sem denominação que se inicia na Rua Rafael da Fonseca, sentido Norte/Sul	Rua José da Silva Ramos	<b>Rua</b>	Cachoeira do Brumado/Bella Ville





# PREFEITURA MUNICIPAL DE MARIANA

CEP 35.420-000 — ESTADO DE MINAS GERAIS

Rua sem denominação que se inicia na Rua Rafael da Fonseca, sentido Leste/Oeste	Rua Ari Ramos de Freitas	<b>Rua</b>	Cachoeira do Brumado/Bella Ville
Travessa sem denominação, que liga a Rua Ari Ramos de Freitas à Rua Rafael da Fonseca	Travessa Alice Ramos	<b>Travessa</b>	Cachoeira do Brumado/Bella Ville
Beco sem denominação, iniciando-se perpendicularmente à Rua Ana Mesquita Silva, sentido Oeste/Leste	Beco Dirce Ramos da Fonseca	<b>Beco</b>	Cachoeira do Brumado/Bella Ville
Rua sem denominação, perpendicular à Avenida Serra da Mantiqueira, sentido Norte/Sul	Rua Adelino de Freitas	<b>Rua</b>	Cachoeira do Brumado/Bella Ville
Rua sem denominação que se inicia no início da Rua Geraldo dos Reis Nunes	Rua Antônio Nicolau Faustino	<b>Rua</b>	Cachoeira do Brumado/Bella Ville
Rua sem denominação que se inicia em confluência com a Avenida José Jarbas Ramos Nego	Rua Rafael da Fonseca	<b>Rua</b>	Cachoeira do Brumado/Bella Ville
Rua Sem denominação, paralela à Rua Serra da Canastra	Rua Serra da Piedade	<b>Rua</b>	Cachoeira do Brumado/Bella Ville
Rua sem denominação ao final da Avenida Serra da Mantiqueira	Rua Wederson Teixeira	<b>Rua</b>	Cachoeira do Brumado/Bella Ville
Rua sem denominação que se inicia ao final da Rua Wederson Teixeira, sentido Norte/Sul	Rua Patrícia Freitas	<b>Rua</b>	Cachoeira do Brumado/Bella Ville
Rua sem denominação ao início da Rua Wederson Teixeira, sentido Norte/Sul	Rua Pedro Cecílio Gonçalves	<b>Rua</b>	Cachoeira do Brumado/Bella Ville
Rua sem denominação que se inicia perpendicularmente à Rua Serra da Canastra, sentido Norte/Sul	Rua Geraldo Nunes de Freitas	<b>Rua</b>	Cachoeira do Brumado/Bella Ville
Rua sem denominação, paralela à Rua Geraldo Nunes de Freitas, sentido Norte/Sul	Rua Hélio Ferreira Martins	<b>Rua</b>	Cachoeira do Brumado/Bella Ville
Rua Sem denominação, iniciando-se ao final da Rua Pedro Cecílio Gonçalves	Rua Serra da Safira	<b>Rua</b>	Cachoeira do Brumado/Bella Ville
Rua sem denominação que se inicia perpendicularmente a Avenida da Serra da Mantiqueira	Rua Geraldo dos Reis Nunes	<b>Rua</b>	Cachoeira do Brumado/Bella Ville
Rua sem denominação que se inicia no entroncamento entre as Ruas Geraldo dos Reis Nunes e Serra da Safira	Rua Geraldo José de Oliveira	<b>Rua</b>	Cachoeira do Brumado/Bella Ville
Travessa sem denominação que se inicia na Rua Serra da Canastra	Travessa Serra da Pimenta	<b>Travessa</b>	Cachoeira do Brumado/Bella Ville
Rua que se inicia no alto da Rua Tombadouro, sentido Leste/Oeste	Rua Jacqueline Carvalho Freitas	<b>Rua</b>	Cachoeira do Brumado
Rua sem denominação que se inicia perpendicularmente à Rua Tombadouro sentido Leste/Oeste	Rua Serra Fina	<b>Rua</b>	Cachoeira do Brumado



# PREFEITURA MUNICIPAL DE MARIANA

CEP 35.420-000 — ESTADO DE MINAS GERAIS

Rua sem denominação que liga a Rua Jacqueline Carvalho Freitas à Rua Serra Fina	Rua Serra Negra	<b>Rua</b>	Cachoeira do Brumado
Travessa sem denominação que liga a Rua Serra Negra à Rua Serra Fina	Travessa Serra Fina	<b>Rua</b>	Cachoeira do Brumado
Logradouro perpendicular à Rua Serra da Cantareira, sentido Sul/Norte	Beco da Cantareira	<b>Beco</b>	Cachoeira do Brumado
Rua sem denominação perpendicular à Rua do Cafundão, sentido Leste/Oeste	Rua Córrego Santo Antônio	<b>Rua</b>	Cachoeira do Brumado/Vila Cafundão
Rua sem denominação que se inicia perpendicularmente à Rua Córrego Santo Antônio, sentido Leste/Oeste	Rua Córrego das Roças grandes	<b>Rua</b>	Cachoeira do Brumado/Vila Cafundão
Beco sem denominação perpendicular à Rua Córrego Santo Antônio, sentido Sul/Norte	Beco Córrego Santo Antônio	<b>Beco</b>	Cachoeira do Brumado/Vila Cafundão
Rua sem denominação que se inicia na Rua Cafundão, sentido Norte/Sul	Rua Córrego do Piolho	<b>Rua</b>	Cachoeira do Brumado/Vila Cafundão
Rua sem denominação que se inicia perpendicularmente à Rua Córrego do Piolho, sentido Leste/Oeste	Rua Córrego Curral Velho	<b>Rua</b>	Cachoeira do Brumado/Vila Cafundão
Rua sem denominação da cachoeira até a ponte	Rua Mário Ramos Eleutério	<b>Rua</b>	Cachoeira do Brumado
Beco sem denominação, com saída única para o Beco das Flores	Beco Flor de Maio	<b>Beco</b>	Cachoeira do Brumado
Travessa sem denominação que liga a Rua Padre Avelar à Rua das Palmeiras	Travessa Professora Alcione Carvalho Freitas	<b>Travessa</b>	Cachoeira do Brumado
Travessa sem denominação que liga a Avenida Córrego Laranjeiras à Rua Santo Antônio	Travessa São João	<b>Travessa</b>	Cachoeira do Brumado
Rua sem denominação perpendicular à Rua José Ferreira Primeiro, sentido Sul/Norte	Rua Júpiter	<b>Rua</b>	Monsenhor Horta
Travessa sem denominação que liga a Rua José Ferreira Primeiro e a Rua Estradinha	Travessa Estradinha	<b>Travessa</b>	Monsenhor Horta
Travessa sem denominação que liga a Rua José Ferreira Primeiro e a Rua Estradinha, próxima ao entroncamento com a Rua Plutão	Travessa Ceres	<b>Travessa</b>	Monsenhor Horta
Rua sem denominação que se inicia perpendicularmente à Rua José Ferreira primeiro e paralela a Rua Rural, sentido Sul/Norte	Rua Plutão	<b>Rua</b>	Monsenhor Horta
Rua paralela à Rua Plutão	Rua Rural	<b>Rua</b>	Monsenhor Horta
Rua sem denominação que liga a Rua José Ferreira Primeiro à Rua Rural	Rua Vênus	<b>Rua</b>	Monsenhor Horta



# PREFEITURA MUNICIPAL DE MARIANA

CEP 35.420-000 — ESTADO DE MINAS GERAIS

Rua sem denominação perpendicular à Rua Santo Antônio, sentido Sul/Norte	Rua Fobos	<b>Rua</b>	Monsenhor Horta
Rua sem denominação, paralela à Rua da Ilha, sentido Sul/Norte	Rua Ilhabela	<b>Rua</b>	Monsenhor Horta
Beco sem denominação, que liga à Rua Santo Antônio a Travessa da Ilha	Beco da Ilha	<b>Beco</b>	Monsenhor Horta
Travessa sem denominação, que liga a Praça Luiz Macedo à Rua da Ilha	Travessa da Ilha	<b>Travessa</b>	Monsenhor Horta
Travessa sem denominação, trecho que liga a Rua Fernando Batista Macedo à Rua da Ilha, sentido Sul/Norte	Travessa Fernando Batista Macedo	<b>Travessa</b>	Monsenhor Horta
Travessa sem denominação que liga a Rua Abel Pascoal da Silva ao antigo campo de futebol	Travessa Abel Pascoal da Silva	<b>Travessa</b>	Monsenhor Horta
Rua sem denominação paralela à Rua Raimundo de Assis Ventura	Rua Saturno	<b>Rua</b>	Monsenhor Horta
Travessa sem denominação que liga a Rua Saturno à Rua Raimundo de Assis Ventura	Travessa Saturno	<b>Travessa</b>	Monsenhor Horta
Travessa sem denominação que liga o trecho final da Rua Saturno à Rua Raimundo de Assis Ventura	Travessa Raimundo de Assis Ventura	<b>Travessa</b>	Monsenhor Horta
Rua sem denominação e sem saída, ligada à Rua Saturno sentido Norte/Sul	Rua Fobos	<b>Rua</b>	Monsenhor Horta
Rua sem denominação e sem saída ao final da Rua Saturno, ligada à Rua Saturno sentido Norte/Sul	Rua Deimos	<b>Rua</b>	Monsenhor Horta
Travessa sem denominação ao centro da Rua Deimos	Travessa Deimos	<b>Travessa</b>	Monsenhor Horta
Travessa sem denominação perpendicular à Rua Santa Tereza, sentido Leste/Oeste	Travessa Santo Expedito	<b>Travessa</b>	Bandeirantes
Trecho sem denominação (antiga linha férrea), da entrada do Loteamento Novo Horizonte até o campo de futebol	Rua Agostinho Barbosa	<b>Rua</b>	Bandeirantes
Travessa sem denominação que liga a Rua São Marcos a Rua São Lucas, após a estação ferroviária, sentido oeste/leste	Travessa São Marcos	<b>Travessa</b>	Bandeirantes
Travessa sem denominação que liga a Rua São Marcos a Rua São Lucas, antes da estação ferroviária, sentido oeste/leste	Travessa São Lucas	<b>Travessa</b>	Bandeirantes
Rua sem denominação que se inicia ao final da Rua Santa Tereza até a Travessa São Marcos	Rua São Lucas	<b>Rua</b>	Bandeirantes



# PREFEITURA MUNICIPAL DE MARIANA

CEP 35.420-000 — ESTADO DE MINAS GERAIS

Rua sem denominação, trecho da antiga linha férrea, da Rua da Vargem até a Rua da Praia	Rua Santo Agostinho	<b>Rua</b>	Bandeirantes
Beco sem denominação perpendicular à Rua das Calçadas, sentido Sul/Norte	Beco das Calçadas	<b>Beco</b>	Bandeirantes
Rua sem denominação, que se inicia ao lado do cemitério e vai até a torre de telefonia	Rua Santo André	<b>Rua</b>	Bandeirantes
Rua sem denominação perpendicular à Rua da Praia	Rua São Felipe	<b>Rua</b>	Bandeirantes
Travessa sem denominação que liga a Rua da Praia à Rua São Felipe	Travessa da Praia	<b>Travessa</b>	Bandeirantes
Rua que liga a Rua da Engenhoca à Rua São Sebastião	Rua São Mateus	<b>Rua</b>	Bandeirantes
Rua sem denominação sobre a antiga linha que se inicia ao final da Rua São Sebastião	Rua São Bartolomeu	<b>Rua</b>	Bandeirantes
Travessa sem denominação que liga a Rua Vira Copo à Rua São Bartolomeu, sentido Sul/Norte	Travessa Vira Copo	<b>Travessa</b>	Bandeirantes
Rua sem denominação que liga a Rua Vira Copo à Rua São Bartolomeu, sentido Oeste/Leste	Rua São Benedito	<b>Rua</b>	Bandeirantes
Rua sem denominação que se inicia ao final da Rua São Bartolomeu, sentido Sul/Norte	Rua São Bruno	<b>Rua</b>	Bandeirantes
Rua sem denominação paralela à Rua Aimoré	Rua Tapuias	<b>Rua</b>	Bandeirantes
Rua sem denominação paralela à Rua Tapuias	Rua Potiguara	<b>Rua</b>	Bandeirantes
Rua sem denominação perpendicular à Rua Potiguara	Rua Caetés	<b>Rua</b>	Bandeirantes
Rua sem denominação, acesso principal	Rua Tupinambá	<b>Rua</b>	Bandeirantes
Rua sem denominação, ao final da Rua Tupinambá	Rua Tupiniquins	<b>Rua</b>	Bandeirantes
Rua Sem denominação paralela à Rua Tupinambá	Rua Papaná	<b>Rua</b>	Bandeirantes
Rua sem denominação perpendicular à Rua São Marcos	Rua Aimoré	<b>Rua</b>	Bandeirantes
Rua sem denominação que se inicia no final da Rua Paraná	Rua Goitacazes	<b>Rua</b>	Bandeirantes
Rua sem denominação paralela à Rua Paraná	Rua Tamoio	<b>Rua</b>	Bandeirantes
Rua sem denominação paralela à Rua Tamoio	Rua Guaianás	<b>Rua</b>	Bandeirantes
Rua sem denominação paralela à Rua Guaianás	Rua Carijó	<b>Rua</b>	Bandeirantes



# PREFEITURA MUNICIPAL DE MARIANA

CEP 35.420-000 — ESTADO DE MINAS GERAIS

Rua sem denominação que se inicia no final da Rua Amador Catarino Jales, sentido Leste/Oeste	Rua Pico do Itacolomi	<b>Rua</b>	Padre Viegas
Rua sem denominação da Rodovia Luís Martins até a Rua Pico do Itacolomi	Rua Pico da Ibituruna	<b>Rua</b>	Padre Viegas
Rua sem denominação que se inicia perpendicularmente à Rua Pico do Itacolomi, sentido Norte/Sul	Rua Pico do Itabirito	<b>Rua</b>	Padre Viegas
Rua sem denominação paralela à Rua Pico do Itabirito	Rua Pico do Itaguapé	<b>Rua</b>	Padre Viegas
Rua sem denominação que se inicia ao final da Rua Pico do Itabirito sentido Norte/Sul	Rua Pico do Itajuru	<b>Rua</b>	Padre Viegas
Rua paralela à Rua Pico do Itacolomi sentido Norte/Sul	Rua Pico do Itambé	<b>Rua</b>	Padre Viegas
Rua sem denominação paralela à Rua Pico do Itambé	Rua Pico São Gabriel	<b>Rua</b>	Padre Viegas
Travessa que liga a Rua Pico do Sol a Rua Pico do Itajuru	Travessa Pico do Selado	<b>Travessa</b>	Padre Viegas
Rua sem denominação que se inicia na Rua Pico do Sol	Rua Pico da Serra Negra	<b>Travessa</b>	Padre Viegas
Rua que se inicia perpendicularmente à Rua Pico do Itacolomi, sentido Norte/Sul	Rua Pico do Sol	<b>Rua</b>	Padre Viegas
Rua sem denominação que se inicia na Rua Pedro Marinho Gomes	Rua Pico da Pedra Bonita	<b>Rua</b>	Padre Viegas
Travessa sem denominação que liga a Rua Pico da Serra Negra a Rua Pico da Pedra Bonita	Travessa Pico do Gavião	<b>Travessa</b>	Padre Viegas
Rua sem denominação perpendicular à Rua Pico da Pedra Bonita sentido Sul/Norte	Rua Pedra do Sino	<b>Rua</b>	Padre Viegas
Rua sem denominação perpendicular à Rua Pico da Pedra Bonita sentido Norte/Sul	Rua Pico da Grotta	<b>Rua</b>	Padre Viegas
Rua sem denominação que liga o final da Rua Pico do Sol ao final da Rua Pedro Marinho Gomes sentido Oeste/Leste	Rua Pico do Garrafão	<b>Rua</b>	Padre Viegas
Rua sem denominação paralela à Rua Pico da Bandeira	Rua Pico da Gomeira	<b>Rua</b>	Padre Viegas
Rua sem denominação que se inicia na Rua Pico do Garrafão sentido Norte/Sul	Rua Pico da Bandeira	<b>Rua</b>	Padre Viegas
Rua sem denominação perpendicular à Rua Pico da Bandeira, em sua parte mais alta	Rua Pico do Papagaio	<b>Rua</b>	Padre Viegas



# PREFEITURA MUNICIPAL DE MARIANA

CEP 35.420-000 — ESTADO DE MINAS GERAIS

Travessa sem denominação que liga a Rua Pico do Papagaio à Rua Pico da Bandeira	Travessa Pico do Papagaio	<b>Travessa</b>	Padre Viegas
Rua sem denominação paralela à Rua Pico da Gomeira	Rua Pico da Carapuça	<b>Rua</b>	Padre Viegas
Rua sem denominação que se inicia na Rua Pico da Gomeira, sentido Norte/Sul	Rua Pico da Canjerana	<b>Rua</b>	Padre Viegas
Rua sem denominação que se inicia na Rua Pico do Sol até a Rua Pico da Bandeira	Rua Pico da Cartuxa	<b>Rua</b>	Padre Viegas
Travessa sem denominação que liga a Rua Pico da Bandeira à Rua Pico da Cartuxa	Travessa Pico do Frazão	<b>Travessa</b>	Padre Viegas
Rua sem denominação paralela à Rua Pico da Cartuxa	Rua Pico da Neblina	<b>Rua</b>	Padre Viegas
Rua sem denominação que liga a Rua Pedro Marinho Gomes à Rua Pedro Paulo, sentido Sul/Norte	Rua Torquato Teixeira de Carvalho	<b>Rua</b>	Padre Viegas
Travessa sem denominação que liga a Rua Alberto Delpino à Rua Torquato Teixeira de Carvalho	Travessa Luís da Cunha Meneses	<b>Travessa</b>	Padre Viegas
Rua que se inicia perpendicularmente no trecho central da Rua Pedro Paulo sentido Norte/Sul	Rua Alberto Delpino	<b>Rua</b>	Padre Viegas
Travessa sem denominação que liga a Rua Pedro Paulo à Rua Pedro Marinho Gomes	Travessa Pedro Paulo	<b>Travessa</b>	Padre Viegas
Rua sem denominação que liga a Rua Pedro Paulo Praça do Rosário, sentido Oeste/Leste	Rua Manuel de Melo e Sousa	<b>Rua</b>	Padre Viegas
Rua de acesso ao cemitério, perpendicular à Rua Manuel de Melo e Sousa sentido Norte/Sul	Rua Herculano Ferreira Pena	<b>Rua</b>	Padre Viegas
Rua sem denominação, que se inicia em confluência com a Travessa Bica de Fora e a Praça do Rosário	Rua Bernardino José de Queiroga	<b>Rua</b>	Padre Viegas
Travessa que liga a Rua Pedro Marinho Gomes à Rua Pedro de Correia Godói	Travessa Pedro Marinho Gomes	<b>Travessa</b>	Padre Viegas
Rua perpendicular à Rua Pedro Advíncula Moreira, sentido Leste/Oeste	Rua Pedro Correia de Godói	<b>Rua</b>	Padre Viegas
Rua sem denominação que se inicia na parte central da Rua Pedro Nolasco sentido Sul/Norte	Rua Carlos Carneiro de Campos	<b>Rua</b>	Padre Viegas
Rua sem denominação ao final da Rua Enedina Taciana sentido Sul/Norte	Rua Saldanha Marinho	<b>Rua</b>	Padre Viegas



# PREFEITURA MUNICIPAL DE MARIANA

CEP 35.420-000 — ESTADO DE MINAS GERAIS

Beco sem denominação ao final da Rua Palmital	Beco Palmital	<b>Beco</b>	Barro Branco
Rua que se inicia em confluência com a Rua Conde de Araruama	Rua Condessa do Andaraí	<b>Rua</b>	Barro Branco
Travessa sem denominação que liga a Rua Condessa do Andaraí à Rua Condessa de Belmonte	Travessa Condessa do Andaraí	<b>Travessa</b>	Barro Branco
Antiga Rua Patrimônio, via de acesso à Barro Branco	Rua Maria de Lourdes Oliveira (Dona Nega)	<b>Rua</b>	Barro Branco
Rua sem denominação que se inicia perpendicularmente à Rua Nossa Senhora da Glória, sentido Sul/Norte	Rua Condessa de Belmonte	<b>Rua</b>	Barro Branco
Travessa sem denominação que liga o final da Rua Condessa do Andaraí à Rua Condessa de Belmonte	Travessa Condessa de Belmonte	<b>Travessa</b>	Barro Branco
Rua sem denominação que liga a Rua Nossa Senhora da Glória à Rua Condessa de Belmonte	Rua Conde do Bonfim	<b>Rua</b>	Barro Branco
Rua sem denominação, em confluência com o início da Rua São Luiz, sentido Norte/Sul	Rua Antônio Eugenio	<b>Rua</b>	Barroca
Travessa sem denominação que liga a Rua Salomão Neme à Rua Bernardinho Ramos	Travessa Rosimere Silva Brás Foca	<b>Travessa</b>	Barroca
Rua sem denominação perpendicular à Rua Bernardo Paneleiro, sentido Leste/Oeste	Rua Mario Borges	<b>Rua</b>	Barroca
Rua ao final da Rua Miguel Paula	Rua Antônio de Paiva Carbonato	<b>Rua</b>	Barroca
Rua Perpendicular à Rua Bernardo Paneleiro, sentido Norte/Sul	Rua José Vitor Juca Lobo	<b>Rua</b>	Barroca
Rua perpendicular à Rua Miguel Paula, sentido Oeste/Leste	Rua Jose Wenceslau	<b>Rua</b>	Barroca
Rua sem denominação em confluência com a Rua Bernardo Paneleiro, sentido Norte/Sul	Rua Conde de Itaguaí (Antônio de Paiva)	<b>Rua</b>	Barroca
Rua sem denominação ao final da Rua Bernardo Paneleiro, sentido Norte/Sul	Rua Maria do Carmo	<b>Rua</b>	Barroca
Travessa sem denominação que liga o início da Rua Dom Bosco a Rua Córrego Bento Pires	Travessa Morro da Água Quente	<b>Travessa</b>	Furquim
Rua sem denominação, onde se situava a antiga linha férrea, até o início da Rua Monsenhor Horta	Rua Córrego Bento Pires	<b>Rua</b>	Furquim



# PREFEITURA MUNICIPAL DE MARIANA

CEP 35.420-000 — ESTADO DE MINAS GERAIS

Travessa sem denominação que liga o trecho central da Rua Dom Bosco à Rua Córrego Bento Pires	Travessa Córrego Lameiro	<b>Travessa</b>	Furquim
Rua Sem denominação perpendicular à Rua Bom Fim	Rua Córrego Covanca	<b>Rua</b>	Furquim
Rua denominada Rua Principal localizada em confluência com o final da Rua São Luiz, sentido Leste/Oeste	Rua José Miranda Filho	<b>Rua</b>	Águas Claras
Rua perpendicular à Rua Professor Drummond, sentido Leste/Oeste	Rua Barão de Alcântara	<b>Rua</b>	Cláudio Manoel
Rua paralela a Rua Barão de Alcântara que se inicia na Rua Isabel Cristina	Rua Conde de Mesquita	<b>Rua</b>	Cláudio Manoel
Rua que liga a Rua Conde de Mesquita à Rua Barão de Alcântara	Rua Conde de Itu	<b>Rua</b>	Cláudio Manoel
Rua que se inicia em confluência com a Rua Padre Antônio Elói	Rua Barão de Alfenas	<b>Rua</b>	Cláudio Manoel
Rua que se inicia em confluência com a Rua Barão de Alfenas	Rua Barão de Bambuí	<b>Rua</b>	Cláudio Manoel
Rua que se inicia em confluência com a Rua Barão de Bambuí	Rua Barão de Bertiooga	<b>Rua</b>	Cláudio Manoel
Travessa que liga a Rua Padre Antônio Elói à Rua Alferes João Ferreira	Travessa Barão de Cabo Verde	<b>Travessa</b>	Cláudio Manoel
Rua que se inicia em confluência com a Rua Alferes Ferreira e a Travessa Barão de Cabo Verde	Rua Isabel de Castro Ferreira	<b>Rua</b>	Cláudio Manoel
Rua que se inicia em confluência com a Rua Barão de Catas Altas	Rua Barão do Serro	<b>Rua</b>	Cláudio Manoel
Rua paralela à Rua do Cruzeiro	Rua Barão de Coromandel	<b>Rua</b>	Cláudio Manoel
Beco sem saída no início da Rua barão de Coromandel	Beco Barão de Coromandel	<b>Beco</b>	Cláudio Manoel
Rua que liga a Rua José Raimundo Gomes à Rua Barão de Coromandel	Rua Barão de Cocais	<b>Beco</b>	Cláudio Manoel
Antiga Rua A	Rua Barão de Cristina	<b>Rua</b>	Campo Grande Vila Rica / Passagem de Mariana
Antiga Rua B	Rua Barão de Indaiá	<b>Rua</b>	Campo Grande Vila Rica / Passagem de Mariana
Antiga Rua D	Barão de Indaiatuba	<b>Rua</b>	Campo Grande Vila Rica / Passagem de Mariana
Antiga Rua E	Barão de Ipanema	<b>Rua</b>	Campo Grande Vila Rica / Passagem de Mariana
Antiga Rua F	Barão de Itaipu	<b>Rua</b>	Campo Grande Vila Rica / Passagem de Mariana
Travessa que liga a Rua do Campinho à Rua Severiana Maria	Travessa da Ponte	<b>Travessa</b>	Passagem de Mariana
Rua lateral ao campo de futebol	Rua do Campo 1	<b>Rua</b>	Santa Rita Durão





# PREFEITURA MUNICIPAL DE MARIANA

CEP 35.420-000 — ESTADO DE MINAS GERAIS

Rua paralela à Rua do Campo 1, ao lado oposto do campo de futebol	Rua do Campo 2	<b>Rua</b>	Santa Rita Durão
Rua que liga a Rua do Carmo à Rua do Campo 2	Travessa do Campo	<b>Travessa</b>	Santa Rita Durão
Rua que se inicia em confluência com a Rua da Glória	Travessa da Glória	<b>Rua</b>	Santa Rita Durão
Rua que liga a Rua dos Pinheiros à Rua do Rosário	Rua dos Pinheiros 1	<b>Rua</b>	Santa Rita Durão
Travessa que liga a Rua do Rosário à Rua Santa Júlia	Travessa Santa Mônica	<b>Travessa</b>	Santa Rita Durão
Rua marginal ao rio, até o início da Rua do Vital	Rua Santa Júlia	<b>Rua</b>	Santa Rita Durão
Rua perpendicular à Rua do Vital, sentido Norte/Sul	Rua Santo Estevão	<b>Rua</b>	Santa Rita Durão
Rua que liga a Rua Gonçalves Torres à Rua do Vital	Rua São Emiliano	<b>Rua</b>	Santa Rita Durão
Rua sem denominação que se inicia na rua do Carmo até a Rua Piracicaba	Rua Araxás	<b>Rua</b>	Santa Rita Durão
Beco sem denominação que se inicia na Rua Araxás sentido Noroeste/Sudeste	Beco Araxás	<b>Beco</b>	Santa Rita Durão
Travessa sem denominação que se inicia na Rua do Neto até a Rua João Agdo Tavares	Travessa Dom Veloso	<b>Travessa</b>	Passagem de Mariana

**Art. 3º.** A Secretaria Municipal de Obras e Gestão Urbana tomará as providências cabíveis para identificação dos logradouros ora nominados e a sua inclusão nos mapas oficiais dos perímetros urbanos do Município, ficando a cargo da Secretaria Municipal de Fazenda a atualização no cadastro imobiliário e do banco de dados do IPTU.

**Art. 4º.** Esta Lei entrará em vigor na data de sua publicação.

**MANDO, portanto, a todos a quem o conhecimento e execução desta Lei pertencer, que a cumpram e a façam cumprir, tão inteiramente como nela se contém.**

Mariana, 18 de agosto de 2022.

**Ronaldo Alves Bento**  
Prefeito Municipal em Exercício



# PREFEITURA MUNICIPAL DE MARIANA

CEP 35.420-000 — ESTADO DE MINAS GERAIS

## LEI Nº 3.598, DE 18 DE AGOSTO DE 2022.

*"Declara de utilidade pública municipal a Associação de Equoterapia Pequeno Artur".*

**O Povo do município de Mariana por seus representantes legais aprovou e eu, Vereador Ronaldo Alves Bento, no exercício interino da Chefia do Executivo Municipal, sanciono a seguinte Lei:**

**Art. 1º.** O município de Mariana, Estado de Minas Gerais, declara de utilidade pública a entidade denominada **Associação de Equoterapia Pequeno Artur**, sem fins econômicos, com sede e foro neste Município, inscrita no CNPJ nº 42.598.577/0001-97.

**Art. 2º.** À referida Associação ficam assegurados todos os direitos e todas as vantagens previstas em Lei.

**Art. 3º.** A Associação referida no art. 1º deverá apresentar ao Chefe do Executivo Municipal até 30 (trinta) de abril de cada ano, relatório circunstanciado anual dos serviços prestados à coletividade no ano precedente.

**Parágrafo único.** O Poder Executivo enviará à Câmara Municipal, no prazo de 30 (trinta) dias a contar da data de seu recebimento, cópia do relatório circunstanciado.

**Art. 4º.** Será objeto de Lei revogando os efeitos da declaração de utilidade pública concedida à entidade, quando:

I – deixar de cumprir a exigência do art. 3º desta Lei;

II – substituir os fins estatutários ou negar-se a prestar serviços nestes compreendidos ou quando solicitados pela municipalidade, salvo este último por justo motivo;

III – alterar a denominação e, dentro do prazo de 90 (noventa) dias, contados da averbação no registro público, não comunicar a ocorrência à Câmara Municipal para tornar-se objeto de nova lei.

IV – cópia autenticada das alterações ocorridas no estatuto se houver.

**Art. 5º.** Esta lei entrará em vigor na data da sua publicação.

**MANDO, portanto, a todos a quem o conhecimento e execução desta Lei pertencer, que a cumpram e a façam cumprir, tão inteiramente como nela se contém.**

Mariana, 18 de agosto de 2022.

**Ronaldo Alves Bento**  
Prefeito Municipal em Exercício

# ANEXO I – ÁGUAS CLARAS

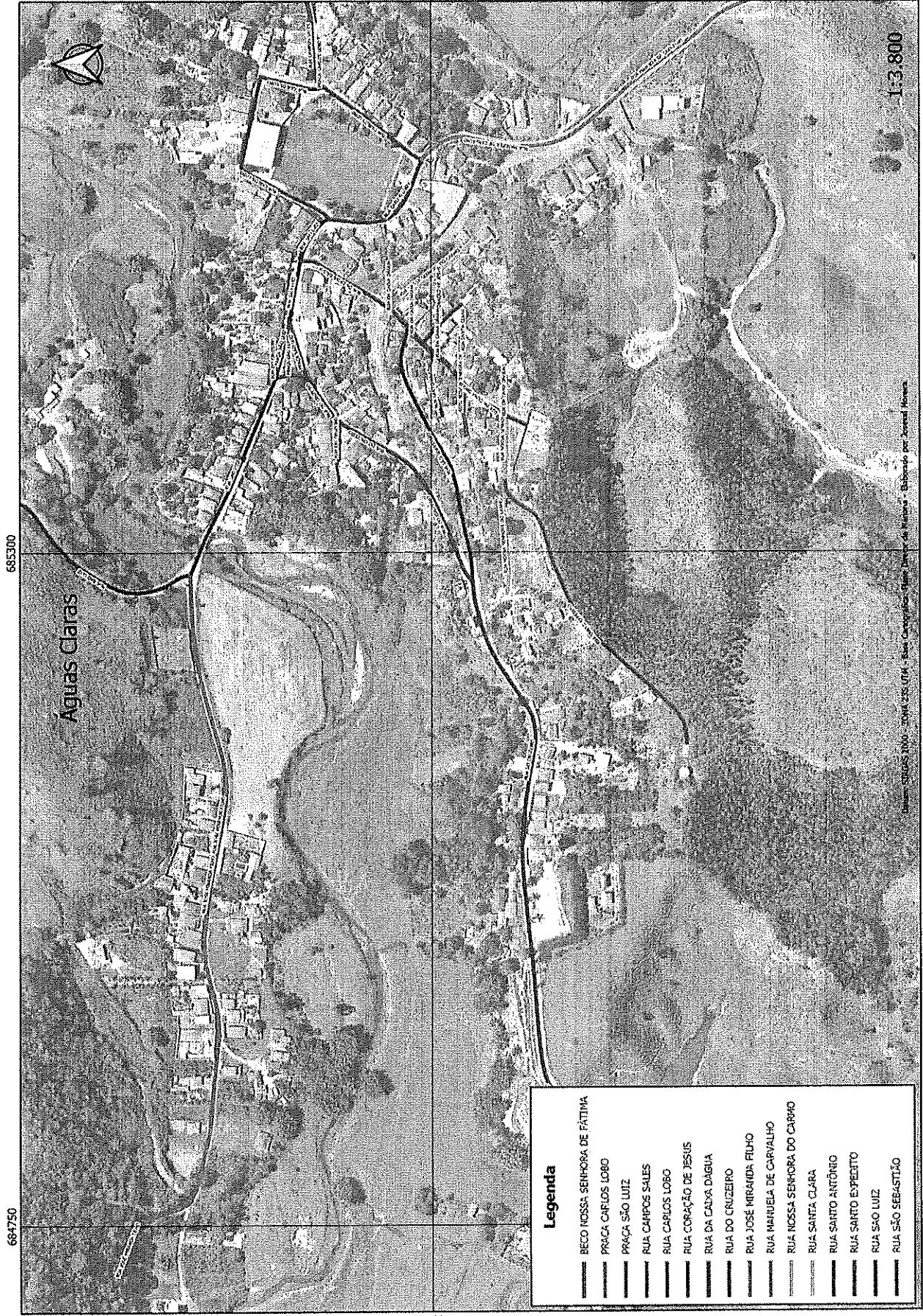

685300

Águas Claras

664750

7759400

7759400

1:3.800

685300

664750

Legenda	
	BECO NOSSA SENHORA DE FÁTIMA
	PRAÇA CARLOS LOBO
	PRAÇA SÃO LUIZ
	RUA CAMPOS SALES
	RUA CARLOS LOBO
	RUA CORAÇÃO DE JESUS
	RUA DA CADEIA DÁGUA
	RUA DO CRUZEIRO
	RUA JOSÉ MIRANDA FILHO
	RUA MARIELA DE CARVALHO
	RUA NOSSA SENHORA DO CARMO
	RUA SANTA CLARA
	RUA SANTO ANTÔNIO
	RUA SANTO EXPEDITO
	RUA SÃO LUIZ
	RUA SÃO SEBASTIÃO

Escala: 1:3.800 - 2004/2005 - UFRJ - Rua: Caminho das Águas Claras - Bairro: Águas Claras - Rio de Janeiro - RJ



ANEXO V – BARROCA

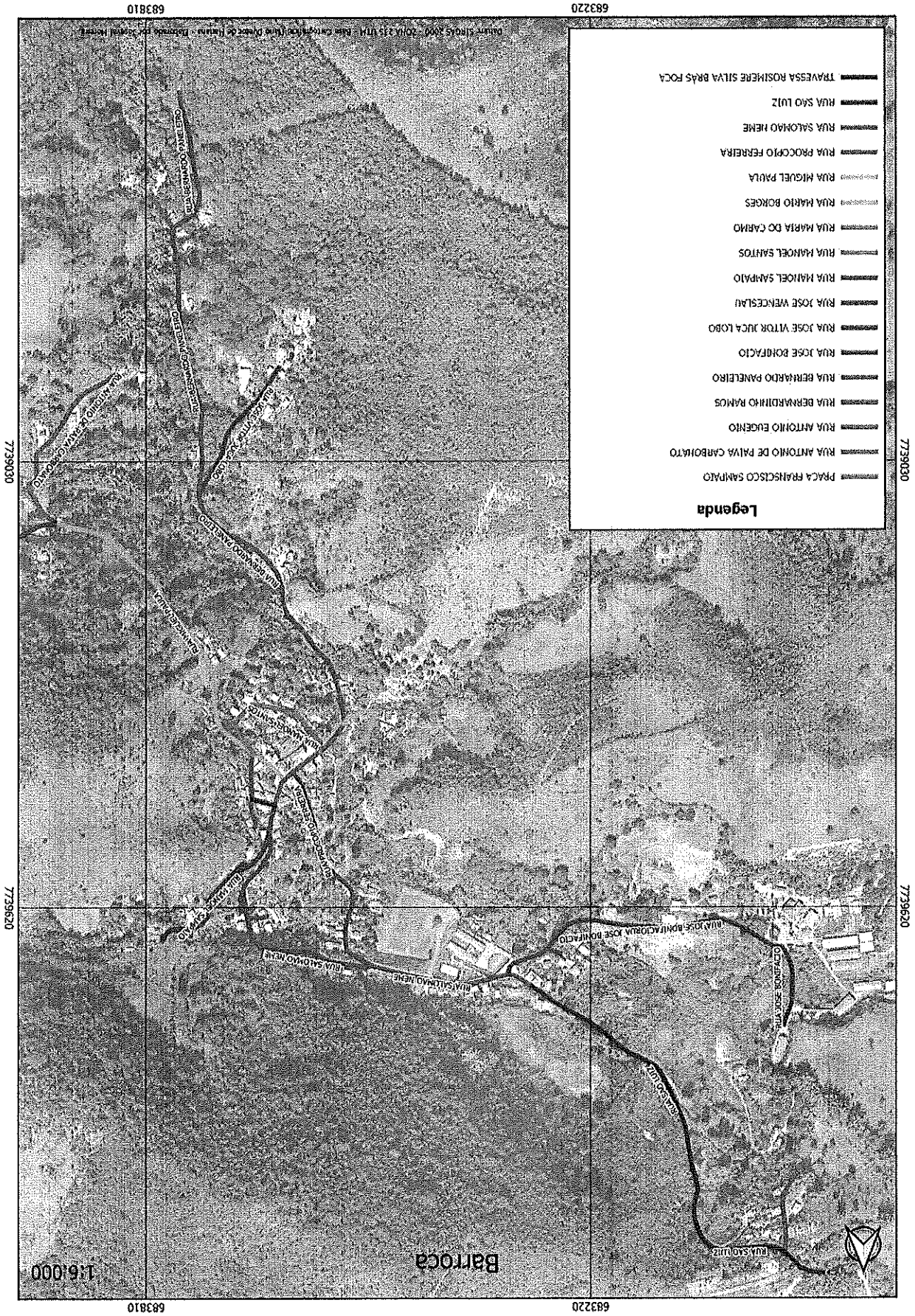

- Legenda**
- TRAVESSA ROSIMERE SILVA BRÁS FOCA
  - RUA SÃO LUIZ
  - RUA SALOMAO NENE
  - RUA PROCOPIO FERREIRA
  - RUA MIGUEL PAIVA
  - RUA MARIO BORGES
  - RUA MARIA DO CARMO
  - RUA MANOEL SANTOS
  - RUA MANOEL SAMPALO
  - RUA JOSE VENCESLAU
  - RUA JOSE VITOR JUCA LOBO
  - RUA JOSE BOHIFACIO
  - RUA BERNARDO PANTELIRO
  - RUA BERNARDO RAMOS
  - RUA ANTONIO EUGENIO
  - RUA ANTONIO DE PAIVA CARBOATO
  - PACA FRANCISCO SAMPALO

1:6,000

Barroca



# ANEXO VII – CAMPO GRANDE VILA RICA

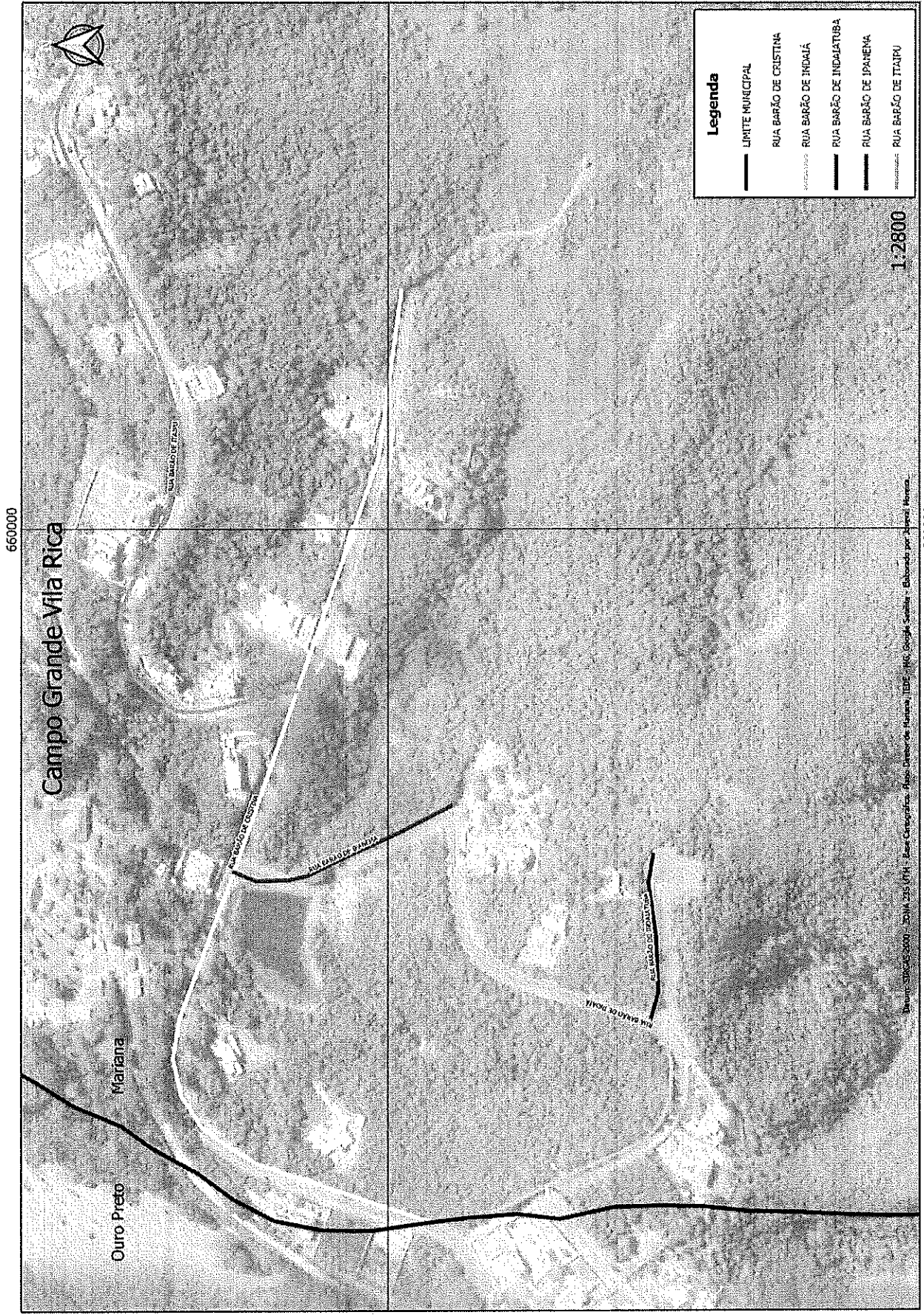

# ANEXO IX – CLÁUDIO MANOEL

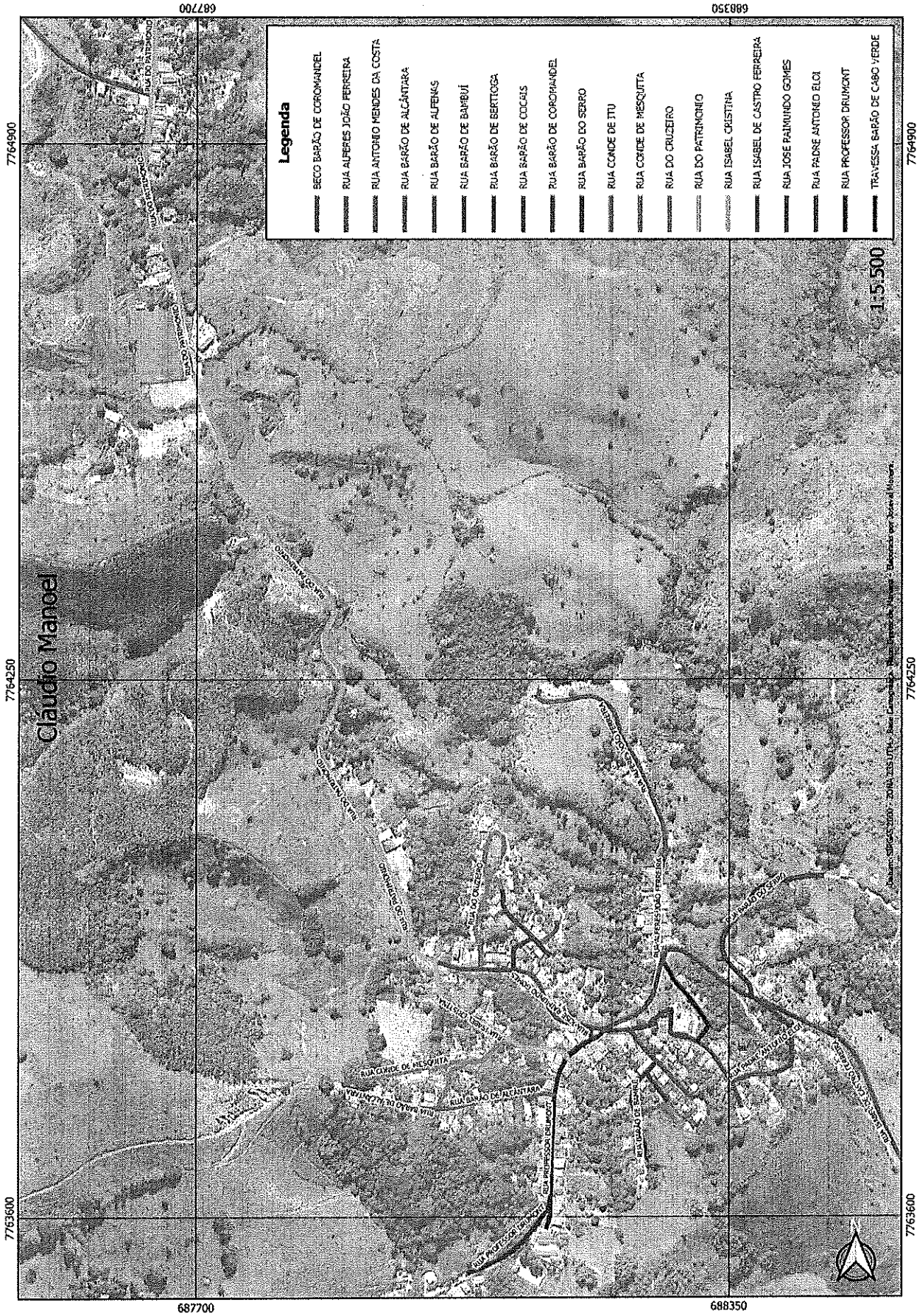

# ANEXO XI – DANDARA

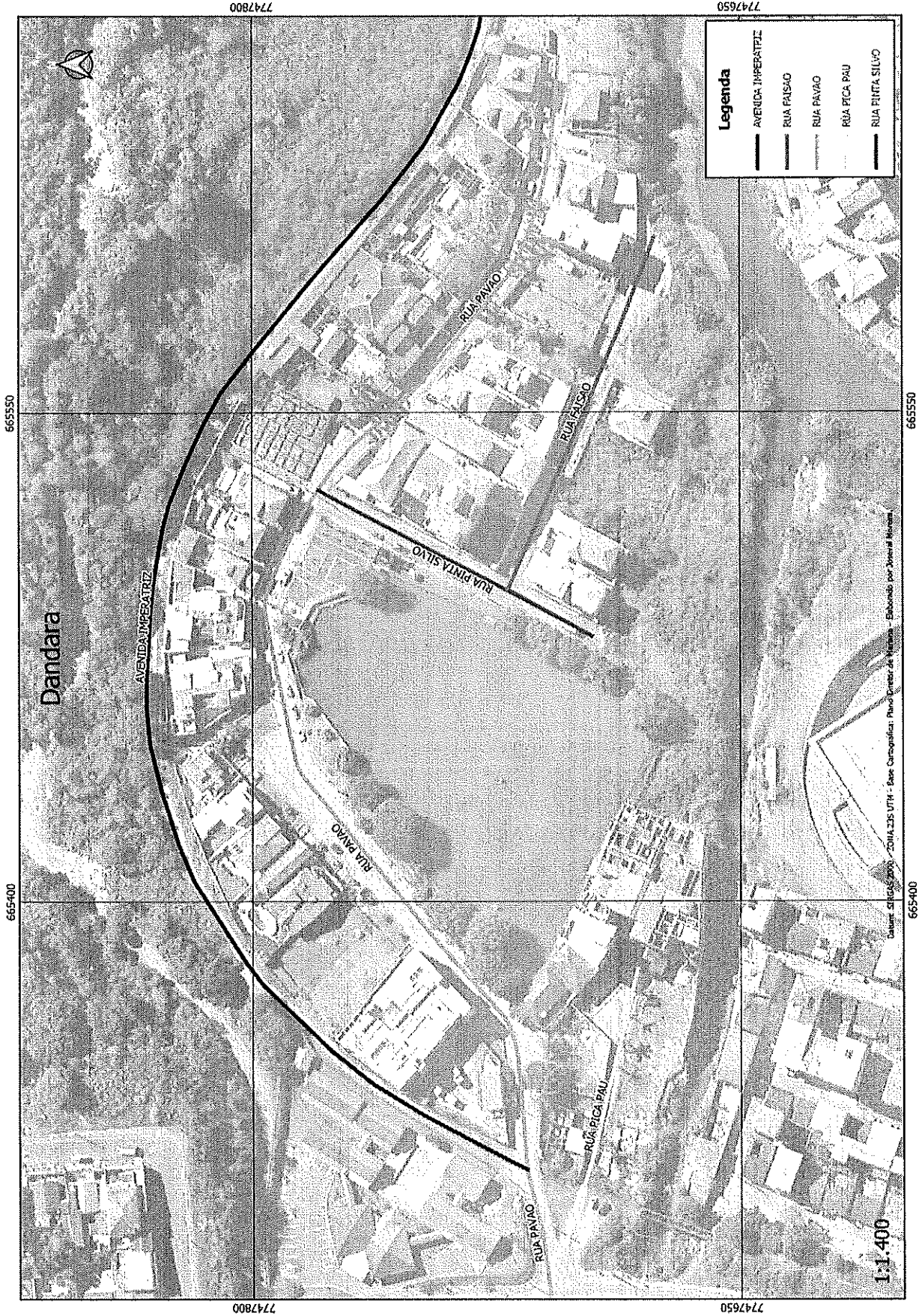





# ANEXO XV – MONSENHOR HORTA

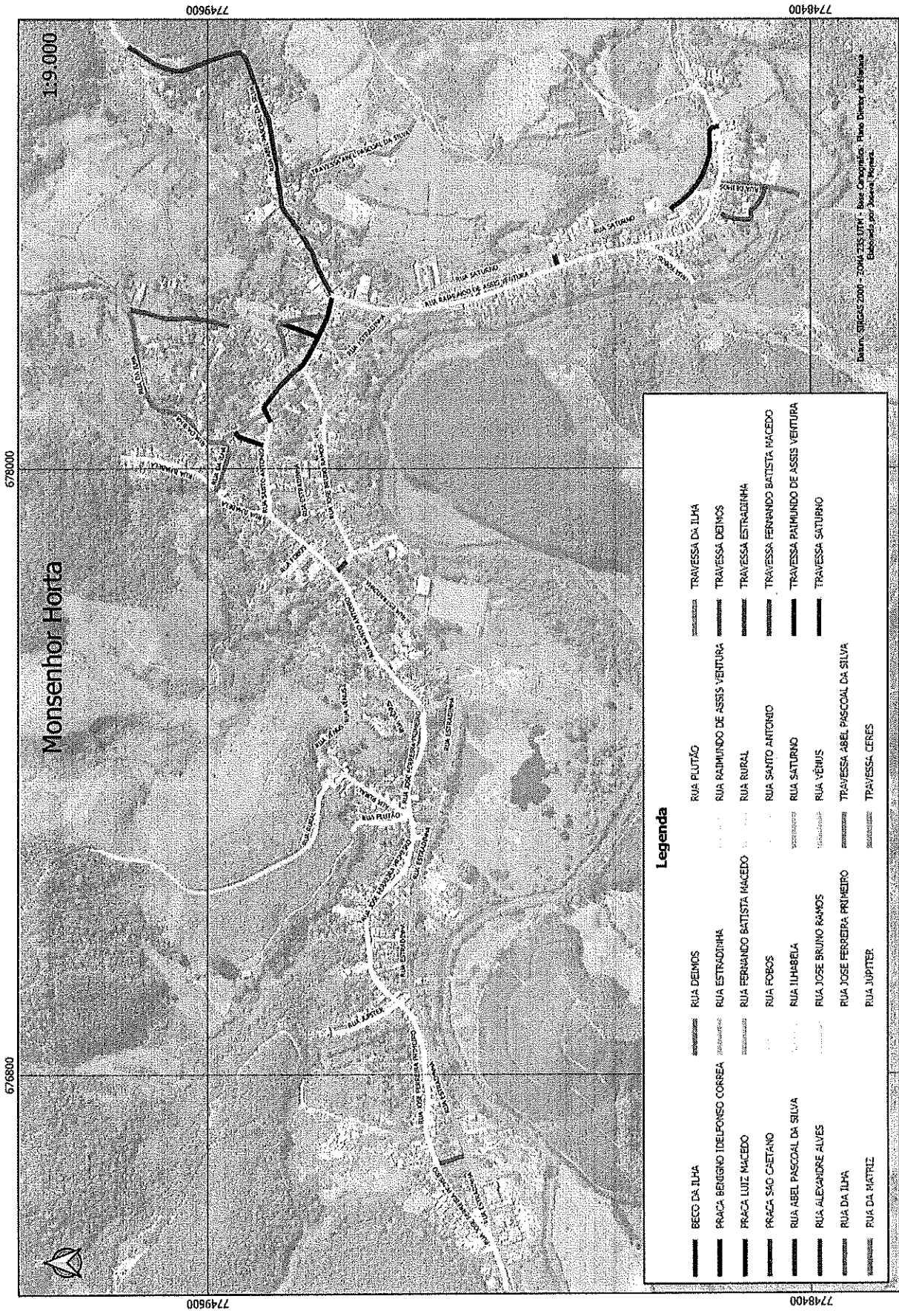

Monsenhor Horta

1:9.000

**Legenda**

BEÇO DA ILHA	RUA DEMOS	RUA PLUTÃO	TRAVESSA DA ILHA
PRAÇA BERGINO DILFONEG CORREA	RUA ESTRADINHA	RUA RABUNDO DE ASSIS VENTURA	TRAVESSA DEINOS
PRAÇA LUIZ MACEDO	RUA FERNANDO BATTISTA MACEDO	RUA RURAL	TRAVESSA ESTRADINHA
PRAÇA SAO CAETANO	RUA FOTOS	RUA SAO ANTONIO	TRAVESSA FERNANDO BATTISTA MACEDO
RUA ABEL PASCOAL DA SILVA	RUA ILHABELA	RUA SATURNIO	TRAVESSA PAIMUNDO DE ASSIS VENTURA
RUA ALEXANDRE ALVES	RUA JOSE BRUNO RAMOS	RUA VENUS	TRAVESSA SATURNIO
RUA DA ILHA	RUA JOSE FERREIRA PRIMEIRO	TRAVESSA ABEL PASCOAL DA SILVA	
RUA DA MATRIZ	RUA JUPITER	TRAVESSA CERES	

Banco GEBCO 2007 - ZONA 23S UTM - Base Cartográfica: Plano Direto de Ilhéus Elaborado por Sismat, Ilhéus.

# ANEXO XVII – PADRE VIEGAS

672000

Padre Viegas

1:9000

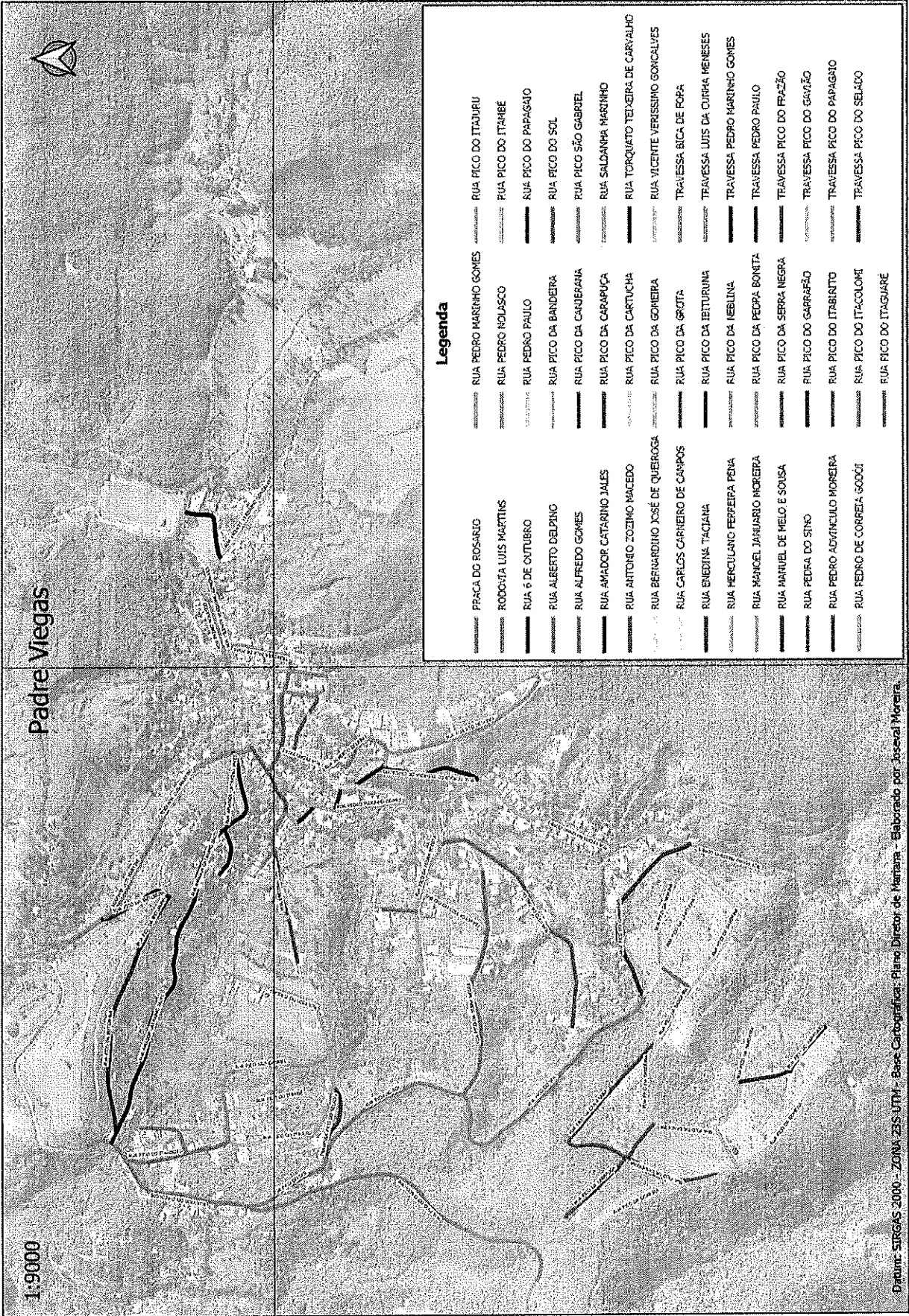

774000

774000

## Legenda

PRACA DO ROSARIO	RUA PEDRO MARINHO GOMES	RUA PICO DO ITAJURU
RODOVIA LUIS MARTINS	RUA PEDRO HOLASCO	RUA PICO DO ITAMBÉ
RUA 6 DE OUTUBRO	RUA PEDRO PAULO	RUA PICO DO PAPAGAIO
RUA ALBERTO DELPINO	RUA PICO DA BANDEIRA	RUA PICO DO SOL
RUA ALFREDO GOMES	RUA PICO DA CANJEARIA	RUA PICO SÃO GABRIEL
RUA AMAJOR CATARINO JALES	RUA PICO DA CARAPUÇA	RUA SALDANHA MARINHO
RUA ANTONIO ZEZIMO MACEDO	RUA PICO DA CARTUCHA	RUA TORQUATO TEIXEIRA DE CARVALHO
RUA BERNARDINO JOSÉ DE QUEIROGA	RUA PICO DA GOMEIRA	RUA VICENTE VERISSIMO GONCALVES
RUA CARLOS CARREIRO DE CAMPOS	RUA PICO DA GRUTA	TRAVESSA BICA DE FOFA
RUA ENEIDINA TACIANA	RUA PICO DA IBITURUNA	TRAVESSA LUIS DA CURHA MENESES
RUA HERCULANO FERREIRA PERA	RUA PICO DA NEBLINA	TRAVESSA PEDRO MARINHO GOMES
RUA MANOEL JAHUARI MOREIRA	RUA PICO DA PEDRA BONITA	TRAVESSA PEDRO PAULO
RUA MANUEL DE MELO E SOUSA	RUA PICO DA SERRA NEGRA	TRAVESSA PICO DO FRAZÃO
RUA PEDRA DO SINO	RUA PICO DO GARRAÇÃO	TRAVESSA PICO DO GARÇÃO
RUA PEDRO ADRIACULO MOREIRA	RUA PICO DO ITABRITO	TRAVESSA PICO DO PAPAGAIO
RUA PEDRO DE CORREIA GODOI	RUA PICO DO ITACOLOMI	TRAVESSA PICO DO SELADO
	RUA PICO DO ITAGUARE	

Datum: SIRGAS 2010 - ZONA 23S-UTM - Base Cartográfica: Plano Diretor de Manaus - Elaborado por: Jossival Moreira.

672000

# ANEXO XIX – SANTA CLARA E SANTA RITA DE CÁSSIA

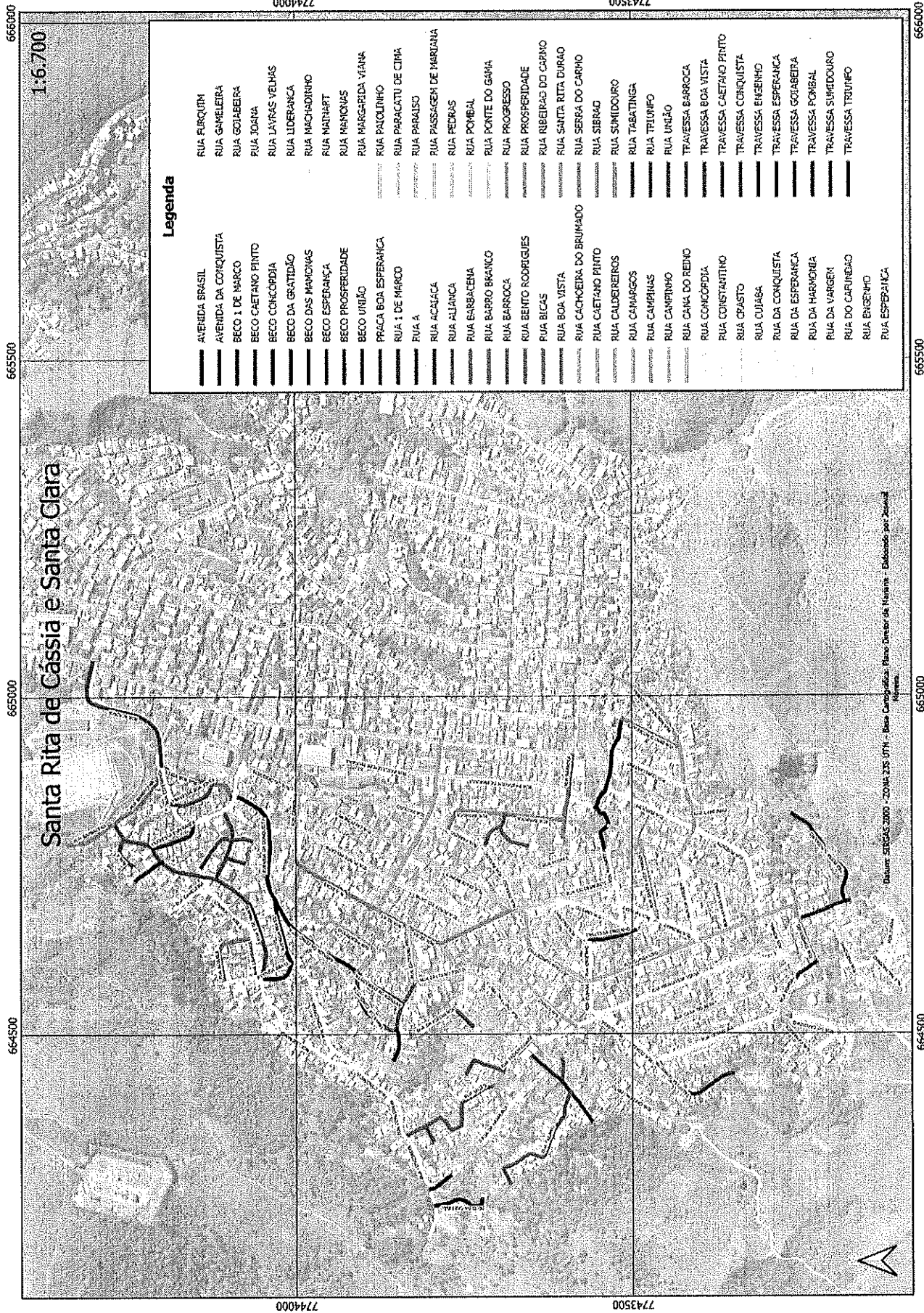

Santa Rita de Cássia e Santa Clara

1:6.700

## Legenda

- |       |                          |       |                         |
|-------|--------------------------|-------|-------------------------|
| ===== | AVENIDA BRASIL           | ===== | RUA ELROUTH             |
| ===== | AVENIDA DA CONQUISTA     | ===== | RUA GAMELEIRA           |
| ===== | BEÇO 1 DE MARCO          | ===== | RUA GOIABEIRA           |
| ===== | BEÇO CAETANO PINTO       | ===== | RUA JOANA               |
| ===== | BEÇO CONCORDIA           | ===== | RUA LAYRAS YELMAS       |
| ===== | BEÇO DA GRATIDÃO         | ===== | RUA LIDERANCA           |
| ===== | BEÇO DAS MANDRAS         | ===== | RUA MACHADINHO          |
| ===== | BEÇO ESPERANÇA           | ===== | RUA NATHART             |
| ===== | BEÇO PROSPERIDADE        | ===== | RUA NANCYAS             |
| ===== | BEÇO UNIÃO               | ===== | RUA MARGARIDA YIANA     |
| ===== | PRACA BOA ESPERANÇA      | ===== | RUA PALCULINHO          |
| ===== | RUA 1 DE MARCO           | ===== | RUA PARACATU DE CIMA    |
| ===== | RUA A                    | ===== | RUA PARALISO            |
| ===== | RUA ACAJACA              | ===== | RUA PASSAGEM DE MARUANA |
| ===== | RUA ALLANCA              | ===== | RUA PEDRAS              |
| ===== | RUA BARBACENA            | ===== | RUA POMBAL              |
| ===== | RUA BARRO BRANCO         | ===== | RUA PONTE DO GAMA       |
| ===== | RUA BARROCA              | ===== | RUA PROGRESSO           |
| ===== | RUA BENTO RODRIGUES      | ===== | RUA PROSPERIDADE        |
| ===== | RUA BICAS                | ===== | RUA RIBEIRAG DO CARMO   |
| ===== | RUA BOA VISTA            | ===== | RUA SANTA RITA DURAO    |
| ===== | RUA CACHOEIRA DO BRUNADO | ===== | RUA SERRA DO CARMO      |
| ===== | RUA CAETANO PINTO        | ===== | RUA SIERRAO             |
| ===== | RUA CALDEIROS            | ===== | RUA SUMIDOURO           |
| ===== | RUA CANGOS               | ===== | RUA TABATINGA           |
| ===== | RUA CAMPINAS             | ===== | RUA TELUNFO             |
| ===== | RUA CAMPINHO             | ===== | RUA UNIÃO               |
| ===== | RUA CANA DO PINHO        | ===== | TRAVESSA BARROCA        |
| ===== | RUA CONCORDIA            | ===== | TRAVESSA BOA VISTA      |
| ===== | RUA CONSTANTINO          | ===== | TRAVESSA CAETANO PINTO  |
| ===== | RUA CRASIO               | ===== | TRAVESSA CONQUISTA      |
| ===== | RUA CUIABA               | ===== | TRAVESSA ENGENHO        |
| ===== | RUA DA CONQUISTA         | ===== | TRAVESSA ESPERANCA      |
| ===== | RUA DA ESPERANCA         | ===== | TRAVESSA GOIABEIRA      |
| ===== | RUA DA HARMONIA          | ===== | TRAVESSA POMBAL         |
| ===== | RUA DA VARGEM            | ===== | TRAVESSA SUMIDOURO      |
| ===== | RUA DO CARUNDO           | ===== | TRAVESSA TELUNFO        |
| ===== | RUA ENGENHO              |       |                         |
| ===== | RUA ESPERANCA            |       |                         |

Dados: SBCAS 2000 - Zona 135-074 - Base Cartográfica Plano Diretor de Niterói - Elaborado por Zouari Engenharia



# ANEXO XXI – SANTO ANTÔNIO

664300

664950

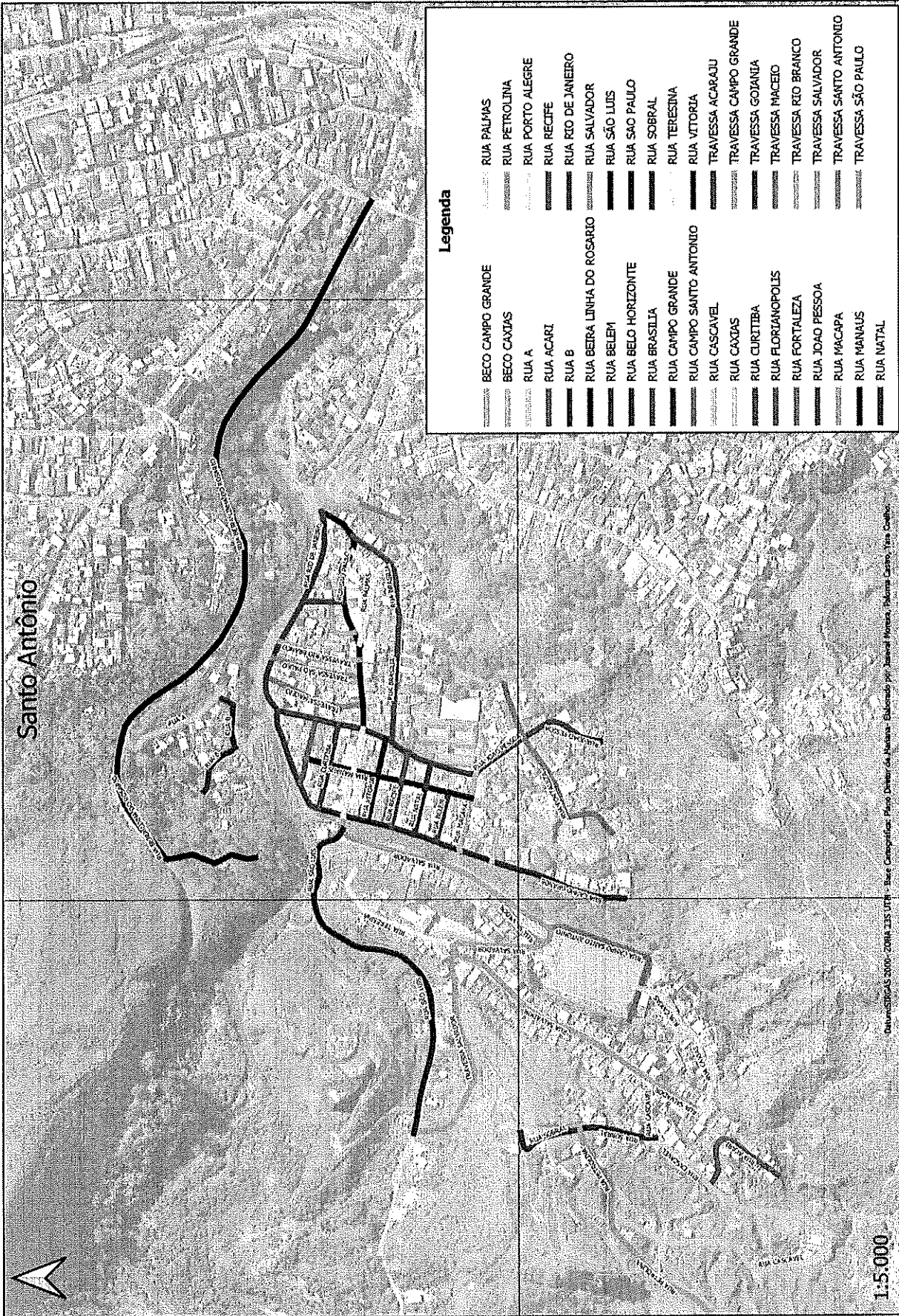

Santo Antônio

## Legenda

- |                            |                        |
|----------------------------|------------------------|
| BELO CAMPO GRANDE          | RUA PALMAS             |
| BELO CAXIAS                | RUA PETROLINA          |
| RUA A                      | RUA PORTO ALEGRE       |
| RUA ACARI                  | RUA RECIFE             |
| RUA B                      | RUA RIO DE JANEIRO     |
| RUA BEIRA LINHA DO ROSARIO | RUA SALVADOR           |
| RUA BELEM                  | RUA SÃO LUIS           |
| RUA BELO HORIZONTE         | RUA SÃO PAULO          |
| RUA BRASÍLIA               | RUA SOBRAL             |
| RUA CAMPO GRANDE           | RUA TERESINA           |
| RUA CAMPO SANTO ANTONIO    | RUA VITÓRIA            |
| RUA CASCAVEL               | TRAVESSA ACARAJU       |
| RUA CAXIAS                 | TRAVESSA CAMPO GRANDE  |
| RUA CURTIBA                | TRAVESSA GOIANIA       |
| RUA FLORIANÓPOLIS          | TRAVESSA MACÉIO        |
| RUA FORTALEZA              | TRAVESSA RIO BRANCO    |
| RUA JOAO PESSOA            | TRAVESSA SALVADOR      |
| RUA MACAPA                 | TRAVESSA SANTO ANTONIO |
| RUA MANAUS                 | TRAVESSA SÃO PAULO     |
| RUA NATAL                  |                        |

1:5.000

CartoGráficas 2009 - ZONA 133 UTM - Base Cartográfica: Plano Diretor de Niterói - Elaborado por: Xanani Moraes, Paloma Castro, Yara Coelho

664300

664950

7746050

7746050

ANEXO XXIII- VILA DEL REI

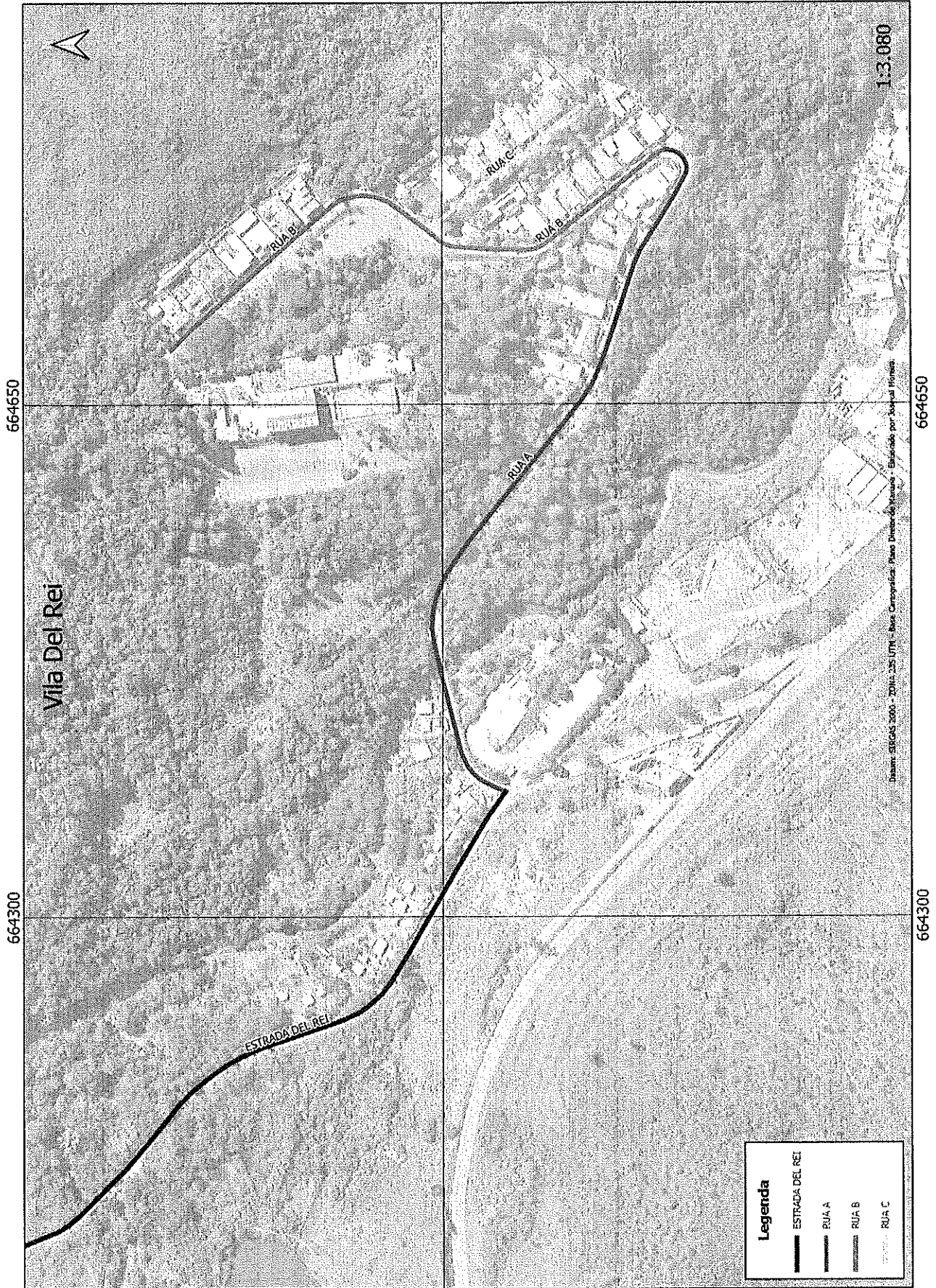

664650

664300

Vila Del Rei



7748650

7749650

1:3.080

664650

664300

**Legenda**

- ESTRADA DEL REI
- RUA A
- RUA B
- RUA C

Datam: SIRCAS 2000 - 2011, 250 UTM - Base Cartografica: Plano Director de Município - Elaborado por Mapas Finhos