



PREFEITURA MUNICIPAL DE MARIANA
SECRETARIA MUNICIPAL DE GOVERNO
Praça Juscelino Kubitschek, s/n – CEP 35420-000 – Minas Gerais
(31) 3557-9003

Ofício nº 327/2021/SEGOV

Mariana, 15 de agosto de 2021.

A Sua Excelência o Senhor
Ronaldo Alves Bento
Vereador Presidente da Câmara Municipal de Mariana

Câmara Municipal de Mariana
Protocolado sob nº 667

Assunto: Requerimento nº 166/2021

em 16/08/21/14:16

Excelentíssimo Senhor Presidente:

Skelly Spaulo

O objetivo da Secretaria de Governo e Relações Institucionais é de sempre garantir a interlocução eficiente e ágil com a administração pública municipal.

Entretanto, deve ser ressaltado que a atribuição é sempre de direcionamento e encaminhamentos das demandas apresentadas para respostas, atendimentos e ou soluções do que for apresentado/requerido às devidas secretarias e seus respectivos secretários, visto que, inexistente subordinação e hierarquia entre os secretários, ao contrário, reina a independência na medida em que, cada secretário é ordenador de despesas da sua própria secretaria, portanto, responsável objetivamente por seus atos.

Repiso, inexistindo, qualquer intervenção da Secretaria de Governo nas decisões de cada secretário.

Sendo assim, ao receber o que foi demandado será imediatamente direcionado aos departamentos competentes, dando ciência e requerendo respostas e ou informações o quanto antes para encaminhá-las e responder ao requerente/solicitante.

Cabe ressaltar que os prazos fixados para respostas aos entes solicitantes, devem ser, de acordo com a legislação pátria, respeitados.

Em resposta ao requerido à Prefeitura de Mariana, objetivando obter informações na Secretária Municipal de Desenvolvimento Social, encaminho a resposta apresentada através da CI nº 397, em anexo.

Cordialmente apresento votos de estima, permanecendo á disposição para o que for necessário.

Atenciosamente,

Edvaldo Santos de Andrade
Secretário Municipal de Governo



CÂMARA MUNICIPAL DE MARIANA

Praça Minas Gerais, 89 - Centro - Mariana - MG - 35420.000
www.camarademariana.mg.gov.br

REQUERIMENTO Nº ____/2021

Câmara Municipal de Mariana

Protocolado sob nº 166

Excelentíssimo Senhor;
Vereador Ronaldo Alves Bento
D.D Presidente da Câmara Municipal de Mariana - MG.

Em 30/06/21 8:48

Dileto Plenário,

Staelert Spaulo

O vereador Ricardo Miranda, no uso de suas atribuições legais e regimentalmente amparado, vem através deste, **REQUERER** que seja enviado ao Chefe do poder Executivo, e que este encaminhe cópia do presente Requerimento, solicitando a Secretaria de Obras e Planejamento, a encaminhar as seguintes informações sobre a associação COTEREM:

- A Secretaria está executando alguma obra no local? Em afirmação positiva começou em qual data?
- Em afirmação positiva, quais os valores investidos no local?
- Existe alguma empresa terceirizada executando algum serviço para o município no local? Em afirmação positiva, encaminhar cópia do contrato e notas fiscais emitidas.
- Em afirmação positiva, encaminhar notas fiscais de todos materiais destinados para a execução da obra.
- O município fez a doação de alguma academia ao ar livre para a Instituição? Em afirmação positiva, qual o valor dos equipamentos?
- O município fez algum repasse para instituição nos últimos 60 meses? Em afirmação positiva, encaminhar os valores repassados.

Nestes termos, Pede e Espera Deferimento.

Mariana, 29 de Junho de 2021.

Vereador Ricardo Miranda

CÂMARA MUNICIPAL DE MARIANA
APROVADO POR UNANIMIDADE

EM 20/07/2021

Presidente

Secretário



PREFEITURA MUNICIPAL DE MARIANA
Secretaria Municipal de Desenvolvimento Social e Cidadania

CI - Comunicação Interna

Nº 397

Data: 15/09/2021

De: Secretaria de Desenvolvimento Social e Cidadania

Para: Secretaria de Governo

Assunto: Resposta ao requerimento 166

Prezado(a) Senhor(a),

Venho por meio dessa encaminhar as informações solicitadas no Requerimento 166.

A Secretaria de Desenvolvimento Social e Cidadania – SEDESC iniciou as obras na Comunidade Terapêutica Emanuel - COTEREM no dia 26 de abril de 2021 e finalizou no dia 15 de julho de 2021. Os valores investidos em insumos para foram de RS96.202,79 (noventa e seis mil, duzentos e dois reais e setenta e nove centavos).

Todos os serviços prestados a COTEREM foram realizados pela Reforma Habitacional, com mão de obra própria, não havendo nenhum tipo de contratação de empresa terceirizada.

Em relação a academia ao ar livre, a doação dos equipamentos foi realizada como uma forma do espaço possuir um espaço de lazer.

O município de Mariana possui um termo de colaboração que em si celebram o Município de Mariana e a Comunidade Terapêutica Emanuel, para os fins especificados no termo.

Atenciosamente, continuamos a inteira disposição para quaisquer esclarecimentos que houver.

Walber Luiz da Silva

Secretário de Desenvolvimento Social e Cidadania

Local de entrega:

Recebido em/...../2021.

Assinatura: _____

Nome completo

Carimbo: _____



Prefeitura Municipal de Mariana

Secretária de Desenvolvimento Social

Reforma Habitacional

REFORMA HABITACIONAL:

Comunidade Terapêutica Emanuel – COTEREM

Mariana, julho de 2021

SUMÁRIO

1. INTRODUÇÃO.....	3
2. 2. AVALIAÇÃO TÉCNICA	4
3. 3. DESENVOLVIMENTO DA REFORMA	5
3.2 SEMANA 26 A 31 DE ABRIL	5
3.3 SEMANA 03 A 07 DE MAIO	6
3.4 SEMANA 10 A 14 DE MAIO	7
3.5 SEMANA 17 A 21 DE MAIO	8
3.6 SEMANA 24 A 28 DE MAIO	9
3.7 SEMANA 31 A 02 DE JUNHO	10
3.8 SEMANA 07 A 11 DE JUNHO	11
3.9 SEMANA 14 A 18 DE JUNHO	12
3.10 SEMANA 21 A 25 DE JUNHO	13
3.11 SEMANA 28 DE JUNHO À 02 DE JULHO.....	14
3.12 SEMANA DE 05 A 09 DE JULHO.....	15
4. CONCLUSÃO	16

1. INTRODUÇÃO

A Reforma Habitacional, pertencente a Secretária de Desenvolvimento Social – Habitação – tem como propósito atender as demandas qualitativas das habitações de interesse social e programas sociais.

A Comunidade Terapêutica Emanuel – COTEREM foi fundada em 2008 por um grupo de pessoas da comunidade de Mariana e teve a inauguração da sua casa em 2013. Até 2015, o local recebeu 18 internos, porém, crise financeira fez com que fosse fechada e novamente em 2017 uma nova diretoria composta por fiéis da Forania de Mariana assumiu.

O COTEREM realiza atendimento humanizado, incentivando a busca da sobriedade, da dignidade humana e do apoio à família.

A edificação está localizada no sítio Mata Cavalo, s/n e tem como atividade principal atividades de centro de Assistência Psicossocial. As atividades de reforma foram iniciadas em 26 de abril de 2021.

2. AVALIAÇÃO TÉCNICA

Em visita in loco, foi detectada que a estrutura da edificação que atende a Comunidade Terapêutica Emanuel – COTEREM, tem plenas condições de receber a reforma.

Será feita a troca do telhado e das esquadrias, readequadas as instalações elétricas e hidráulicas, construção de academia ao ar livre, reforma da área de lazer e demais melhorias para o atendimento

3. DESENVOLVIMENTO DA REFORMA

3.1 SEMANA 26 A 30 DE ABRIL

Foi feito a limpeza do terreno e da edificação para iniciar as obras. Houve uma capina no terreno e a retirada das cerâmicas de revestimento das paredes.



Imagem 1 – Limpeza do terreno



Imagem 2 – Retirada de revestimento das paredes



Imagem 3 – Limpeza do terreno



Imagem 4 – Limpeza do terreno

3.2 SEMANA 03 A 07 DE MAIO

Durante esta semana, foi feita a forma e a concretagem da escada de acesso ao terraço e iniciado o chapisco do muro de divisa. Também foi feito o passeio em volta de toda a edificação.



Imagem 5 – Execução de chapisco do muro



Imagem 6 – Iniciado o chapisco do muro



Imagem 7 – Execução da escada de acesso a lavanderia



Imagem 8 – Execução de passeio ao redor da edificação

3.3 SEMANA 10 A 14 DE MAIO

Foram feitas as formas dos pilares, a continuação do chapisco do muro de divisa. Também foi finalizado o passeio em volta da edificação.



Imagem 9 – Forma para pilar



Imagem 10 – Finalização do passeio em volta da edificação



Imagem 11 – Chapisco do muro em fase de finalização



Imagem 12 – Chapisco do muro em fase de finalização

3.4 SEMANA 17 A 21 DE MAIO

Foi finalizada a escada de acesso para área de lazer e a escada de acesso a lavanderia, feito o contrapiso do acesso inferior à edificação, iniciado o barrado com revestimento cerâmico. Foi feito também, a concretagem das vigas de sustentação para recebimento do telhado de cobertura da academia.

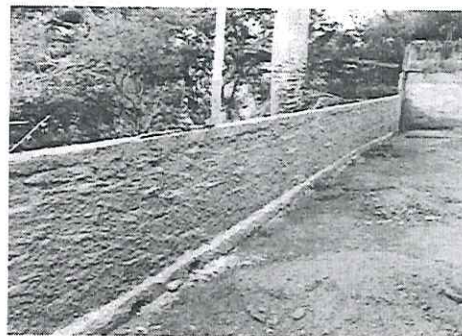

Imagem 13 – Compactação para o recebimento do contrapiso



Imagem 14 – iniciado o contrapiso



Imagem 15 – Escada de acesso a academia

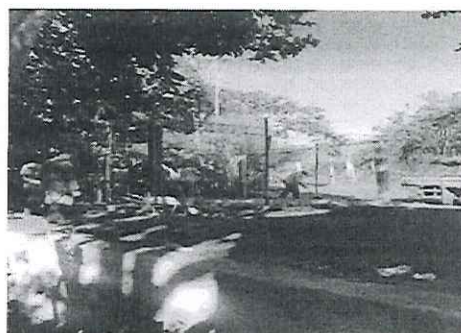

Imagem 16 – Contrapiso da parte inferior à edificação



Imagem 17 – Barramento com revestimento cerâmico

3.5 SEMANA 24 A 28 DE MAIO

Foi feito a desforma das escadas, feito a estrutura para uma mesa de concreto armado na área de lazer e montado a estrutura (vigas e pilares) de onde será a academia. Na lavanderia, foi assentado o azulejo e nos demais cômodos está sendo feito o acabamento (emboço/reboco).

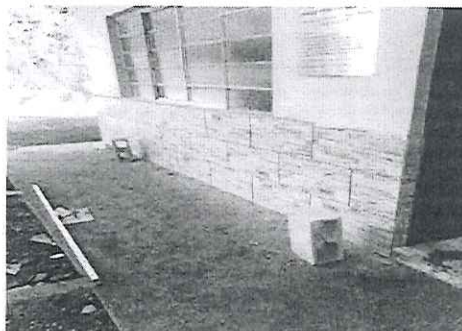

Imagem 18 – Escada sem as formas



Imagem 19 – Estrutura para receber mesa de concreto armado

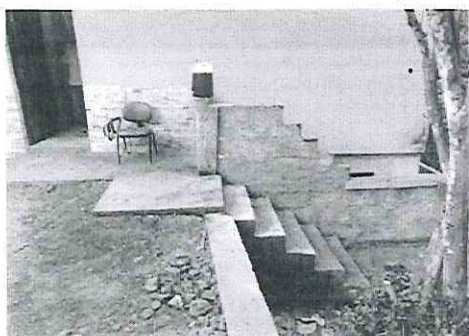

Imagem 20 – Forma de pilares e vigas aonde será a academia

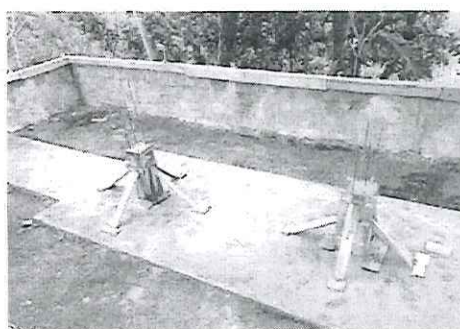

Imagem 21 – Reboco em um dos cômodos



Imagem 22 – Instalação do revestimento cerâmico na lavanderia

3.6 SEMANA 31 A 02 DE JUNHO

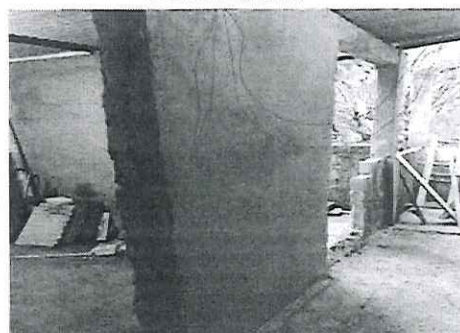
Nesta semana, foi feito o reboco de algumas faces do muro e instalados os chuveiros e caixinhas de energia. Foi feito também

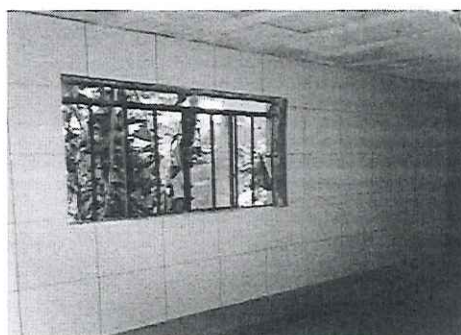

Imagem 23 – Iniciado o reboco no muro



Imagem 24 – Finalizado o reboco no muro

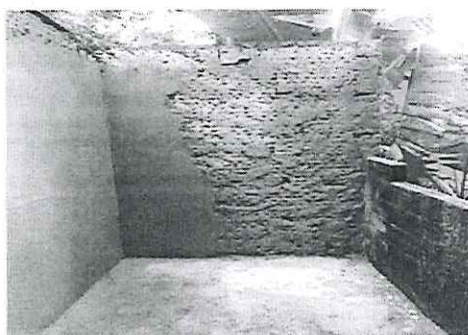

Imagem 25 – Instalação de chuveiro elétrico

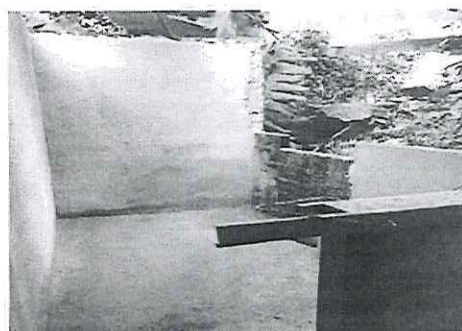

Imagem 26 – Instalação elétrica

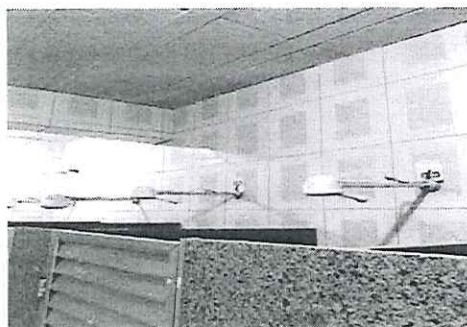

Imagem 27 – Reboco na parte interna

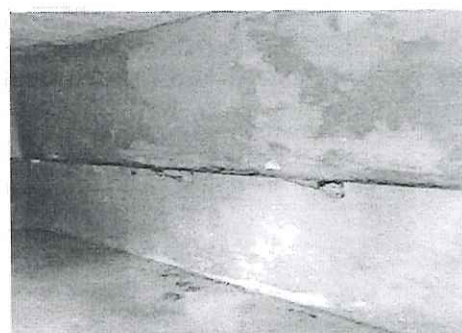

Imagem 28 – Abertura de vão onde será a escada

3.7 SEMANA 07 A 11 DE JUNHO

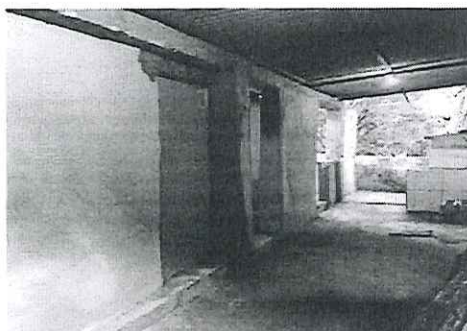
Nesta semana está sendo concluída a pintura e também está finalizando o telhado e o revestimento cerâmico da lavanderia. Houve a concretagem da escada interna que dá acesso ao piso superior. As instalações elétricas já foram finalizadas.

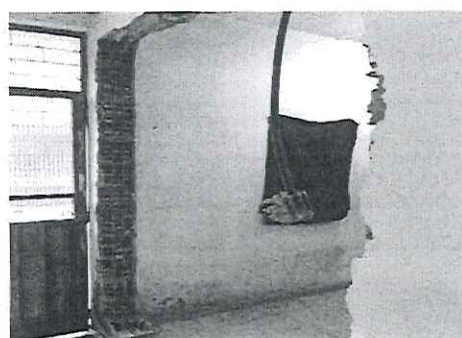

Imagem 29 – término do revestimento cerâmico da lavanderia



Imagem 30 – término do fogão à lenha



Imagem 31 – término da pintura interna



Imagem 32 – término da pintura externa



Imagem 33 – término da pintura externa

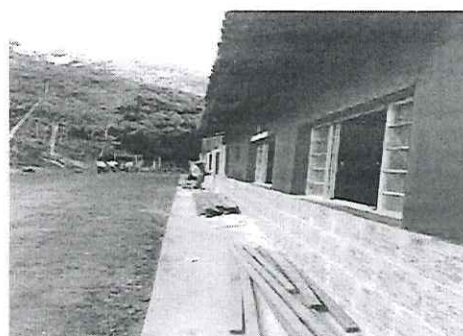

Imagem 34 – término da estrutura da academia ao ar livre

3.9 SEMANA 14 A 18 DE JUNHO

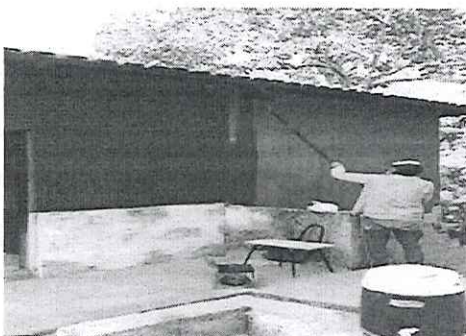
Nesta semana foi feita as formas das escadas que dá acesso ao andar superior. Também foi finalizado o fogão à lenha na parte externa e o telhado da academia externa. Dando continuidade temos o assentamento dos pisos da lavanderia, a pintura interna e externa, o rejunte do barramento da edificação.

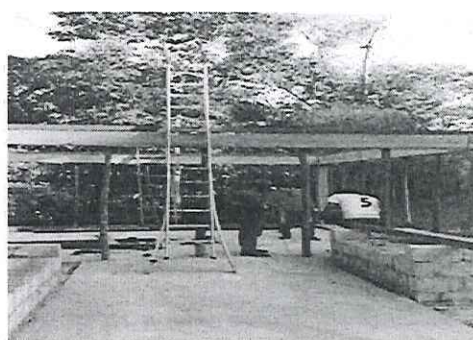

Imagem 35 – Pintura externa em fase de finalização



Imagem 36 – Telhado da academia externa finalizado

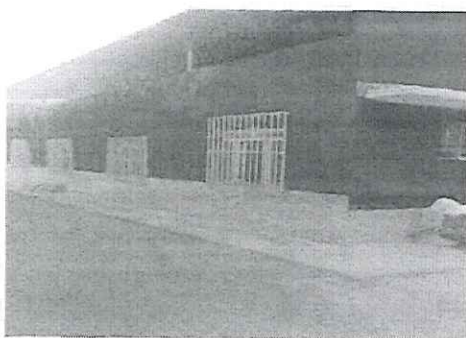

Imagem 37 – Rejunte do barramento da edificação

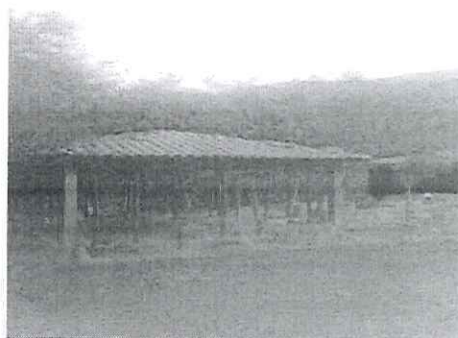

Imagem 38 – Pintura dos recortes da janela



Imagem 39 – Banco de concreto



Imagem 40 – Fogão à lenha finalizado

3.10 SEMANA 21 A 25 DE JUNHO

Durante a semana foi feito dado a continuação da instalação do piso da lavanderia e da pintura. Houve a retirada dos escoramentos da academia ao ar livre e feita a troca das portas e dobradiças que estavam danificadas. Foi iniciado o reboco da parte externa de onde dá acesso à lavanderia e a pintura do piso.



Imagem 41 – Instalação de revestimento cerâmico na lavanderia



Imagem 42 – Retirada dos escoramentos da academia ao ar livre

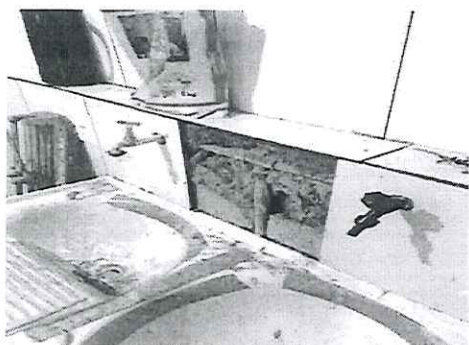

Imagem 43 – Troca de portas e dobradiças

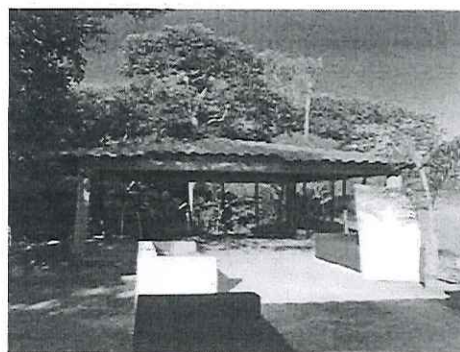

Imagem 44 – Troca de portas e dobradiças



Imagem 45 – Instalação de revestimento cerâmico

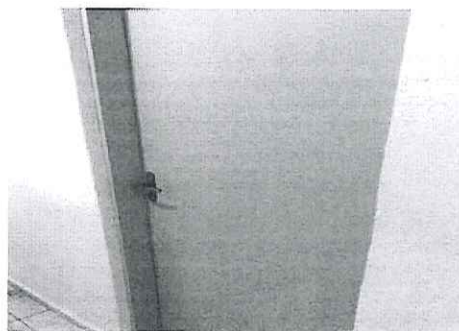

Imagem 46 – Instalação de revestimento cerâmico

3.11 SEMANA DE 28 DE JUNHO À 02 DE JULHO

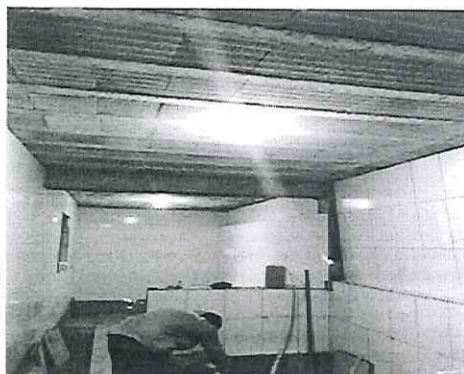
Nesta semana o serviço de acabamento está intensificado para entrega das obras. Foi assentado os aparelhos da academia ao ar livre. Está também em fase de conclusão a pintura das esquadrias e da edificação. Foi feito o chapisco do terraço, o guarda-corpo e chapisco da escada de acesso à lavanderia e o assentamento da janela basculante. Na lavanderia foi terminado o assentamento de pisos, o revestimento cerâmico e as instalações hidráulicas.



Imagem 47 - Finalizado o acabamento da lavanderia



Imagem 48 - Finalização das instalações hidráulicas na lavadeira

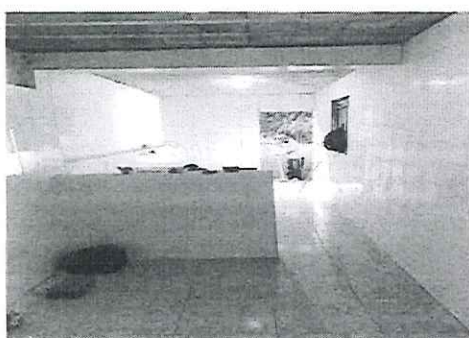

Imagem 49 - Execução do guarda corpo

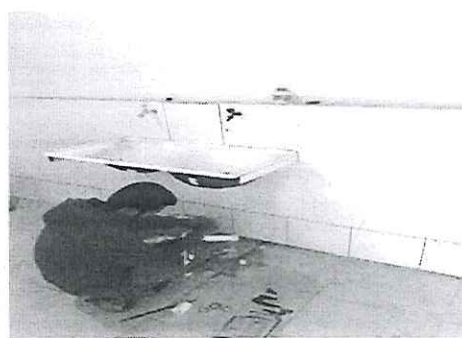

Imagem 50 - Assentamento de janela basculante



Imagem 51 - Chapisco do terraço



Imagem 52 - Assentamento dos aparelhos da academia ao ar livre

3.12 SEMANA DE 05 A 09 DE JULHO

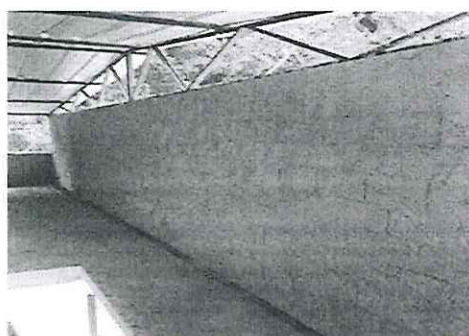
A obra será entregue e com isso foi feito pintura nos bancos de concreto, recortes em algumas partes que faltavam e a instalação da grama na área externa.



Imagem 53 – Instalação de grama na área externa



Imagem 54 – Instalação de grama na área externa



Imagem 55 – Instalação de grama na área externa



Imagem 56 – Instalação de grama na área externa e finalização da pintura



Imagem 57 – Instalação de grama na área externa



Imagem 58 – Finalização da pintura

4 CONCLUSÃO

As obras de readequação do espaço COTEREM foi finalizada trazendo conforto aos pacientes que realizarão o tratamento no ambiente.

O espaço será de grande valia para o município fomentando o desenvolvimento social na cidade. Promovendo a prevenção, intervenção, tratamento, recuperação e reinserção social e ocupacional do indivíduo.

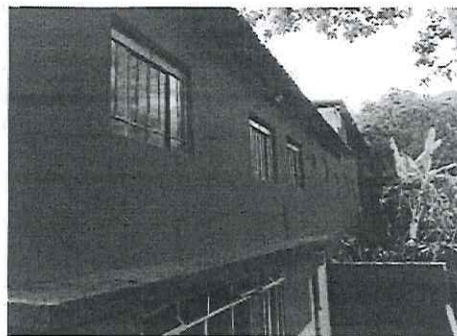

Imagem 60 – Refeitório



Imagem 61 – fachada externa



Imagem 62 – Vestiário



Imagem 63 – Sala de laser



Imagem 64 – Vestiário

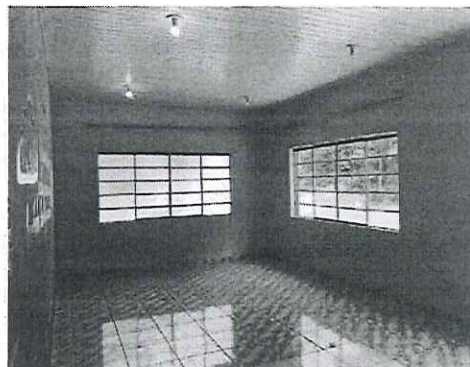

Imagem 65 – academia ar livre



Imagem 66 – fachada principal

Walber Luiz da Silva
Secretário de Desenvolvimento Social e Cidadania

Roger de Castro Andrade
Coordenador de Reforma Habitacional

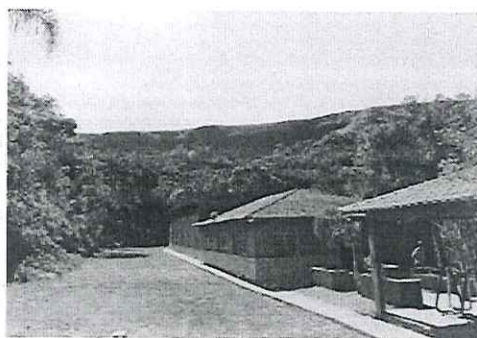

PREFEITURA MUNICIPAL DE MARIANA

CEP 35.420-000 — ESTADO DE MINAS GERAIS

TERMO DE COLABORAÇÃO Nº 009/2021

TERMO DE COLABORAÇÃO que entre si celebram o MUNICÍPIO DE MARIANA e a COMUNIDADE TERAPEUTICA EMANUEL – COTEREM, para os fins que abaixo especifica.

O MUNICÍPIO DE MARIANA, pessoa de direito público, inscrito no CNPJ nº 18.295.303/0001-44 e Inscrição Estadual isento, com sede nesta Cidade na Praça JK, s/nº, bairro Centro, representado neste ato pelo Prefeito Municipal em Exercício, Juliano Vasconcelos Gonçalves, portador da RG nº MG-12.898.089 e do CPF nº 050.801.306-28, residente e domiciliado nesta Cidade e a COMUNIDADE TERAPEUTICA EMANUEL – COTEREM, com sede no Sítio Mata Cavallo, s/nº, Área Rural, Mariana/MG, inscrita no CNPJ sob o nº 10.228.507/0001-50, neste ato representado por seu Presidente, Padre José Geraldo Coura, portador do CPF nº 922.040.826-00 e RG nº MG-5.893.733, RESOLVEM celebrar o presente TERMO DE COLABORAÇÃO, com fundamento na Lei nº 13.019 de 31 de Julho de 2.014 e, sujeitando-se, no que couber às normas contidas na Lei nº 8.666, de 21 de junho de 1993, mediante as seguintes cláusulas e condições:

CLÁUSULA PRIMEIRA – DA FUNDAMENTAÇÃO LEGAL:

O presente TERMO DE COLABORAÇÃO se fundamenta nas disposições da Lei nº 13.019, de 2014, na Lei Municipal nº 3.441, de 29/06/2021 que autoriza o Município as conceder transferência de recursos na modalidade de subvenção social a COTEREM. Esse Termo de baseia nas informações contidas no Processo Administrativo PRO nº 2432/2021.

CLÁUSULA SEGUNDA – DO OBJETO

Constitui objeto do presente TERMO DE COLABORAÇÃO a concessão de apoio financeiro à PROPONENTE para prestação de assistência terapêutica a dependentes químicos, sob o regime de abrigo, objetivando a recuperação e reintegração do indivíduo a vida social e familiar, conforme Plano de Trabalho anexo, parte integrante deste instrumento independentemente de transcrição.

CLÁUSULA TERCEIRA – DAS COMPETÊNCIAS

As atividades alusivas ao objeto deste TERMO DE COLABORAÇÃO serão executadas pelo PROPONENTE sob supervisão da SECRETARIA MUNICIPAL DE SAÚDE que realizará o controle e fiscalização por meio do (a) funcionário (a) DANILO BRITO DAS DORES, inscrita no CPF sob o nº 060.789.456-37, designado (a) como GESTOR (A) do instrumento, ao (à) qual compete realizar todas as atividades previstas na Lei nº 13.019, de 2014, em especial nos seus artigos 61 e 62.

§ 1º - O acompanhamento da execução será realizado tendo como base o cronograma de execução e o desembolso dos recursos previsto no Plano de Trabalho.

§ 2º - A fiscalização deste TERMO DE COLABORAÇÃO será realizada pelo Sr (a) MARILENE ROMÃO GONÇALVES, inscrito (a) no CPF sob o nº 001.149.686-08 e ALLANA DRUMMOND ARMOND, inscrita no CPF sob o nº 058.170.936-50, designados como FISCAIS.

§ 3º - Ficam reservados à SECRETARIA MUNICIPAL DE SAÚDE os direitos de assunção, a qualquer tempo, do objeto do presente TERMO DE COLABORAÇÃO, assim como da transferência de responsabilidade sobre aquele, no caso de paralisação das atividades ou da ocorrência de fato relevante que venha a prejudicar-lhe o andamento, de modo a evitar a descontinuidade do projeto.

CLÁUSULA QUARTA – DAS OBRIGAÇÕES:

Para a consecução dos objetivos deste TERMO DE COLABORAÇÃO, assumem as partes as seguintes obrigações:

I – DO MUNICÍPIO DE MARIANA, através da SECRETARIA MUNICIPAL SAÚDE:

- a) Depositar, em conta específica do PROPONENTE os recursos financeiros previstos para a execução do supramencionado projeto, no valor de R\$ 461.316,31 (quatrocentos e sessenta e um mil trezentos e dezesseis reais e trinta e um centavos) na forma estabelecida no Cronograma de Desembolso constante no Plano de Trabalho;
- b) Emitir relatório técnico de monitoramento e avaliação da parceria e o submeter à comissão de monitoramento e avaliação designada, que o homologará independentemente da obrigatoriedade de apresentação da prestação de contas devida pela organização da sociedade civil;



PREFEITURA MUNICIPAL DE MARIANA

CEP 35.420-000 — ESTADO DE MINAS GERAIS

- II – Quando não for apresentada, no prazo exigido, a prestação de contas, ou quando esta for reprovada, incidindo a devolução sobre os valores reprovados;
 - III – Quando os recursos forem utilizados em finalidade diversa da estabelecida no TERMO DE COLABORAÇÃO ou fora de seu prazo de vigência;
 - IV – Nos demais casos previstos na Lei nº 13.019, de 2014.
- m) Prestar contas à SECRETARIA MUNICIPAL DE SAÚDE dos recursos referentes a todo orçamento do projeto aprovado, comprovando-o por meio de faturas, notas fiscais, dentre outros documentos hábeis a comprovar os gastos ou despesas realizadas, inclusive, recolhimento dos encargos sociais incidentes, se houver;
- n) Não realizar despesas a título de taxa de administração, de gerência ou similar, bem como com taxas bancárias, multas, impostos, juros ou atualização monetária, referentes a pagamentos ou recolhimentos efetuados fora dos prazos de vigência deste instrumento;
- o) Não realizar despesas em data anterior ou posterior à vigência deste TERMO DE COLABORAÇÃO;
- p) Não realizar despesas com publicidade, salvo as de caráter educativo, informativo ou de orientação social, das quais não constem nomes, símbolos ou imagem que caracterizem promoção pessoal de autoridades ou servidores públicos;
- q) Veicular e inserir o nome e os símbolos oficiais do Governo Municipal/Secretaria em toda a divulgação relativa ao projeto incentivado;
- r) Garantir o livre acesso dos agentes da SECRETARIA MUNICIPAL DE SAÚDE e do Controle Interno do Município aos documentos e informações relacionadas ao presente TERMO DE COLABORAÇÃO, bem como aos locais de execução do respectivo objeto;
- s) Não se enquadrar nas situações abaixo elencadas, durante todo o período de vigência deste TERMO DE COLABORAÇÃO:
- I – não esteja regularmente constituída ou, se estrangeira, não esteja autorizada a funcionar no território nacional;
 - II - esteja omissa no dever de prestar contas de parceria anteriormente celebrada;
 - III – tenha como dirigente membro de Poder ou do Ministério Público, ou dirigente de órgão ou entidade da administração pública municipal, estendendo-se a vedação aos respectivos cônjuges ou companheiros, bem como parentes em linha reta, colateral ou por afinidade, até o segundo grau;
 - IV – tenha tido as contas rejeitadas pela administração pública nos últimos cinco anos, exceto se:
 - a) For sanada a irregularidade que motivou a rejeição e quitados os débitos eventualmente imputados;
 - b) For reconsiderada ou revista a decisão pela rejeição;
 - c) A apreciação das contas estiver pendente de decisão sobre recurso com efeito suspensivo;
 - V – tenha sido punida com uma das seguintes sanções, pelo período que durar a penalidade:
 - a) Suspensão de participação em licitação e impedimento de contratar com a administração;
 - b) Declaração de inidoneidade para licitar ou contratar com a administração pública;
 - c) A prevista no inciso II do art. 73 da Lei nº 13.019, de 2014;
 - d) A prevista no inciso III do art. 73 da Lei nº 13.019, de 2014;
 - VI – tenha tido contas de parceria julgadas irregulares ou rejeitadas por Tribunal ou Conselho de Contas de qualquer esfera da Federação, em decisão irrecorrível, nos últimos 08 (oito) anos.
 - VII – tenha entre seus dirigentes pessoa:
 - a) Cujas contas relativas a parcerias tenham sido julgadas irregulares ou rejeitadas por Tribunal de Contas de qualquer esfera da Federação, em decisão irrecorrível, nos últimos 08 (oito) anos);
 - b) Julgada responsável por falta grave e inabilitada para o exercício de cargo em comissão ou função de confiança, enquanto durar a inabilitação;
 - c) Considerada responsável por ato de improbidade, enquanto durarem os prazos estabelecidos nos incisos I, II e III do art. 12 da Lei nº 8.429, de 02 de julho de 1992.



PREFEITURA MUNICIPAL DE MARIANA

CEP 35.420-000 — ESTADO DE MINAS GERAIS

CLÁUSULA OITAVA – DA RESCISÃO E DAS SANÇÕES

Na hipótese de descumprimento por parte do PROPONENTE, de quaisquer das obrigações definidas neste instrumento ou em seus aditamentos e na ausência de justificativa, estará ela sujeita às sanções previstas na Lei nº 13.019, de 2014, em especial no art. 73.

Parágrafo Único - O presente TERMO DE COLABORAÇÃO poderá ser:

I – denunciado a qualquer tempo, ficando os partícipes responsáveis somente pelas obrigações e auferindo as vantagens do tempo em que participaram voluntariamente da avença, respeitado o prazo mínimo de 60 (sessenta) dias de antecedência para a publicidade dessa intenção;

II – rescindido, independentemente de prévia notificação ou interpelação judicial ou extrajudicial, nas seguintes hipóteses:

- a) Utilização dos recursos em desacordo com o Plano de Trabalho;
- b) Inadimplemento de quaisquer das cláusulas pactuadas;
- c) Constatação, a qualquer tempo, de falsidade ou incorreção em qualquer documento apresentado; e
- d) Verificação da ocorrência de qualquer circunstância que enseje a instauração de Tomada de Contas Especial.

CLÁUSULA NONA – DAS OBRIGAÇÕES SOCIAIS

Todas as obrigações sociais, fiscais, previdenciárias, trabalhistas e tributárias oriundas da execução e aplicação deste TERMO DE COLABORAÇÃO serão de total responsabilidade do PROPONENTE, ficando excluída qualquer responsabilidade solidária ou subsidiária do MUNICÍPIO DE MARIANA.

CLÁUSULA DÉCIMA – DA PUBLICAÇÃO

Para que produza seus efeitos jurídicos, o extrato deste TERMO DE COLABORAÇÃO deverá ser levado à publicação, pelo MUNICÍPIO, no Diário Oficial Eletrônico – DOEM.

CLÁUSULA DÉCIMA PRIMEIRA – DO FORO

Fica eleito o foro da Comarca de Mariana, Minas Gerais, para dirimir quaisquer dúvidas ou litígios oriundos do presente TERMO DE COLABORAÇÃO, sendo obrigatória a prévia tentativa de solução administrativa do caso, com a participação da Procuradoria Geral do Município.

As partes obrigam-se ao total e irrenunciável cumprimento dos termos do presente TERMO DE COLABORAÇÃO, o qual lido e achado conforme, foi lavrado em 04 (quatro) vias de igual teor e forma, para que, na presença das 02 (duas) testemunhas que também o assinam, produza seus jurídicos e legais efeitos.

Mariana, 08 de julho de 2021.

Juliano Vasconcelos Gonçalves
Prefeito Municipal em Exercício

Danilo Brito das Dores
Sec. Mun. Saúde

Padre José Geraldo Coura
Presidente da COTEREM – PROPONENTE

1 - _____
NOME/CPF

2 - _____
NOME/CPF

Nº	COTEREN	TOTAL DA NOTA	DATA
1	COTEREN	R\$ 390,00	26/04/2021
2	COTEREN	R\$ 5.849,50	26/04/2021
3	COTEREN	R\$ 3.913,02	29/04/2021
4	COTEREN	R\$ 2.216,40	17/05/2021
5	COTEREN	R\$ 2.980,50	17/05/2021
6	COTEREN	R\$ 639,50	20/05/2021
7	COTEREN	R\$ 2.222,50	24/05/2021
8	COTEREN	R\$ 3.426,70	24/05/2021
9	COTEREN	R\$ 4.164,23	25/05/2021
10	COTEREN	R\$ 238,80	07/06/2021
11	COTEREN	R\$ 1.572,40	07/06/2021
12	COTEREN	R\$ 5.069,80	07/06/2021
13	COTEREN	R\$ 1.471,50	08/06/2021
14	COTEREN	R\$ 399,90	09/06/2021
15	COTEREN	R\$ 780,00	09/06/2021
16	COTEREN	R\$ 10.917,50	09/06/2021
17	COTEREN	R\$ 278,90	11/06/2021
18	COTEREN	R\$ 1.775,77	14/06/2021
19	COTEREN	R\$ 401,60	16/06/2021
20	COTEREN	R\$ 7.475,72	21/06/2021
21	COTEREN	R\$ 247,80	22/06/2021
22	COTEREN	R\$ 3.540,00	22/06/2021
23	COTEREN	R\$ 1.274,30	24/06/2021
24	COTEREN	R\$ 2.830,90	24/06/2021
25	COTEREN	R\$ 1.111,00	29/06/2021
26	COTEREN	R\$ 7.928,40	01/07/2021
27	COTEREN	R\$ 236,40	05/07/2021
28	COTEREN	R\$ 518,40	07/07/2021
29	COTEREN	R\$ 325,20	09/07/2021
30	COTEREN	R\$ 2.517,80	12/07/2021
31	COTEREN	R\$ 755,95	15/07/2021
32	COTEREN	R\$ 2.543,50	19/07/2021
33	COTEREN	R\$ 1.039,00	20/07/2021
34	COTEREN	R\$ 15.120,00	28/07/2021
35	COTEREN	R\$ 29,90	02/08/2021
	TOTAL	R\$ 96.202,79	



PREFEITURA MUNICIPAL DE MARIANA

Secretaria Municipal de Desenvolvimento Social e Cidadania

Rua 2 de outubro, 210 - Vila Maquiné

Mariana - MG - CEP 35420-000

Telefone: 31-3558-2585 / 3557-1640



F. V. L.

CI nº: MAT - 503

Beneficiário: COTEREN

CPF: RG:

Endereço: Bairro Prainha (Mata Cavallo)

Telefone: Data: 26/04/2021

CONSTRUEY MATERIAIS DE CONSTRUÇÃO EM GERAL EIRELI

AUTORIZAÇÃO PARA ENTREGA DE MATERIAL DE CONSTRUÇÃO

CÓDIGO	MATERIAL	MARCA	ESP.	QUANT.	PREÇO UNITÁRIO	PREÇO TOTAL
	BLOCO CONCRETO 0,15		UN	100	3,90	R\$ 390,00
SOMA TOTAL						R\$ 390,00

OBS: CONFERIR O MATERIAL NO ATO DA ENTREGA

Igor Braulio Gomes Rola
Secretário Municipal de
Desenvolvimento Social
e Cidadania

IGOR BRAULIO GOMES ROLA
SECRETÁRIO MUNICIPAL DE DESENVOLVIMENTO SOCIAL E CIDADANIA

Marcilene Umbelino da Silva
MARCILENE UMBELINO DA SILVA
CHEFE DO DEPARTAMENTO DE POLITICA SOCIAIS

Assinatura do responsável pelo recebimento
ASSINATURA DO RESPONSÁVEL PELO RECEBIMENTO

DATA DO RECEBIMENTO : _____ DE _____ DE 2021.

Assinatura manuscrita



PREFEITURA DE
MARIANA

PREFEITURA MUNICIPAL DE MARIANA

Secretaria Municipal de Desenvolvimento Social e Cidadania

Rua 2 de outubro, 210 - Vila Maquiné

Mariana - MG - CEP 35420-000

Telefone: 31-3558-2585 / 3557-1640

PREFEITURA DE MARIANA



804

CI nº: MAT - 498

CI Pedido: 211/2021

Beneficiário: COTEREN

CPF:

RG:

Endereço: Região Mata Cavalo - Santo Antônio

Telefone:

Data: 26/04/2021

MURICI MAQUINAS E EQUIPAMENTOS LTDA - ME

AUTORIZAÇÃO PARA ENTREGA DE MATERIAL DE CONSTRUÇÃO

CÓDIGO	MATERIAL	MARCA	ESP.	QUANT.	PREÇO UNITÁRIO	PREÇO TOTAL
	AREIA LAVADA MÉDIA		M3	6	R\$199,90	R\$ 1.199,40
	ARGAMASSA AC II PRECON		SC	20	R\$28,90	R\$ 578,00
	BRITA Nº 1		TN	9	R\$239,90	R\$ 2.159,10
	CIMENTO CPIV 50KG		SC	15	R\$31,90	R\$ 478,50
	REJUNTE 1KG CARAMELO		KG	15	R\$7,90	R\$ 118,50
	REVESTIMENTO CERÂMICO CLASSE A 32 X 57MM		M2	40	R\$32,90	R\$ 1.316,00
SOMA TOTAL						R\$ 5.849,50

OBS: CONFERIR O MATERIAL NO ATO DA ENTREGA

Igor Bráulio Gomes Rola
Secretário Municipal de
Desenvolvimento Social

IGOR BRAULIO GOMES ROLA
SECRETÁRIO MUNICIPAL DE DESENVOLVIMENTO SOCIAL E CIDADANIA

MARCILENÉ UMBELINO DA SILVA
CHEFE DO DEPARTAMENTO DE POLITICA SOCIAIS

ASSINATURA DO RESPONSÁVEL PELO RECEBIMENTO

DATA DO RECEBIMENTO : _____ DE _____ DE 2021.



PREFEITURA DE
MARIANA

PREFEITURA MUNICIPAL DE MARIANA
Secretaria Municipal de Desenvolvimento Social e Cidadania
Rua 2 de outubro, 210 - Vila Maquiné
Mariana - MG - CEP 35420-000
Telefone: 31-3558-2585 / 3557-1640

PREFEITURA DE MARIANA



CI nº: **MAT - 594**

CI Pedido: 217/2021

Beneficiário: **COTEREN**

CPF:

RG:

Endereço: **Região Mata Cavalo - Santo Antônio**

Telefone:

Data: 28/04/2021

MURICI MAQUINAS E EQUIPAMENTOS LTDA - ME

AUTORIZAÇÃO PARA ENTREGA DE MATERIAL DE CONSTRUÇÃO

CÓDIGO	MATERIAL	MARCA	ESP.	QUANT.	PREÇO UNITÁRIO	PREÇO TOTAL
	VERGALHÃO 3/8 12M		UN	20	99,90	R\$ 1.998,00
	VERGALHÃO 4,2 MM 12M		UN	20	29,90	R\$ 598,00
	ARAME RECOZIDO TORCIDO		KG	6	24,57	R\$ 147,42
	TABUA PINUS 20CM		UN	10	39,90	R\$ 399,00
	TABUA PINUS 30CM		UN	12	39,90	R\$ 478,80
	ESCORAMENTO EUCALIPTO 3M		UN	12	14,90	R\$ 178,80
	PREGO 17X21		KG	3	19,90	R\$ 59,70
	PREGO 18X30		KG	2	19,90	R\$ 39,80
	ESPAÇADOR CORTAG 5MM		UN	3	4,50	R\$ 13,50
SOMA TOTAL						R\$ 3.913,02

OBS: CONFERIR O MATERIAL NO ATO DA ENTREGA

IGOR BRAULIO GOMES ROLA
SECRETÁRIO MUNICIPAL DE DESENVOLVIMENTO SOCIAL E CIDADANIA

MARCILENE UMBELINO DA SILVA
CHEFE DO DEPARTAMENTO DE POLITICA SOCIAIS

ASSINATURA DO RESPONSÁVEL PELO RECEBIMENTO

DATA DO RECEBIMENTO : _____ DE _____ DE 2021.

6



PREFEITURA DE
MARIANA

PREFEITURA MUNICIPAL DE MARIANA

Secretaria Municipal de Desenvolvimento Social e Cidadania

Rua 2 de outubro, 210 - Vila Maquiné

Mariana - MG - CEP 35420-000

Telefone: 31-3558-2585 / 3557-1640

PREFEITURA DE MARIANA



CI nº: **MAT - 705**

CI Pedido: 236/2021

Beneficiário: **COTEREN - Roger de Castro**

CPF: _____ RG: _____

Endereço: **Região Mata Cavalo - Santo Antônio**

Telefone: _____ Data: 17/05/2021

MURICI MAQUINAS E EQUIPAMENTOS LTDA - ME

AUTORIZAÇÃO PARA ENTREGA DE MATERIAL DE CONSTRUÇÃO

CÓDIGO	MATERIAL	MARCA	ESP.	QUANT.	PREÇO UNITÁRIO	PREÇO TOTAL
	AREIA LAVADA MÉDIA		M3	6	199,90	R\$ 1.199,40
	CIMENTO CPIV 50KG		SC	20	32,90	R\$ 658,00
	TUBO PVC ESGOTO 150 MM X 6M		UN	1	359,00	R\$ 359,00
SOMA TOTAL						R\$ 2.216,40

OBS: CONFERIR O MATERIAL NO ATO DA ENTREGA

IGOR BRAULIO GOMES ROLA
 SECRETÁRIO MUNICIPAL DE DESENVOLVIMENTO SOCIAL E CIDADANIA

MARCIENE UMBELINO DA SILVA
 CHEFE DO DEPARTAMENTO DE POLITICA SOCIAIS

 ASSINATURA DO RESPONSÁVEL PELO RECEBIMENTO

DATA DO RECEBIMENTO : _____ DE _____ DE 2021.

[Handwritten signature]



PREFEITURA DE
MARIANA

PREFEITURA MUNICIPAL DE MARIANA
Secretaria Municipal de Desenvolvimento Social e Cidadania
Rua 2 de outubro, 210 - Vila Maquiné
Mariana - MG - CEP 35420-000
Telefone: 31-3558-2585 / 3557-1640

PREFEITURA DE MARIANA



CI nº: MAT - 790

Beneficiário: COTEREN -

CPF:

RG:

Endereço: Região Mata Cavalo - Santo Antônio

Telefone: 98118-2340 - Elisabethth

Data: 17/05/2021

CONSTRUREY MATERIAIS DE CONSTRUÇÃO EM GERAL EIRELI

AUTORIZAÇÃO PARA ENTREGA DE MATERIAL DE CONSTRUÇÃO

CÓDIGO	MATERIAL	MARCA	ESP.	QUANT.	PREÇO UNITÁRIO	PREÇO TOTAL
	CIMENTO CPIV 50KG		SC	20	32,90	R\$ 658,00
	VERGALHÃO CA50 3/8" X 12 M		BR	25	92,90	R\$ 2.322,50
SOMA TOTAL						R\$ 2.980,50

OBS: CONFERIR O MATERIAL NO ATO DA ENTREGA

IGOR BRAULIO GOMES ROLA
SECRETÁRIO MUNICIPAL DE DESENVOLVIMENTO SOCIAL E CIDADANIA

MARCILENE UMBELINO DA SILVA
CHEFE DO DEPARTAMENTO DE POLITICA SOCIAIS

ASSINATURA DO RESPONSÁVEL PELO RECEBIMENTO

DATA DO RECEBIMENTO : _____ DE _____ DE 2021.

R



PREFEITURA DE
MARIANA

PREFEITURA MUNICIPAL DE MARIANA

Secretaria Municipal de Desenvolvimento Social e Cidadania
Rua 2 de outubro, 210 - Vila Maquiné
Mariana - MG - CEP 35420-000
Telefone: 31-3558-2585 / 3557-1640

PREFEITURA DE MARIANA



CI nº: **MAT - 729**

CI Pedido: 243/2021

Beneficiário: **COTEREN - Roger de Castro**

CPF:

RG:

Endereço: **Região Mata Cavalo - Santo Antônio**

Telefone:

Data: 20/05/2021

MURICI MAQUINAS E EQUIPAMENTOS LTDA - ME

AUTORIZAÇÃO PARA ENTREGA DE MATERIAL DE CONSTRUÇÃO

CÓDIGO	MATERIAL	MARCA	ESP.	QUANT.	PREÇO UNITÁRIO	PREÇO TOTAL
	TOMADA 2P+T 10A		UN	30	8,90	R\$ 267,00
	INTERRUPTOR 2TEC SIMPLES		UN	1	22,90	R\$ 22,90
	INTERRUPTOR DUPLO MEC		UN	1	15,90	R\$ 15,90
	INTERRUPTOR 1TEC SIMPLES 10A		UN	23	8,90	R\$ 204,70
	TOMADA 2P+T 20A C/ PLACA		UN	10	12,90	R\$ 129,00
SOMA TOTAL						R\$ 639,50

OBS: CONFERIR O MATERIAL NO ATO DA ENTREGA

COD LOJA: 099980

IGOR BRAULIO GOMES ROLA
SECRETÁRIO MUNICIPAL DE DESENVOLVIMENTO SOCIAL E CIDADANIA

MARCILENE UMBELINO DA SILVA
CHEFE DO DEPARTAMENTO DE POLITICA SOCIAIS

ASSINATURA DO RESPONSÁVEL PELO RECEBIMENTO

DATA DO RECEBIMENTO : _____ DE _____ DE 2021.

[Handwritten signature]



**PREFEITURA DE
MARIANA**

PREFEITURA MUNICIPAL DE MARIANA
Secretaria Municipal de Desenvolvimento Social e Cidadania
Rua 2 de outubro, 210 - Vila Maquiné
Mariana - MG - CEP 35420-000
Telefone: 31-3558-2585 / 3557-1640

PREFEITURA DE MARIANA



CI nº: **MAT - 748**

CI Pedido: **248/2021**

Beneficiário: **COTEREN - Roger de Castro**

CPF:

RG:

Endereço: **Região Mata Cavalo - Santo Antônio**

Telefone:

Data: **24/05/2021**

CONSTRUREY MATERIAIS DE CONSTRUÇÃO EM GERAL EIRELI

AUTORIZAÇÃO PARA ENTREGA DE MATERIAL DE CONSTRUÇÃO

CÓDIGO	MATERIAL	MARCA	ESP.	QUANT.	PREÇO UNITÁRIO	PREÇO TOTAL
	ARGAMASSA AC II PRECON		SC	30	28,90	R\$ 867,00
	CIMENTO CPIV 50KG		SC	20	32,90	R\$ 658,00
	ESCORA DE 3M		UN	12	19,90	R\$ 238,80
	PREGO 17 X 21 C/ CABEÇA		KG	2	19,90	R\$ 39,80
	PREGO 18 X 30 C/ CABEÇA		KG	1	19,90	R\$ 19,90
	TÁBUA DE PINUS 30 CM X 3 M		M2	10	39,90	R\$ 399,00
SOMA TOTAL						R\$ 2.222,50

OBS: CONFERIR O MATERIAL NO ATO DA ENTREGA.

IGOR BRAULIO GOMES ROLA
SECRETÁRIO MUNICIPAL DE DESENVOLVIMENTO SOCIAL E CIDADANIA

MARCILENE UMBELINO DA SILVA
CHÉFE DO DEPARTAMENTO DE POLITICA SOCIAIS

ASSINATURA DO RESPONSÁVEL PELO RECEBIMENTO

DATA DO RECEBIMENTO : _____ DE _____ DE 2021.



PREFEITURA DE
MARIANA

PREFEITURA MUNICIPAL DE MARIANA

Secretaria Municipal de Desenvolvimento Social e Cidadania
Rua 2 de outubro, 210 - Vila Maquiné
Mariana - MG - CEP 35420-000
Telefone: 31-3558-2585 / 3557-1640

PREFEITURA DE MARIANA



CI nº: MAT - 745

Beneficiário: COTEREN - Roger de Castro

CPF:

RG:

Endereço: Região Mata Cavalo - Santo Antônio

Data: 24/05/2021

Telefone:

MURICI MAQUINAS E EQUIPAMENTOS LTDA - ME

AUTORIZAÇÃO PARA ENTREGA DE MATERIAL DE CONSTRUÇÃO

CÓDIGO	MATERIAL	MARCA	ESP.	QUANT.	PREÇO UNITÁRIO	PREÇO TOTAL
	MASSICAL 15KG		SC	30	14,90	R\$ 447,00
	TABUA 20CM		UN	10	39,90	R\$ 399,00
	TABUA 30CM		UN	3	39,90	R\$ 119,70
	REVESTIMENTO KARINA MURETTO		M2	40	32,90	R\$ 1.316,00
	REJUNTE FLEXIVEL		KG	15	7,90	R\$ 118,50
	CAIXA D'ÁGUA 500L		UN	1	289,00	R\$ 289,00
	MANGUEIRA CORRUGADA 3/4"		MT	50	1,99	R\$ 99,50
	CIMENTO CPIV 50KG		SC	20	31,90	R\$ 638,00
SOMA TOTAL						R\$ 3.426,70

OBS: CONFERIR O MATERIAL NO ATO DA ENTREGA

IGOR BRAULIO GOMES ROLA
SECRETÁRIO MUNICIPAL DE DESENVOLVIMENTO SOCIAL E CIDADANIA

MARCILENE UMBELINO DA SILVA
CHEFE DO DEPARTAMENTO DE POLITICA SOCIAIS

ASSINATURA DO RESPONSÁVEL PELO RECEBIMENTO

DATA DO RECEBIMENTO : _____ DE _____ DE 2021.

Handwritten signature



**PREFEITURA DE
MARIANA**

PREFEITURA MUNICIPAL DE MARIANA
Secretaria Municipal de Desenvolvimento Social e Cidadania
Rua 2 de outubro, 210 - Vila Maquiné
Mariana - MG - CEP 35420-000
Telefone: 31-3558-2585 / 3557-1640

PREFEITURA DE MARIANA



CI nº: **MAT - 759** CI Pedido: **252/2021**

Beneficiário: **COTEREN - Roger de Castro**

CPF: _____ RG: _____

Endereço: **Região Mata Cavalo - Santo Antônio**

Telefone: _____ Data: **25/05/2021**

MURICI MAQUINAS E EQUIPAMENTOS LTDA - ME

AUTORIZAÇÃO PARA ENTREGA DE MATERIAL DE CONSTRUÇÃO

CÓDIGO	MATERIAL	MARCA	ESP.	QUANT.	PREÇO UNITÁRIO	PREÇO TOTAL
	AREIA LAVADA MÉDIA		M3	6	199,90	R\$ 1.199,40
	BLOCO CONCRETO 0,15		UN	140	3,90	R\$ 546,00
	BRITA Nº 1		TN	6	239,90	R\$ 1.439,40
	CIMENTO CPIV 50KG		SC	19	32,90	R\$ 625,10
	SIFAO DUPLO MULTILIT/BLUKIT/KRONA/VALEPLAST/DELFL EX		UN	1	11,73	R\$ 11,73
	TANQUE FIBRART DUPLO BEGE 1,20 X 0,60		UN	1	149,00	R\$ 149,00
	TORNEIRA 1/2 TANQUE		UN	2	89,90	R\$ 179,80
	VALVULA PVC TANQUE S/ LADRAO LONGA 1 1/4		UN	2	6,90	R\$ 13,80
SOMA TOTAL						R\$ 4.164,23

OBS: CONFERIR O MATERIAL NO ATO DA ENTREGA

IGOR BRAULIO GOMES ROLA
SECRETÁRIO MUNICIPAL DE DESENVOLVIMENTO SOCIAL E CIDADANIA

MARCILENE UMBELINO DA SILVA
CHEFE DO DEPARTAMENTO DE POLITICA SOCIAIS

ASSINATURA DO RESPONSÁVEL PELO RECEBIMENTO

DATA DO RECEBIMENTO : _____ DE _____ DE 2021.

[Handwritten signature]



PREFEITURA MUNICIPAL DE MARIANA

Secretaria Municipal de Desenvolvimento Social e Cidadania

Rua 2 de outubro, 210 - Vila Maquiné

Mariana - MG - CEP 35420-000

Telefone: 31-3558-2585 / 3557-1640

PREFEITURA DE MARIANA



CI nº: MAT - 801

CI Pedido: 268/2021

Beneficiário: COTEREN - Roger de Castro

CPF:

RG:

Endereço: Região Mata Cavalo - Santo Antônio

Data: 07/06/2021

Telefone:

CONSTRUEY MATERIAIS DE CONSTRUÇÃO EM GERAL EIRELI

AUTORIZAÇÃO PARA ENTREGA DE MATERIAL DE CONSTRUÇÃO

CÓDIGO	MATERIAL	MARCA	ESP.	QUANT.	PREÇO UNITÁRIO	PREÇO TOTAL
	ESCORAMENTO EUCALIPTO 3M		UN	12	19,90	R\$ 238,80
SOMA TOTAL						R\$ 238,80

OBS: CONFERIR O MATERIAL NO ATO DA ENTREGA

WALBERT LUIZ DA SILVA
SECRETÁRIO MUNICIPAL DE DESENVOLVIMENTO SOCIAL E CIDADANIA

MARCILENE UMBELINO DA SILVA
CHEFE DO DEPARTAMENTO DE POLITICA SOCIAIS

ASSINATURA DO RESPONSÁVEL PELO RECEBIMENTO

DATA DO RECEBIMENTO : _____ DE _____ DE 2021.

R



PREFEITURA DE
MARIANA

PREFEITURA MUNICIPAL DE MARIANA
Secretaria Municipal de Desenvolvimento Social e Cidadania
Rua 2 de outubro, 210 - Vila Maquiné
Mariana - MG - CEP 35420-000
Telefone: 31-3558-2585 / 3557-1640



CI nº: **MAT - 808** CI Pedido: **/2021**
Beneficiário: **COTEREN - Roger de Castro**
CPF: _____ RG: _____
Endereço: **Região Mata Cavalo - Santo Antônio**
Telefone: _____ Data: **07/06/2021**

MURICI MAQUINAS E EQUIPAMENTOS LTDA - ME

AUTORIZAÇÃO PARA ENTREGA DE MATERIAL DE CONSTRUÇÃO

CÓDIGO	MATERIAL	MARCA	ESP.	QUANT.	PREÇO UNITÁRIO	PREÇO TOTAL
	TUBO SOLD 25MM		UN	5	26,90	R\$ 134,50
	TORNEIRA BOIA 1/2		UN	1	14,90	R\$ 14,90
	ADESIVO PVC INCOLOR 175G		UN	1	19,90	R\$ 19,90
	VEDA ROSCA 18X25M		UN	2	9,90	R\$ 19,80
	TARRAXA ABRIR ROSCA PVC 3/4		UN	1	21,90	R\$ 21,90
	CHAVE GRIFO MTX 12"		UN	2	89,90	R\$ 179,80
	JOELHO ROSCAVEL 3/4		UN	2	3,50	R\$ 7,00
	BUCHA REDUÇÃO ROSC 3/4X1/2		UN	1	1,00	R\$ 1,00
	NIPLE 3/4		UN	4	1,50	R\$ 6,00
	BUCHA REDUÇÃO SOLD LONGA 50X25		UN	2	4,95	R\$ 9,90
	JOELHO SOLD 25MM		UN	13	1,50	R\$ 19,50
	UNIÃO SOLD 25MM		UN	3	9,90	R\$ 29,70
	FLANGE SOLD 50MM		UN	2	26,90	R\$ 53,80
	LAMINA SERRA STARRET		UN	1	9,90	R\$ 9,90
	ADAPTADOR SOLD 25X3/4		UN	2	1,20	R\$ 2,40
	REGISTRO DE ESFERA 25MM S/ UNIÃO		UN	4	8,90	R\$ 35,60
	CAIXA LUZ 4X2		UN	10	2,50	R\$ 25,00
	RELÉ FOTOELETRICO		UN	1	30,00	R\$ 30,00
	INTERRUPTOR 1 TECLA SIMPLES		UN	1	11,90	R\$ 11,90
	TOMADA PADRÃO 2P+T 10A		UN	1	14,90	R\$ 14,90
	PARAFUSO AUTO BROCANTE 7/32X2		UN	50	0,50	R\$ 25,00
	CABO FLEX 2,5MM		M	400	2,25	R\$ 900,00
SOMA TOTAL						R\$ 1.572,40

OBS: CONFERIR O MATERIAL NO ATO DA ENTREGA

NOTA LOJA: **102158/102160**



WALBER LUIZ DA SILVA

SECRETÁRIO MUNICIPAL DE DESENVOLVIMENTO SOCIAL E CIDADANIA

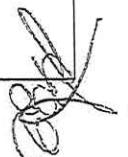



PREFEITURA DE
MARIANA

PREFEITURA MUNICIPAL DE MARIANA

Secretaria Municipal de Desenvolvimento Social e Cidadania
Rua 2 de outubro, 210 - Vila Maquiné
Mariana - MG - CEP 35420-000
Telefone: 31-3558-2585 / 3557-1640

PREFEITURA DE MARIANA



CI nº: **MAT - 807** CI Pedido: **265-267-268/2021**
Beneficiário: **COTEREN - Roger de Castro**
CPF: _____ RG: _____
Endereço: **Região Mata Cavallo - Santo Antônio**
Telefone: _____ Data: **07/06/2021**

MURICI MAQUINAS E EQUIPAMENTOS LTDA - ME

AUTORIZAÇÃO PARA ENTREGA DE MATERIAL DE CONSTRUÇÃO

CÓDIGO	MATERIAL	MARCA	ESP.	QUANT.	PREÇO UNITÁRIO	PREÇO TOTAL
	TINTA CORAL RENDE MUITO 18L PEROLA		LT	3	299,90	R\$ 899,70
	TINTA CORAL RENDE MUITO 18L AUZUL		LT	2	299,90	R\$ 599,80
	TINTA CORAL PISO 18L CINZA ESCURO		LT	3	299,90	R\$ 899,70
	TINTA ESMALTE 3,600L CAMURÇA		LT	4	149,90	R\$ 599,60
	THINNER 5L		LT	2	89,90	R\$ 179,80
	ROLO LÃ 23CM		UN	8	38,90	R\$ 311,20
	TRINCHA 2 2/1"		UN	8	8,90	R\$ 71,20
	ROLO LÃ 15CM		UN	10	16,90	R\$ 169,00
	LIXA N° 80		UN	15	1,50	R\$ 22,50
	ESCORAMENTO EUCALIPTO 3M		UN	12	8,90	R\$ 106,80
	MASSA CORRIDA 18L 25KG		UN	2	79,90	R\$ 159,80
	MANILHA BARRO 0,10X1,0M		UN	2	22,00	R\$ 44,00
	JOELHO BARRO 0,10		UN	1	22,00	R\$ 22,00
	CHAPA FOGÃO A LENHA 4 BOCAS E RED		UN	1	199,90	R\$ 199,90
	TIJOLO 09X19X29		UN	200	1,90	R\$ 380,00
	CHAPÉU CHAMINE P/ MANILHA 0,15		UN	1	28,00	R\$ 28,00
	VERGALHÃO 5/16		UN	5	69,90	R\$ 349,50
	CAIXA LUZ 4X2		UN	7	3,90	R\$ 27,30

SOMA TOTAL

R\$ 5.069,80

OBS: CONFERIR O MATERIAL NO ATO DA ENTREGA

NOTA LOJA: **102202/102186**

WALBER LUIZ DA SILVA

SECRETÁRIO MUNICIPAL DE DESENVOLVIMENTO SOCIAL E CIDADANIA

MARCELENE UMBELINO DA SILVA

CHEFE DO DEPARTAMENTO DE POLITICA SOCIAIS

ASSINATURA DO RESPONSÁVEL PELO RECEBIMENTO

DATA DO RECEBIMENTO : _____ DE _____ DE 2021.

60/6



PREFEITURA DE
MARIANA

PREFEITURA MUNICIPAL DE MARIANA

Secretaria Municipal de Desenvolvimento Social e Cidadania
Rua 2 de outubro, 210 - Vila Maquiné
Mariana - MG - CEP 35420-000
Telefone: 31-3558-2585 / 3557-1640

PREFEITURA DE MARIANA



CI nº: MAT - 827

CI Pedido: 273/2021

Beneficiário: COTEREN - Roger de Castro

CPF:

RG:

Endereço: Região Mata Cavalo - Santo Antônio

Telefone:

Data: 08/06/2021

FORTALEZA COMERCIO DE MATERIAL PARA CONSTRUÇÃO LTD

AUTORIZAÇÃO PARA ENTREGA DE MATERIAL DE CONSTRUÇÃO

CÓDIGO	MATERIAL	MARCA	ESP.	QUANT.	PREÇO UNITÁRIO	PREÇO TOTAL
	ARGAMASSA ACII 20KG		SC	20	28,90	R\$ 578,00
	CIMENTO CIII-32 50KG		SC	20 →	32,90	R\$ 658,00
	ESPAÇADOR 2 MM		PC	1	6,90	R\$ 6,90
	REJUNTE 1KG CINZA PLATINA		KG	20	7,90	R\$ 158,00
	TUBO PVC SOLDAVEL 25MM X 6M		UN	2	35,30	R\$ 70,60
SOMA TOTAL						R\$ 1.471,50

OBS: CONFERIR O MATERIAL NO ATO DA ENTREGA

WALBER LUIZ DA SILVA

SECRETÁRIO MUNICIPAL DE DESENVOLVIMENTO SOCIAL E CIDADANIA

MARCILENE UMBELINO DA SILVA

CHEFE DO DEPARTAMENTO DE POLITICA SOCIAIS

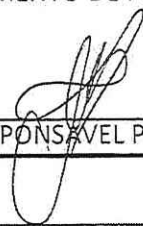
ASSINATURA DO RESPONSÁVEL PELO RECEBIMENTO

DATA DO RECEBIMENTO : _____ DE _____ DE 2021.





PREFEITURA DE
MARIANA

PREFEITURA MUNICIPAL DE MARIANA

Secretaria Municipal de Desenvolvimento Social e Cidadania

Rua 2 de outubro, 210 - Vila Maquiné

Mariana - MG - CEP 35420-000

Telefone: 31-3558-2585 / 3557-1640

PREFEITURA DE MARIANA



CI nº: MAT - 832 CI Pedido: /2021
Beneficiário: COTEREN - Roger de Castro
CPF: RG:
Endereço: Região Mata Cavalo - Santo Antônio Data: 09/06/2021
Telefone:

MURICI MAQUINAS E EQUIPAMENTOS LTDA - ME

AUTORIZAÇÃO PARA ENTREGA DE MATERIAL DE CONSTRUÇÃO

CÓDIGO	MATERIAL	MARCA	ESP.	QUANT.	PREÇO UNITÁRIO	PREÇO TOTAL
	CAIXA D'ÁGUA 500L		UN	1	399,90	R\$ 399,90
SOMA TOTAL						R\$ 399,90

OBS: CONFERIR O MATERIAL NO ATO DA ENTREGA

NOTA LOJA: 102454

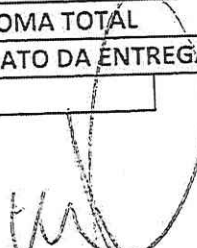
WALBER LUIZ DA SILVA

SECRETÁRIO MUNICIPAL DE DESENVOLVIMENTO SOCIAL E CIDADANIA

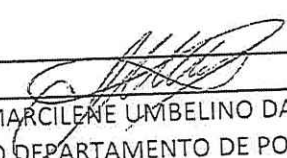
MARCILENE UMBELINO DA SILVA
CHEFE DO DEPARTAMENTO DE POLITICA SOCIAIS

ASSINATURA DO RESPONSÁVEL PELO RECEBIMENTO

DATA DO RECEBIMENTO : _____ DE _____ DE 2021.





PREFEITURA DE
MARIANA

PREFEITURA MUNICIPAL DE MARIANA
Secretaria Municipal de Desenvolvimento Social e Cidadania
Rua 2 de outubro, 210 - Vila Maquiné
Mariana - MG - CEP 35420-000
Telefone: 31-3558-2585 / 3557-1640

PREFEITURA DE MARIANA



CI nº: MAT - 829

CI Pedido: 280/2021

Beneficiário: COTEREN - Roger de Castro

RG:

CPF:

Endereço: Região Mata Cavalo - Santo Antônio

Data: 09/06/2021

Telefone:

CONSTRUREY MATERIAIS DE CONSTRUÇÃO EM GERAL EIRELI

AUTORIZAÇÃO PARA ENTREGA DE MATERIAL DE CONSTRUÇÃO

CÓDIGO	MATERIAL	MARCA	ESP.	QUANT.	PREÇO UNITÁRIO	PREÇO TOTAL
	BLOCO CONCRETO 0,15		UN	200	3,90	R\$ 780,00
SOMA TOTAL						R\$ 780,00

OBS: CONFERIR O MATERIAL NO ATO DA ENTREGA

WALBERT LUIZ DA SILVA

SECRETÁRIO MUNICIPAL DE DESENVOLVIMENTO SOCIAL E CIDADANIA

MARCILENE UMBELINO DA SILVA
CHEFE DO DEPARTAMENTO DE POLITICA SOCIAIS

ASSINATURA DO RESPONSÁVEL PELO RECEBIMENTO

DATA DO RECEBIMENTO : _____ DE _____ DE 2021.





PREFEITURA DE
MARIANA

PREFEITURA MUNICIPAL DE MARIANA
Secretaria Municipal de Desenvolvimento Social e Cidadania
Rua 2 de outubro, 210 - Vila Maquiné
Mariana - MG - CEP 35420-000
Telefone: 31-3558-2585 / 3557-1640



CI nº: MAT - 830

CI Pedido: 279/2021

Beneficiário: COTEREN - Roger de Castro

RG:

CPF:

Endereço: Região Mata Cavallo - Santo Antônio

Data: 09/06/2021

Telefone:

CONSTRUREY MATERIAIS DE CONSTRUÇÃO EM GERAL EIRELI

AUTORIZAÇÃO PARA ENTREGA DE MATERIAL DE CONSTRUÇÃO

CÓDIGO	MATERIAL	MARCA	ESP.	QUANT.	PREÇO UNITÁRIO	PREÇO TOTAL
	PEÇA DE MADEIRA 11X6 (PEÇA DE 3,5 METROS)		ML	14	46,90	R\$ 656,60
	PEÇA DE MADEIRA 11X6 (PEÇA DE 4,5 METROS)		ML	18	46,90	R\$ 844,20
	PEÇA DE MADEIRA 11X6 (PEÇA DE 5,5 METROS)		ML	11	46,90	R\$ 515,90
	PEÇA DE MADEIRA 11X6 (PEÇA DE 6 METROS)		ML	12	46,90	R\$ 562,80
	PEÇA DE MADEIRA 30 x 6 (PEÇA DE 6 METROS)		ML	6	159,90	R\$ 959,40
OK	PEÇA DE MADEIRA 6 X 4 (PEÇA DE 4 METROS)		ML	120	25,50	R\$ 3.060,00
OK	PEÇA DE MADEIRA 4 X 1,5 (RIPA)		ML	200	7,90	R\$ 1.580,00
OK	PREGO 15 X 15 C/ CABEÇA		KG	1	19,90	R\$ 19,90
OK	PREGO 18 X 30 C/ CABEÇA		KG	2	19,90	R\$ 39,80
OK	PREGO 19 X 36 C/ CABEÇA		KG	1	19,90	R\$ 19,90
OK	TELHA CERAMICA AMERICANA NATURAL		UN	500	4,59	R\$ 2.295,00
OK	TELHA CUMEEIRA CERAMICA NATURAL		UN	70	5,20	R\$ 364,00
SOMA TOTAL						R\$ 10.917,50

OBS: CONFERIR O MATERIAL NO ATO DA ENTREGA

WALBERTO LUIZ DA SILVA
SECRETÁRIO MUNICIPAL DE DESENVOLVIMENTO SOCIAL E CIDADANIA

MARCILENE UMBELINO DA SILVA
CHefe DO DEPARTAMENTO DE POLITICA SOCIAIS

ASSINATURA DO RESPONSÁVEL PELO RECEBIMENTO

DATA DO RECEBIMENTO : _____ DE _____ DE 2021.



PREFEITURA DE
MARIANA

PREFEITURA MUNICIPAL DE MARIANA

Secretaria Municipal de Desenvolvimento Social e Cidadania

Rua 2 de outubro, 210 - Vila Maquiné

Mariana - MG - CEP 35420-000

Telefone: 31-3558-2585 / 3557-1640

PREFEITURA DE MARIANA



CI nº: **MAT - 843**

CI Pedido: **/2021**

Beneficiário: **COTEREN - Roger de Castro**

CPF:

RG:

Endereço: **Região Mata Cavalo - Santo Antônio**

Data: **11/06/2021**

Telefone:

FORTALEZA COMERCIO DE MATERIAL PARA CONSTRUÇÃO LTD

AUTORIZAÇÃO PARA ENTREGA DE MATERIAL DE CONSTRUÇÃO

CÓDIGO	MATERIAL	MARCA	ESP.	QUANT.	PREÇO UNITÁRIO	PREÇO TOTAL
	TUBO SOLD 25MM		UN	6	24,40	R\$ 146,40
	TE SOLD 25MM		UN	1	1,40	R\$ 1,40
	UNIAO SOLD 25MM		UN	1	9,55	R\$ 9,55
	ADAPTADOR SOLD CURTO 25X3/4		UN	2	1,15	R\$ 2,30
	JOELHO BUCHA LATAO 25X1/2		UN	1	6,00	R\$ 6,00
	TORNEIRA JARDIM CROMADA 1/2		UN	1	35,00	R\$ 35,00
	JOELHO 90 SOLD 25MM		UN	12	0,70	R\$ 8,40
	REGISTRO ESFERA SOLD 25MM		UN	1	13,80	R\$ 13,80
	FITA VEDA ROSCA 12/ 18MMX50M		UN	1	4,85	R\$ 4,85
	JOELHO 90 40MM ESGOTO		UN	2	1,50	R\$ 3,00
	ADESIVO PVC C/ PINCEL 175G		UN	1	14,60	R\$ 14,60
	TUBO 40MM ESGOTO		UN	1	33,60	R\$ 33,60
SOMA TOTAL						R\$ 278,90

OBS: CONFERIR O MATERIAL NO ATO DA ENTREGA

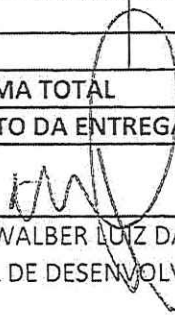
WALBER LUIZ DA SILVA

SECRETÁRIO MUNICIPAL DE DESENVOLVIMENTO SOCIAL E CIDADANIA

MARCILENE UMBELINO DA SILVA

CHEFE DO DEPARTAMENTO DE POLITICA SOCIAIS

ASSINATURA DO RESPONSÁVEL PELO RECEBIMENTO

DATA DO RECEBIMENTO : _____ DE _____ DE 2021.



PREFEITURA DE
MARIANA

PREFEITURA MUNICIPAL DE MARIANA
Secretaria Municipal de Desenvolvimento Social e Cidadania
Rua 2 de outubro, 210 - Vila Maquiné
Mariana - MG - CEP 35420-000
Telefone: 31-3558-2585 / 3557-1640



CI nº: **MAT - 858**

CI Pedido: **293/2021**

Beneficiário: **COTEREN - Roger de Castro**

CPF:

RG:

Endereço: **Região Mata Cavalo - Santo Antônio**

Data: **14/06/2021**

Telefone:

CONSTRUEY MATERIAIS DE CONSTRUÇÃO EM GERAL EIRELI

AUTORIZAÇÃO PARA ENTREGA DE MATERIAL DE CONSTRUÇÃO

CÓDIGO	MATERIAL	MARCA	ESP.	QUANT.	PREÇO UNITÁRIO	PREÇO TOTAL
	ARAME RECOZIDO PG7 TORCIDO		KG	1	24,57	R\$ 24,57
	AREIA LAVADA MÉDIA		M3	6	199,90	R\$ 1.199,40
	CIMENTO CPIV 50KG		SC	10	32,90	R\$ 329,00
	ESCOVA DE AÇO C/ CABO		UN	4	8,50	R\$ 34,00
	MASSICAL/TRADICAL 20KG (CH I)		SC	10	14,90	R\$ 149,00
	PREGO 17 X 21 C/ CABEÇA		KG	2	19,90	R\$ 39,80
SOMA TOTAL						R\$ 1.775,77

OBS: CONFERIR O MATERIAL NO ATO DA ENTREGA

WALBER LUIZ DA SILVA
SECRETÁRIO MUNICIPAL DE DESENVOLVIMENTO SOCIAL E CIDADANIA

MARCILÉNE UMBELINO DA SILVA
CHEFE DO DEPARTAMENTO DE POLITICA SOCIAIS

ASSINATURA DO RESPONSÁVEL PELO RECEBIMENTO

DATA DO RECEBIMENTO : _____ DE _____ DE 2021.



**PREFEITURA DE
MARIANA**

PREFEITURA MUNICIPAL DE MARIANA
Secretaria Municipal de Desenvolvimento Social e Cidadania
Rua 2 de outubro, 210 - Vila Maquiné
Mariana - MG - CEP 35420-000
Telefone: 31-3558-2585 / 3557-1640

Paco

PREFEITURA DE MARIANA



CI nº: MAT - 881

CI Pedido: 301/2021

Beneficiário: COTEREN - Roger de Castro

RG:

CPF:

Endereço: Região Mata Cavalo - Santo Antônio

Data: 16/06/2021

Telefone:

CONSTRUEY MATERIAIS DE CONSTRUÇÃO EM GERAL EIRELI

AUTORIZAÇÃO PARA ENTREGA DE MATERIAL DE CONSTRUÇÃO

CÓDIGO	MATERIAL	MARCA	ESP.	QUANT.	PREÇO UNITÁRIO	PREÇO TOTAL
	ADESIVO PVC 175G		UN	1	39,90	R\$ 39,90
	JOELHO AZUL 25MMX1/2		UN	1	12,00	R\$ 12,00
	SUPORTE P/ PIA		UN	3	29,90	R\$ 89,70
	RUJUNTE FLEX 1KG		KG	20	13,00	R\$ 260,00
SOMA TOTAL						R\$ 401,60

OBS: CONFERIR O MATERIAL NO ATO DA ENTREGA

Walber Luiz da Silva
Secretário de Desenvolvimento
Social e Cidadania

WALBER LUIZ DA SILVA
SECRETÁRIO MUNICIPAL DE DESENVOLVIMENTO SOCIAL E CIDADANIA

MARCHÊNE UMBELINO DA SILVA
CHEFE DO DEPARTAMENTO DE POLITICA SOCIAIS

ASSINATURA DO RESPONSÁVEL PELO RECEBIMENTO

DATA DO RECEBIMENTO : _____ DE _____ DE 2021.



PREFEITURA DE
MARIANA

PREFEITURA MUNICIPAL DE MARIANA
Secretaria Municipal de Desenvolvimento Social e Cidadania
Rua 2 de outubro, 210 - Vila Maquiné
Mariana - MG - CEP 35420-000
Telefone: 31-3558-2585 / 3557-1640

PREFEITURA DE MARIANA



CI nº: MAT - 909

CI Pedido: 314/2021

Beneficiário: COTEREN - Roger de Castro

CPF:

RG:

Endereço: Região Mata Cavalo - Santo Antônio

Telefone:

Data: 21/06/2021

CONSTRUYEY MATERIAIS DE CONSTRUÇÃO EM GERAL EIRELI

AUTORIZAÇÃO PARA ENTREGA DE MATERIAL DE CONSTRUÇÃO

CÓDIGO	MATERIAL	MARCA	ESP.	QUANT.	PREÇO UNITÁRIO	PREÇO TOTAL
	ARGAMASSA AC II PRECON		SC	20	28,90	R\$ 578,00
	HASTE PARA TELHA RETA 1/4 X 280 / 300MM		UN	40	2,70	R\$ 108,00
	MASSICAL/TRADICAL 20KG (CH I)		SC	10	14,90	R\$ 149,00
	PEÇA DE MADEIRA 11X6 (PEÇA DE 5 METROS)		ML	25	46,90	R\$ 1.172,50
	PEÇA DE MADEIRA 6 X 6 (PEÇA DE 6 METROS)		ML	72	38,42	R\$ 2.766,24
	TELHA FIBRO AMIANTO 2.44X1.10X5MM		UN	36	75,06	R\$ 2.701,98
SOMA TOTAL						R\$ 7.475,72

OBS: CONFERIR O MATERIAL NO ATO DA ENTREGA

WALBER LUIZ DA SILVA

SECRETÁRIO MUNICIPAL DE DESENVOLVIMENTO SOCIAL E CIDADANIA

MARCILENE UMBELINO DA SILVA,
CHEFE DO DEPARTAMENTO DE POLITICA SOCIAIS

ASSINATURA DO RESPONSÁVEL PELO RECEBIMENTO

DATA DO RECEBIMENTO : _____ DE _____ DE 2021.



PREFEITURA DE
MARIANA

PREFEITURA MUNICIPAL DE MARIANA
Secretaria Municipal de Desenvolvimento Social e Cidadania
Rua 2 de outubro, 210 - Vila Maquiné
Mariana - MG - CEP 35420-000
Telefone: 31-3558-2585 / 3557-1640

PREFEITURA DE MARIANA



CI nº: **MAT - 914**

CI Pedido: **315/2021**

Beneficiário: **COTEREN - Roger de Castro**

CPF:

RG:

Endereço: **Região Mata Cavalo - Santo Antônio**

Telefone:

Data: **22/06/2021**

FORTALEZA COMERCIO DE MATERIAL PARA CONSTRUÇÃO LTD

AUTORIZAÇÃO PARA ENTREGA DE MATERIAL DE CONSTRUÇÃO

CÓDIGO	MATERIAL	MARCA	ESP.	QUANT.	PREÇO UNITÁRIO	PREÇO TOTAL
	DOBRADIÇA GALVANIZADA 3 X 3.1/2 KIT C/ 3 UNIDADES		UN	1	18,90	R\$ 18,90
	FECHADURA NOVARE PIXTON EXT FM902E403CR		UN	1	59,90	R\$ 59,90
	PORTA PRANCHETA PINTURA 2.10 X 0,80		UN	1	169,00	R\$ 169,00
SOMA TOTAL						R\$ 247,80

OBS: CONFERIR O MATERIAL NO ATO DA ENTREGA

WALBER LUIZ DA SILVA

SECRETÁRIO MUNICIPAL DE DESENVÓLVIMENTO SOCIAL E CIDADANIA

MARCILENE UMBELINO DA SILVA

CHEFE DO DEPARTAMENTO DE POLITICA SOCIAIS

ASSINATURA DO RESPONSÁVEL PELO RECEBIMENTO

DATA DO RECEBIMENTO : _____ DE _____ DE 2021.





**PREFEITURA DE
MARIANA**

PREFEITURA MUNICIPAL DE MARIANA
Secretaria Municipal de Desenvolvimento Social e Cidadania
Rua 2 de outubro, 210 - Vila Maquiné
Mariana - MG - CEP 35420-000
Telefone: 31-3558-2585 / 3557-1640



CI nº: **MAT - 990**

CI Pedido:

Beneficiário: **COTEREN - Roger de Castro**

CPF:

RG:

Endereço: **Região Mata Cavalo - Santo Antônio**

Telefone:

Data: **22/06/2021**

FORTALEZA COMERCIO DE MATERIAL PARA CONSTRUÇÃO LTD

AUTORIZAÇÃO PARA ENTREGA DE MATERIAL DE CONSTRUÇÃO

CÓDIGO	MATERIAL	MARCA	ESP.	QUANT.	PREÇO UNITÁRIO	PREÇO TOTAL
	JANELA ALUM 04 FLS S/BAND S/GRA 1 X 1,20		UN	10	354,00	R\$ 3.540,00
SOMA TOTAL						R\$ 3.540,00

OBS: CONFERIR O MATERIAL NO ATO DA ENTREGA

WALBER LUIZ DA SILVA

SECRETÁRIO MUNICIPAL DE DESENVOLVIMENTO SOCIAL E CIDADANIA

MARCELENE UMBELINO DA SILVA

CHEFE DO DEPARTAMENTO DE POLITICA SOCIAIS

ASSINATURA DO RESPONSÁVEL PELO RECEBIMENTO

DATA DO RECEBIMENTO : _____ DE _____ DE 2021.



PREFEITURA DE
MARIANA

PREFEITURA MUNICIPAL DE MARIANA

Secretaria Municipal de Desenvolvimento Social e Cidadania

Rua 2 de outubro, 210 - Vila Maquiné

Mariana - MG - CEP 35420-000

Telefone: 31-3558-2585 / 3557-1640

PREFEITURA DE MARIANA



CI nº: **MAT - 929**

CI Pedido:

Beneficiário: **COTEREN - Roger de Castro**

CPF:

RG:

Endereço: **Região Mata Cavalo - Santo Antônio**

Telefone:

Data: 24/06/2021

FORTALEZA COMERCIO DE MATERIAL PARA CONSTRUÇÃO LTD

AUTORIZAÇÃO PARA ENTREGA DE MATERIAL DE CONSTRUÇÃO

CÓDIGO	MATERIAL	MARCA	ESP.	QUANT.	PREÇO UNITÁRIO	PREÇO TOTAL
	FECHADURA NOVARE PIXTON EXT FM902E403CR		UN	15	59,90	R\$ 898,50
	DOBRADIÇA GALV 3 1/2 C/ 3		UN	2	18,90	R\$ 37,80
	PORTA PRANCHETA ANGELIM 80CM		UN	2	169,00	R\$ 338,00
SOMA TOTAL						R\$ 1.274,30

OBS: CONFERIR O MATERIAL NO ATO DA ENTREGA

Walber Luiz da Silva
Secretário de Desenvolvimento Social e Cidadania

WALBER LUIZ DA SILVA

SECRETÁRIO MUNICIPAL DE DESENVOLVIMENTO SOCIAL E CIDADANIA

MARCILENE UMBELINO DA SILVA

CHEFE DO DEPARTAMENTO DE POLITICA SOCIAIS

ASSINATURA DO RESPONSÁVEL PELO RECEBIMENTO

DATA DO RECEBIMENTO : _____ DE _____ DE 2021.

Yagoz



PREFEITURA DE
MARIANA

PREFEITURA MUNICIPAL DE MARIANA

Secretaria Municipal de Desenvolvimento Social e Cidadania

Rua 2 de outubro, 210 - Vila Maquiné

Mariana - MG - CEP 35420-000

Telefone: 31-3558-2585 / 3557-1640

PREFEITURA DE MARIANA



CI nº: **MAT - 928**

CI Pedido:

Beneficiário: **COTEREN - Roger de Castro**

CPF:

RG:

Endereço: **Região Mata Cavalu - Santo Antônio**

Telefone:

Data: 24/06/2021

MURICI MAQUINAS E EQUIPAMENTOS LTDA - ME

AUTORIZAÇÃO PARA ENTREGA DE MATERIAL DE CONSTRUÇÃO

CÓDIGO	MATERIAL	MARCA	ESP.	QUANT.	PREÇO UNITÁRIO	PREÇO TOTAL
	TINTA ESMALTE 3,6L BRANCO		LT	1	149,90	R\$ 149,90
	TINTA ESMALTE 3,6L CINZA		LT	1	149,90	R\$ 149,90
	ESPATULA AÇO 12CM		UN	5	18,90	R\$ 94,50
	SELADOR ACRILICO 18L		LT	2	149,00	R\$ 298,00
	TINTA CORAL 18L AZUL		LT	3	299,00	R\$ 897,00
	TINTA CORAL 18L PEROLA		LT	2	299,00	R\$ 598,00
	THINNER 900ML		LT	2	17,90	R\$ 35,80
	AGUARRAS 5L		LT	2	99,00	R\$ 198,00
	INTERRUPTOR 1 TECLA PARALELO		UN	2	9,90	R\$ 19,80
	CABO FLEX 2,5MM VERDE		M	100	3,90	R\$ 390,00
SOMA TOTAL						R\$ 2.830,90

OBS: CONFERIR O MATERIAL NO ATO DA ENTREGA

NOTA LOJA: 103954/104232/104361/10390/103629

Walber Luiz da Silva
Secretário de Desenvolvimento
Social e Cidadania

WALBER LUIZ DA SILVA

SECRETÁRIO MUNICIPAL DE DESENVOLVIMENTO SOCIAL E CIDADANIA

MARCILENE UMBELINO DA SILVA

CHEFE DO DEPARTAMENTO DE POLITICA SOCIAIS

ASSINATURA DO RESPONSÁVEL PELO RECEBIMENTO

DATA DO RECEBIMENTO : _____ DE _____ DE 2021.

Pager



PREFEITURA DE
MARIANA

PREFEITURA MUNICIPAL DE MARIANA
Secretaria Municipal de Desenvolvimento Social e Cidadania
Rua 2 de outubro, 210 - Vila Maquiné
Mariana - MG - CEP 35420-000
Telefone: 31-3558-2585 / 3557-1640

PREFEITURA DE MARIANA



CI nº: **MAT - 964** CI Pedido:
Beneficiário: **COTEREN - Roger de Castro**
CPF: RG:
Endereço: **Região Mata Cavalo - Santo Antônio**
Telefone: Data: **29/06/2021**

MURICI MAQUINAS E EQUIPAMENTOS LTDA - ME

AUTORIZAÇÃO PARA ENTREGA DE MATERIAL DE CONSTRUÇÃO

CÓDIGO	MATERIAL	MARCA	ESP.	QUANT.	PREÇO UNITÁRIO	PREÇO TOTAL
	TIJOLO 9X19X29		UN	60	1,90	R\$ 114,00
	ARGAMASSA AC2 INTERNO		SC	15	29,90	R\$ 448,50
	CIMENTO CPVI32 50KG		SC	10	32,90	R\$ 329,00
	CHAVE STARTER 14X16MM		UN	1	42,00	R\$ 42,00
	BROCA VIDEA 13MM		UN	1	23,90	R\$ 23,90
	TELHA AMERICANA RESINADA		UN	26	3,90	R\$ 101,40
	CHUMBADOR 1/4X3.1/4		UN	18	2,90	R\$ 52,20
SOMA TOTAL						R\$ 1.111,00

104827

OBS: CONFERIR O MATERIAL NO ATO DA ENTREGA

NOTA LOJA: **104827/104741/104774/104763**

WALBER LUIZ DA SILVA

SECRETÁRIO MUNICIPAL DE DESENVOLVIMENTO SOCIAL E CIDADANIA

MARCILENE UMBELINO DA SILVA

CHEFE DO DEPARTAMENTO DE POLITICA SOCIAIS

ASSINATURA DO RESPONSÁVEL PELO RECEBIMENTO

DATA DO RECEBIMENTO : _____ DE _____ DE 2021.

V. G. P.



**PREFEITURA DE
MARIANA**

PREFEITURA MUNICIPAL DE MARIANA
Secretaria Municipal de Desenvolvimento Social e Cidadania
Rua 2 de outubro, 210 - Vila Maquiné
Mariana - MG - CEP 35420-000
Telefone: 31-3558-2585 / 3557-1640

PREFEITURA DE MARIANA



CI nº: **MAT - 991** CI Pedido: _____
Beneficiário: **COTEREN - Roger de Castro**
CPF: _____ RG: _____
Endereço: **Região Mata Cavalo - Santo Antônio**
Telefone: _____ Data: **01/07/2021**

MURICI MAQUINAS E EQUIPAMENTOS LTDA - ME

AUTORIZAÇÃO PARA ENTREGA DE MATERIAL DE CONSTRUÇÃO

CÓDIGO	MATERIAL	MARCA	ESP.	QUANT.	PREÇO UNITÁRIO	PREÇO TOTAL
	VERGALHÃO CA50 3/8" X 12 M		BR	15	92,90	R\$ 1.393,50
	BRITA Nº 1		TN	9	239,90	R\$ 2.159,10
	TÁBUA DE PINUS 30 CM X 3 M		M2	6	39,90	R\$ 239,40
	AREIA LAVADA MÉDIA		M3	6	199,90	R\$ 1.199,40
	CIMENTO CPIV 50KG		SC	30	32,90	R\$ 987,00
	BLOCO CONCRETO 0,15		UN	500	3,90	R\$ 1.950,00
SOMA TOTAL						R\$ 7.928,40

OBS: CONFERIR O MATERIAL NO ATO DA ENTREGA

[Signature]

WALBER LUIZ DA SILVA
SECRETÁRIO MUNICIPAL DE DESENVOLVIMENTO SOCIAL E CIDADANIA

[Signature]

MARCILENE UMBELINO DA SILVA
CHEFE DO DEPARTAMENTO DE POLITICA SOCIAIS

ASSINATURA DO RESPONSÁVEL PELO RECEBIMENTO

DATA DO RECEBIMENTO : _____ DE _____ DE 2021.



PREFEITURA DE
MARIANA

PREFEITURA MUNICIPAL DE MARIANA
Secretaria Municipal de Desenvolvimento Social e Cidadania
Rua 2 de outubro, 210 - Vila Maquiné
Mariana - MG - CEP 35420-000
Telefone: 31-3558-2585 / 3557-1640

PREFEITURA DE MARIANA



CI nº: **MAT - 1002** CI Pedido:
Beneficiário: **COTEREN - Roger de Castro**
CPF: _____ RG: _____
Endereço: **Região Mata Cavalo - Santo Antônio**
Telefone: _____ Data: **05/07/2021**

CONSTRUREY MATERIAIS DE CONSTRUÇÃO EM GERAL EIRELI

AUTORIZAÇÃO PARA ENTREGA DE MATERIAL DE CONSTRUÇÃO

CÓDIGO	MATERIAL	MARCA	ESP.	QUANT.	PREÇO UNITÁRIO	PREÇO TOTAL
	FECHADURA 501-502/03 INOX G STAM		UN	2	88,25	R\$ 176,50
	ARAME GALV BWG 20 1KG		UN	1	59,90	R\$ 59,90
SOMA TOTAL						R\$ 236,40

OBS: CONFERIR O MATERIAL NO ATO DA ENTREGA

WALBER LUIZ DA SILVA
SECRETÁRIO MUNICIPAL DE DESENVOLVIMENTO SOCIAL E CIDADANIA

MARILENE UMBELINO DA SILVA
CHEFE DO DEPARTAMENTO DE POLITICA SOCIAIS

ASSINATURA DO RESPONSÁVEL PELO RECEBIMENTO

DATA DO RECEBIMENTO : _____ DE _____ DE 2021.

R



**PREFEITURA DE
MARIANA**

PREFEITURA MUNICIPAL DE MARIANA

Secretaria Municipal de Desenvolvimento Social e Cidadania

Rua 2 de outubro, 210 - Vila Maquiné

Mariana - MG - CEP 35420-000

Telefone: 31-3558-2585 / 3557-1640

PREFEITURA DE MARIANA



CI nº: **MAT - 1032**

CI Pedido:

Beneficiário: **COTEREN - Roger de Castro**

CPF:

RG:

Endereço: **Região Mata Cavalo - Santo Antônio**

Telefone:

Data: 07/07/2021

MURICI MAQUINAS E EQUIPAMENTOS LTDA - ME

AUTORIZAÇÃO PARA ENTREGA DE MATERIAL DE CONSTRUÇÃO

CÓDIGO	MATERIAL	MARCA	ESP.	QUANT.	PREÇO UNITÁRIO	PREÇO TOTAL
	ARCO DE SERRA 12"		UN	1	49,90	R\$ 49,90
	PREGO 12X12 C/ CABEÇA.		KG	1	18,90	R\$ 18,90
	SELADOR ACRILICO 3,6L		LT	1	29,90	R\$ 29,90
	VERNIZ SPARLACK 900ML INCOL		LT	1	39,90	R\$ 39,90
	TINTA CORAL RENDE MUITO 18L BRANCO		LT	1	299,90	R\$ 299,90
	VERNIZ ACRILICO 3,6L		LT	1	79,90	R\$ 79,90
SOMA TOTAL						R\$ 518,40

OBS: CONFERIR O MATERIAL NO ATO DA ENTREGA

NOTA LOJA: **105911**

WALBER LUIZ DA SILVA

SECRETÁRIO MUNICIPAL DE DESENVOLVIMENTO SOCIAL E CIDADANIA

MARCILENE UMBELINO DA SILVA

CHEFE DO DEPARTAMENTO DE POLITICA SOCIAIS

ASSINATURA DO RESPONSÁVEL PELO RECEBIMENTO

DATA DO RECEBIMENTO : _____ DE _____ DE 2021.

[Handwritten signature]



PREFEITURA DE
MARIANA

PREFEITURA MUNICIPAL DE MARIANA

Secretaria Municipal de Desenvolvimento Social e Cidadania

Rua 2 de outubro, 210 - Vila Maquiné

Mariana - MG - CEP 35420-000

Telefone: 31-3558-2585 / 3557-1640

PREFEITURA DE MARIANA



CI nº: **MAT - 1048**

CI Pedido:

Beneficiário: **COTEREN - Roger de Castro**

CPF:

RG:

Endereço: **Região Mata Cavalo - Santo Antônio**

Telefone:

Data: 09/07/2021

MURICI MAQUINAS E EQUIPAMENTOS LTDA - ME

AUTORIZAÇÃO PARA ENTREGA DE MATERIAL DE CONSTRUÇÃO

CÓDIGO	MATERIAL	MARCA	ESP.	QUANT.	PREÇO UNITÁRIO	PREÇO TOTAL
	XADREZ EM PÓ 500MG VERMELHO		UN	2	16,90	R\$ 33,80
	JOELHO ESGOTO 75MM 90°		UN	1	6,90	R\$ 6,90
	PARAFUSO CASTELO 10MM		PAR	6	6,90	R\$ 41,40
	SILICONE INCOLOR 50G		UN	1	4,90	R\$ 4,90
	FECHADURA STAN EXTENA		UN	2	69,90	R\$ 139,80
	ACABAMENTO DE REGISTRO 1/2X3/4		UN	2	26,90	R\$ 53,80
	RALO QUADRADO 10X10		UN	1	19,90	R\$ 19,90
	VEDA CALHA ALUMINIO 270G		UN	1	14,90	R\$ 14,90
	VALVULA LAVATORIO PVC		UN	2	4,90	R\$ 9,80
SOMA TOTAL						R\$ 325,20

OBS: CONFERIR O MATERIAL NO ATO DA ENTREGA

NOTA LOJA: **104738/104651/105389**

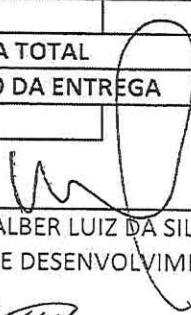
WALBER LUIZ DA SILVA

SECRETÁRIO MUNICIPAL DE DESENVOLVIMENTO SOCIAL E CIDADANIA

MARCILENE UMBELINO DA SILVA

CHEFE DO DEPARTAMENTO DE POLITICA SOCIAIS

ASSINATURA DO RESPONSÁVEL PELO RECEBIMENTO

DATA DO RECEBIMENTO : _____ DE _____ DE 2021.





PREFEITURA DE
MARIANA

PREFEITURA MUNICIPAL DE MARIANA
Secretaria Municipal de Desenvolvimento Social e Cidadania
Rua 2 de outubro, 210 - Vila Maquiné
Mariana - MG - CEP 35420-000
Telefone: 31-3558-2585 / 3557-1640



CI nº: **MAT - 1058**

CI Pedido: **352/2021**

Beneficiário: **COTEREN - Roger de Castro**

CPF:

RG:

Endereço: **Região Mata Cavalo - Santo Antônio**

Telefone:

Data: **12/07/2021**

CONSTRUEY MATERIAIS DE CONSTRUÇÃO EM GERAL EIRELI

AUTORIZAÇÃO PARA ENTREGA DE MATERIAL DE CONSTRUÇÃO

CÓDIGO	MATERIAL	MARCA	ESP.	QUANT.	PREÇO UNITÁRIO	PREÇO TOTAL
	BRITA Nº 2		TN	9	239,90	R\$ 2.159,10
	MARCO ANGELIM 13CM C/ ALISAR 5CM		UN	1	212,50	R\$ 212,50
	PLAFON C/SOQUETE PORCELANA (01130004) BLUMENAU/LALUX/ILUMI		UN	1	6,90	R\$ 6,90
	RALO 10X10 INOX		UN	1	29,90	R\$ 29,90
	REJUNTE 1KG BEGE		KG	5	7,90	R\$ 39,50
	TORNEIRA LAVATORIO METALPL./ SOCRAM/		UN	1	69,90	R\$ 69,90
SOMA TOTAL						R\$ 2.517,80

OBS: CONFERIR O MATERIAL NO ATO DA ENTREGA

Walber Luiz da Silva
Secretário de Desenvolvimento
Social e Cidadania
WALBER LUIZ DA SILVA

SECRETÁRIO MUNICIPAL DE DESENVOLVIMENTO SOCIAL E CIDADANIA

MARCELENE UMBELINO DA SILVA
CHEFE DO DEPARTAMENTO DE POLITICA SOCIAIS

ASSINATURA DO RESPONSÁVEL PELO RECEBIMENTO

DATA DO RECEBIMENTO : _____ DE _____ DE 2021.

P



PREFEITURA DE
MARIANA

PREFEITURA MUNICIPAL DE MARIANA

Secretaria Municipal de Desenvolvimento Social e Cidadania

Rua 2 de outubro, 210 - Vila Maquiné

Mariana - MG - CEP 35420-000

Telefone: 31-3558-2585 / 3557-1640

PREFEITURA DE MARIANA



CI nº: **MAT - 1080**

CI Pedido:

Beneficiário: **COTEREN - Roger de Castro**

CPF:

RG:

Endereço: **Região Mata Cavalo - Santo Antônio**

Telefone:

Data: 15/07/2021

MURICI MAQUINAS E EQUIPAMENTOS LTDA - ME

AUTORIZAÇÃO PARA ENTREGA DE MATERIAL DE CONSTRUÇÃO

CÓDIGO	MATERIAL	MARCA	ESP.	QUANT.	PREÇO UNITÁRIO	PREÇO TOTAL
	TABUA DE PINUS 10CM		UN	8	12,90	R\$ 103,20
	MADEIRA SERRADA CAIBRO 6X4		M	3	24,90	R\$ 62,25
	VERGALHÃO 5/16 8MM		BR	1	69,90	R\$ 69,90
	TE SOLD 25MM		UN	2	2,00	R\$ 4,00
	JOELHO SOLD 25MM 90º		UN	2	1,50	R\$ 3,00
	TUBO SOLD 25MMX6M		UN	1	29,90	R\$ 29,90
	TUBO ESGOTO 40MM		UN	1	49,90	R\$ 49,90
	TE ESGOTO 40MM		UN	1	2,90	R\$ 2,90
	JOELHO ESGOTO 40MM 90º		UN	1	1,90	R\$ 1,90
	JOELHO BUCHA LATÃO 25MMX1/2"		UN	1	7,90	R\$ 7,90
	TOMADA 2P+T 10A HORIZ		UN	2	9,90	R\$ 19,80
	INTERRUPTOR CONJ TOMADA 10A		UN	2	22,90	R\$ 45,80
	INTERRUPTOR MEC 1 TECLA SIMPLES		UN	1	9,90	R\$ 9,90
	FITA ISOLANTE 18X20CM		UN	1	14,90	R\$ 14,90
	FITA VEDA ROSCA 18MMX59M		UN	1	18,90	R\$ 18,90
	SIFÃO SIMPLES CROMADO		UN	1	26,90	R\$ 26,90
	TORNEIRA DOCOL 1/4 DE VOLTA P/ PIA		UN	1	99,90	R\$ 99,90
	VALVULA INOX 4.1/2"		UN	1	69,90	R\$ 69,90
	ADESIVO PVC PINCEL 175G		UN	1	18,90	R\$ 18,90
	MASSA PLASTICA BRANCA 400G		UN	1	12,90	R\$ 12,90
	SIFÃO SIMPLES BRANCO PVC		UN	5	6,90	R\$ 34,50
	PREGO 17X21		KG	1	23,90	R\$ 23,90
	ARAME RECOZIDO PG16		KG	1	24,90	R\$ 24,90
SOMA TOTAL						R\$ 755,95

OBS: CONFERIR O MATERIAL NO ATO DA ENTREGA

NOTA LOJA: **106950**

WALBER LUIZ DA SILVA

SECRETÁRIO MUNICIPAL DE DESENVOLVIMENTO SOCIAL E CIDADANIA

MARCILENE UMBELINO DA SILVA

CHEFE DO DEPARTAMENTO DE POLITICA SOCIAIS

Handwritten signature



PREFEITURA DE
MARIANA

PREFEITURA MUNICIPAL DE MARIANA
Secretaria Municipal de Desenvolvimento Social e Cidadania
Rua 2 de outubro, 210 - Vila Maquiné
Mariana - MG - CEP 35420-000
Telefone: 31-3558-2585 / 3557-1640



Cl nº: **MAT - 1102** CI Pedido:
Beneficiário: **COTEREN - Roger de Castro**
CPF: _____ RG:
Endereço: **Região Mata Cavalo - Santo Antônio**
Telefone: _____ Data: 20/07/2021

MURICI MAQUINAS E EQUIPAMENTOS LTDA - ME

AUTORIZAÇÃO PARA ENTREGA DE MATERIAL DE CONSTRUÇÃO

CÓDIGO	MATERIAL	MARCA	ESP.	QUANT.	PREÇO UNITÁRIO	PREÇO TOTAL
	INTERRUPTOR MECTRONIC MILLENIUN 1 TECLA SIMPLES		UN	4	12,90	R\$ 51,60
	TOMADA 2P+T 10A		UN	2	9,90	R\$ 19,80
	PLACA 4X2 C/ SUPORTE		UN	2	8,50	R\$ 17,00
	MODULO DE TOMADA 2P+T 10A 250V		UN	2	6,90	R\$ 13,80
	SUV ESM MULT SUP BRANCO 3,6L		GL	2	289,00	R\$ 578,00
	TINTA CORAL PISO 18L CINZA ESCURO		GL	1	299,00	R\$ 299,00
	PISO 45X45 CECAFI BIANCO NEVE		M2	2	29,90	R\$ 59,80
SOMA TOTAL						R\$ 1.039,00

OBS: CONFERIR O MATERIAL NO ATO DA ENTREGA

NOTA LOJA: 107385

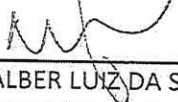
WALBER LUIZ DA SILVA

SECRETÁRIO MUNICIPAL DE DESENVOLVIMENTO SOCIAL E CIDADANIA

MARCILENE UMBELINO DA SILVA

CHEFE DO DEPARTAMENTO DE POLITICA SOCIAIS

ASSINATURA DO RESPONSÁVEL PELO RECEBIMENTO

DATA DO RECEBIMENTO : _____ DE _____ DE 2021.





**PREFEITURA DE
MARIANA**

PREFEITURA MUNICIPAL DE MARIANA
Secretaria Municipal de Desenvolvimento Social e Cidadania
Rua 2 de outubro, 210 - Vila Maquiné
Mariana - MG - CEP 35420-000
Telefone: 31-3558-2585 / 3557-1640



CI nº: **MAT - 1175**

CI Pedido:

Beneficiário: **COTEREN - Roger de Castro**

CPF:

RG:

Endereço: **Região Mata Cavalo - Santo Antônio**

Telefone:

Data: 28/07/2021

FORTALEZA COMERCIO DE MATERIAL PARA CONSTRUÇÃO LTD

AUTORIZAÇÃO PARA ENTREGA DE MATERIAL DE CONSTRUÇÃO

CÓDIGO	MATERIAL	MARCA	ESP.	QUANT.	PREÇO UNITÁRIO	PREÇO TOTAL
	GRAMA		PLT	12	1260,00	R\$ 15.120,00
SOMA TOTAL						R\$ 15.120,00

OBS: CONFERIR O MATERIAL NO ATO DA ENTREGA

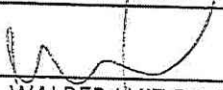
WALBER LUIZ DA SILVA

SECRETÁRIO MUNICIPAL DE DESENVOLVIMENTO SOCIAL E CIDADANIA

MARCILENE UMBELINO DA SILVA

CHEFE DO DEPARTAMENTO DE POLITICA SOCIAIS

ASSINATURA DO RESPONSÁVEL PELO RECEBIMENTO

DATA DO RECEBIMENTO : _____ DE _____ DE 2021.

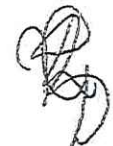



PREFEITURA DE
MARIANA

PREFEITURA MUNICIPAL DE MARIANA
Secretaria Municipal de Desenvolvimento Social e Cidadania
Rua 2 de outubro, 210 - Vila Maquiné
Mariana - MG - CEP 35420-000
Telefone: 31-3558-2585 / 3557-1640

PREFEITURA DE MARIANA



CI nº: **MAT - 1204**

CI Pedido:

Beneficiário: **COTEREN - Roger de Castro**

CPF:

RG:

Endereço: **Região Mata Cavalo - Santo Antônio**

Telefone:

Data: 02/08/2021

MURICI MAQUINAS E EQUIPAMENTOS LTDA - ME

AUTORIZAÇÃO PARA ENTREGA DE MATERIAL DE CONSTRUÇÃO

CÓDIGO	MATERIAL	MARCA	ESP.	QUANT.	PREÇO UNITÁRIO	PREÇO TOTAL
	BROCA MAKITA 16X150X210		UN	1	29,90	R\$ 29,90
SOMA TOTAL						R\$ 29,90

OBS: CONFERIR O MATERIAL NO ATO DA ENTREGA

NOTA LOJA: **108611**

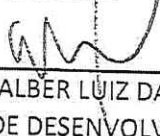
WALBER LUIZ DA SILVA

SECRETÁRIO MUNICIPAL DE DESENVOLVIMENTO SOCIAL E CIDADANIA

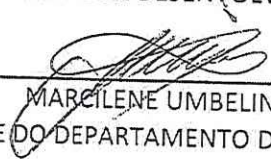
MARCILENE UMBELINO DA SILVA

CHEFE DO DEPARTAMENTO DE POLITICA SOCIAIS

ASSINATURA DO RESPONSÁVEL PELO RECEBIMENTO

DATA DO RECEBIMENTO : _____ DE _____ DE 2021.

