



# Câmara Municipal de Mariana

Gabinete do Vereador Manoel Douglas Soares Oliveira  
E-mail: gabinetevereadorpreto@gmail.com

INDICAÇÃO N.º 650 /2023

CÂMARA MUNICIPAL DE MARIANA

Protocolo sob o nº 650

EM 17/04/23/08:09

Láimnia Lopes

Excelentíssimo Senhor  
Fernando Sampaio de Castro  
Presidente da Câmara Municipal de Mariana  
Prezado Senhor:

O Vereador que esta subscreve requer que, após tramitação regimental, seja encaminhada ao Exmo. Sr. Prefeito Municipal a seguinte indicação: **QUE O EXECUTIVO REALIZE A REMOÇÃO E OU TRATAMENTO DOS FOCOS DE DENGUE LOCALIZADOS NA CASA NÚMERO 50, DA RUA VINÍCIUS DE MORAES NO BAIRRO VALE VERDE**

Mariana, 15 de abril de 2023.

**Justificativa:** A presente indicação objetiva zelar pela saúde pública e proteger a integridade física dos moradores do bairro Vale Verde, mediante a eliminação dos criadouros de *Aedes aegypti*, vetor transmissor da dengue. A identificação de focos de dengue na casa de número 50, da Rua Vinícius de Moraes, representa um potencial risco à saúde pública, considerando que o mosquito *Aedes aegypti* se prolifera em recipientes que acumulam água parada, tais como garrafas, pneus e recipientes plásticos. A proliferação desses focos pode comprometer a qualidade de vida da população, bem como aumentar a incidência de casos de dengue no bairro. Portanto, a remoção imediata dos focos de dengue na referida casa é imprescindível para prevenir o agravamento da situação e garantir a saúde e bem-estar da comunidade. Tal indicação valida o sistema de garantias de direitos dos cidadãos. Contando com o apoio dos nobres pares e atendimento por parte dos órgãos responsáveis antecipamos agradecimentos.

Saudações Legislativas.

CÂMARA MUNICIPAL DE MARIANA  
APROVADO POR UNANIMIDADE  
EM 24/04/2023

Presidente

Secretário

  
Manoel Douglas Soares Oliveira  
Vereador

ANEXOS

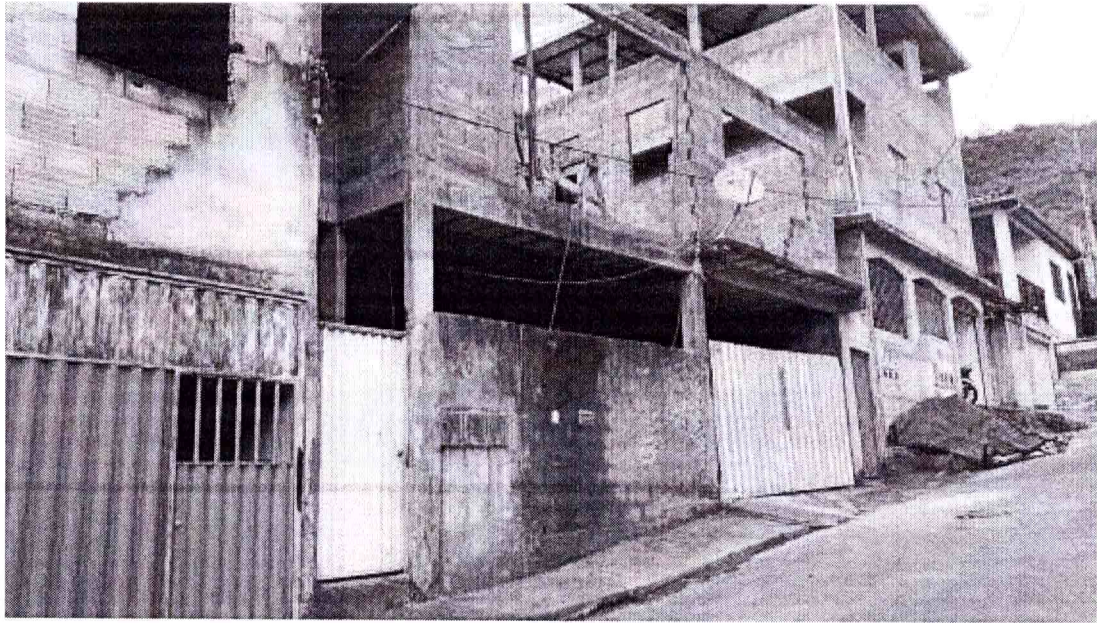

CÂMARA MUNICIPAL DE MARIANA  
APROVADO POR UNANIMIDADE  
EM 24 / 04 / 2023  
\_\_\_\_\_  
Presidente

*[Handwritten Signature]*  
Secretário