



Exposição de Motivos

Senhores Vereadores,

A cidade de Mariana, já há tempos vive uma expansão urbana não planejada, provocada pela dinâmica das ocupações irregulares, frequentes na sede do Município e nos distritos.

A ruas, vielas e becos que surgem dessas ocupações não raro recebem denominação conferida pelos próprios moradores que identificam a via urbana sem que isso seja inserido nos instrumentos oficiais de planejamento urbano, serviços de iluminação, correios e outros que utilizam a nomenclatura do logradouro como referencial.

Com os estudos preparatórios para elaboração da revisão do Plano Diretor, muitos destes cursos urbanos forma identificados sem oficialização de sua denominação, o que dificulta a entrega de correspondência, regularização dos sistemas públicos de abastecimento de água e energia, bem como a comunicação por correspondência.

Após minucioso estudo o departamento de urbanismo da prefeitura municipal buscou identificar as vias não nomeadas, mantendo a identificação pela qual já é conhecida ou, em último caso, preservando as diretrizes da nomenclatura adotada no bairro ou adjacências.

Trata-se de um esforço de nomear todas as vias urbanas, que passarão a receber um código de identificação postal próprio, facilitando a vida dos moradores.

Certos de que Vossas Excelências compreendem a dinâmica do planejamento urbano e as razões que nos levam a subscrever a presente proposição, acreditamos na sua pronta aquiescência e aprovação por parte desta Egrégia Casa de Leis.

Cordialmente,

Ronaldo Alves Bento
Prefeito Municipal e Exercício

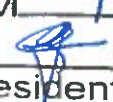
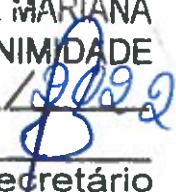
CAMARA MUNICIPAL DE MARIANA
APROVADO POR UNANIMIDADE
EM 17/08/2022
 Presidente —  Secretário



PREFEITURA MUNICIPAL DE MARIANA

CEP 35.420-000 — ESTADO DE MINAS GERAIS

Câmara Municipal de Mariana

Protocolo sob nº 73

EM 12 / 07 / 22 / 13:00

Leônia Lopes

Projeto de Lei nº 73 / 2022

"Dispõe sobre a denominação oficial de logradouros públicos no Município de Mariana".

Art. 1º - Ficam denominados todos os logradouros citados no quadro abaixo, localizados nos bairros do perímetro urbano do distrito sede do município de Mariana, ainda não nomeados oficialmente, em conformidade com o recadastramento imobiliário, conforme descrição e anexos:

RUAS	NOVOS NOMES	TIPO	BAIRRO
Rua sem denominação que se inicia na Rua A até a Avenida do Contorno	Estrada Del Rei	Estrada	Vila Del Rei
Avenida sem denominação sobre a antiga linha férrea que liga Mariana à Bandeirantes	Avenida Imperatriz	Avenida	Cristal
Rua sem denominação ao final da Rua Chumbo	Rua Quartzito	Rua	Morro Santana
Rua Paralela ao Córrego do Canela, no bairro Canela	Rua Córrego do Canela	Rua	Canela
Rua sem denominação que se inicia na Travessa até a Travessa Francisco Ricardino de Paula	Rua Pérola	Rua	Novo Horizonte
Beco sem denominação que se inicia na Rua Pérola sentido Leste/Oeste	Beco Pérola	Beco	Novo Horizonte
Travessa sem denominação que se inicia na Rua Amora até a Rua Ricardino Francisco de Paula	Rua Abacaxi	Rua	Novo Horizonte
Rua sem denominação que se inicia na Travessa Francisco de Paula até a Rua Arenito	Rua Tefra	Rua	Novo Horizonte
Praça sem denominação que tem acesso das ruas Pindaíba, Plutão, além da Travessa Cajazeira e Beco Cajazeira	Rua Cajazeira	Praça	Novo Horizonte

CÂMARA MUNICIPAL DE MARIANA
APROVADO POR UNANIMIDADE

EM 17 / 08 / 2022

Presidente _____ Secretário _____



PREFEITURA MUNICIPAL DE MARIANA

CEP 35.420-000 — ESTADO DE MINAS GERAIS

Rua sem denominação que se inicia na Praça Cajazeira até a Travessa Francisco Ricardino de Paula	Rua Plutão	Rua	Novo Horizonte
Rua sem denominação que se inicia na Travessa Opala até a interseção das Ruas Monsenhor Rafael Coelho e Ricardino Francisco de Paula	Rua Opala	Rua	Morada Do Sol
Travessa sem denominação que se inicia na Rua Arenito sentido Norte/Sul	Travessa Arenito	Travessa	Novo Horizonte
Rua sem denominação que se inicia na Rua Granito até a Rua Opala	Rua Arenito	Rua	Novo Horizonte
Travessa sem denominação que se inicia na Rua Hematita com acesso à Rua Opala sentido Sul/Norte	Travessa Opala	Travessa	Novo Horizonte
Rua sem denominação que se inicia na Rua Opala até a Rua Granito	Rua Hematita	Rua	Novo Horizonte
Beco sem denominação que se inicia na Rua Hematita sentido Sul/Norte	Beco Hematita	Beco	Novo Horizonte
Rua sem denominação que se inicia na Rua Cereja com acesso à Travessa Cereja e rua Arenito, sentido Sul/Norte	Rua Granito	Rua	Novo Horizonte
Rua sem denominação que se inicia na Rua Gameleira sentido Norte/Sul	Rua Coqueiro	Rua	Rosário
Trecho sem denominação em extensão da Rua Goiabeiras, sentido Oeste/Leste	Rua Gameleira	Rua	Rosário
Rua sem denominação que se inicia na Rua Tambu com acesso à Rua Andiroba, sentido Leste/Oeste	Rua Copafba	Rua	Rosário
Rua sem denominação que se inicia na Rua Copafba até a Rua Ricardino Francisco de Paula	Rua Andiroba	Rua	Rosário
Rua sem denominação que se inicia na Rua Jabuticabeira sentido Leste/Oeste	Rua Lobeira	Rua	Rosário

CÂMARA MUNICIPAL DE MARIANA
APROVADO POR UNANIMIDADE

EM 17 / 08 / 2024

Presidente — Secretário



PREFEITURA MUNICIPAL DE MARIANA

CEP 35.420-000 — ESTADO DE MINAS GERAIS

Beco sem denominação que se inicia na Rua Tambu sentido Norte/Sul no bairro	Beco Tambu	Beco	Rosário
Rua sem denominação que se inicia na Rua Cajazeira até a Rua Tambu	Rua Girassol	Rua	Rosário
Rua sem denominação que se inicia na Rua Girassol até a Rua Tapi	Rua Tingui	Rua	Rosário
Rua sem denominação que se inicia na Rua Ricardino Francisco de Paula com acesso à rua Tingui, sentido Norte/Sul	Rua Tapi	Rua	Rosário
Rua sem denominação que se inicia na Rua Ricardino Francisco de Paula até a Praça Cajazeira	Rua Pindaíba	Rua	Rosário
Beco sem denominação que se inicia na Praça Cajazeira sentido Sul/Norte	Beco Cajazeira	Beco	Novo Horizonte
Beco sem denominação que se inicia na Rua Pindaíba sentido Norte/Sul	Beco Da Pindaíba	Beco	Rosário
Rua sem denominação que se inicia na Rua Arenito até a Travessa Francisco Ricardino de Paula	Rua Argilito	Rua	Novo Horizonte
Beco sem denominação que se inicia na Rua Argilito sentido Oeste/Leste	Beco Do Argilito	Beco	Novo Horizonte
Beco sem denominação que se inicia na Rua Arenito sentido Sul/Norte	Beco Arenito	Beco	Novo Horizonte
Beco sem denominação que se inicia na Rua Cajazeira sentido Sul/Norte	Beco Hibisco	Beco	Rosário
Beco sem denominação que se inicia na Rua Cajazeira sentido Oeste/Leste	Beco Jambeiro	Beco	Rosário
Rua sem denominação que se inicia na Rua Cajazeira sentido Leste/Oeste	Rua Azevinho	Rua	Rosário
Beco sem denominação que se inicia na Rua Cereja sentido Norte/Sul	Beco Buriti	Beco	Novo Horizonte
Beco sem denominação que se inicia na Rua Cereja sentido Oeste/Leste	Beco Cereja	Beco	Novo Horizonte

CÂMARA MUNICIPAL DE MARIANA
APROVADO POR UNANIMIDADE

EM 17 / 08 / 2022

Presidente _____ Secretário _____



PREFEITURA MUNICIPAL DE MARIANA

CEP 35.420-000 — ESTADO DE MINAS GERAIS

Travessa sem denominação que se inicia na Rua São Luís até a interseção com as Ruas Salvador e Teresina	Travessa Salvador	Travessa	Santo Antônio
Rua sem denominação que se inicia na interseção da Rua Salvador e Travessa Salvador sentido Sul/Norte	Rua Teresina	Rua	Santo Antônio
Rua sem denominação que se inicia na Rua Salvador até a travessa Salvador	Rua São Luís	Rua	Santo Antônio
Rua sem denominação que se inicia na Rua Salvador com acesso à Rua Caxias, sentido Leste/Oeste	Rua Campo Santo Antônio	Rua	Santo Antônio
Rua sem denominação que se inicia na Rua Cascavel com acesso à Rua Petrolina, sentido Sul/Norte	Rua Sobral	Rua	Santo Antônio
Rua sem denominação que se inicia na Rua Sobral e acesso da Rua Cascavel, sentido Leste/Oeste	Rua Petrolina	Rua	Santo Antônio
Rua sem denominação que se inicia na Rua Petrolina até a Rua Salvador	Rua Cascavel	Rua	Santo Antônio
Rua sem denominação que se inicia na Rua Cascavel sentido Oeste/Leste	Rua Acari	Rua	Santo Antônio
Rua sem denominação que se inicia na Rua Campo Santo Antônio até a interseção do beco Caxias e Rua Salvador	Rua Caxias	Rua	Santo Antônio
Rua sem denominação que se inicia na interseção da Rua Concórdia e Beco Concórdia até a Avenida Brasil	Rua Concórdia	Rua	Santa Clara
Rua sem denominação que se inicia na Rua Concórdia até a Rua Prosperidade	Rua União	Rua	Santa Clara
Beco sem denominação que se inicia na Rua União sentido Leste/Oeste	Beco União	Beco	Santa Clara
Beco sem denominação que se inicia na Rua Concórdia sentido Norte/Sul	Beco Concórdia	Beco	Santa Clara

CAMARA MUNICIPAL DE MARIANA
APROVADO POR UNANIMIDADE

EM

[Handwritten signature]
Presidente

[Handwritten signature]
Secretário



PREFEITURA MUNICIPAL DE MARIANA

CEP 35.420-000 — ESTADO DE MINAS GERAIS

Travessa sem denominação que se inicia na Avenida da Conquista até a interseção do Beco Caetano Pinto e Travessa Caetano Pinto	Beco Conquista	Travessa	Santa Clara
Rua sem denominação que se inicia na Avenida da Conquista sentido Oeste/Leste	Rua Progresso	Rua	Santa Clara
Beco sem denominação que liga a Rua Mainart à Rua Bento Rodrigues sentido Oeste/Leste	Beco das Mamonas	Beco	Santa Clara
Beco sem denominação que se inicia na Rua da Esperança sentido Norte/Sul	Beco Esperança	Beco	Santa Clara
Rua sem denominação que se inicia na Travessa Triunfo sentido Leste/Oeste	Rua Triunfo	Rua	Santa Clara
Rua sem denominação que se inicia na Rua Prosperidade sentido Leste/Oeste	Rua Da Harmonia	Rua	Santa Clara
Travessa sem denominação que se inicia na Rua São Paulo até a Rua Rio de Janeiro	Travessa São Paulo	Travessa	Santo Antônio
Travessa sem denominação que se inicia na Rua Triunfo até a Travessa Caetano Pinto no bairro Santa Rita de Cássia	Travessa Triunfo	Travessa	Santa Rita de Cassia
Beco sem denominação que se inicia na Rua 1 de Março sentido Sul/Norte no bairro Santa Clara	Beco 1 De Março	Beco	Santa Clara
Beco sem denominação que se inicia na interseção das Travessas Conquista e Caetano Pinto sentido Leste/Oeste	Beco Caetano Pinto	Beco	Santa Clara
Rua sem denominação que se inicia na Rua Esperança sentido Norte/Sul	Rua Boa Vista	Rua	Santa Clara
Travessa sem denominação que se inicia na Rua Boa Vista até a Rua Esperança	Travessa Boa Vista	Travessa	Santa Clara
Rua sem denominação que se inicia na Rua Esperança com acesso à Rua 1 de Março, sentido Sul/Norte	Rua Barbacena	Rua	Cabanas
Rua sem denominação que se inicia na Rua Caetano Pinto até a Rua da Harmonia	Rua Prosperidade	Rua	Santa Clara

CÂMARA MUNICIPAL DE MARIANA
APROVADO POR UNANIMIDADE
EM 17/08/2022

Presidente — Secretário



PREFEITURA MUNICIPAL DE MARIANA

CEP 35.420-000 — ESTADO DE MINAS GERAIS

Beco sem denominação que se inicia na Rua Prosperidade sentido Sul/Norte	Beco Prosperidade	Beco	Santa clara
Travessa sem denominação com acesso à Rua Triunfo e Travessa Caetano Pinto sentido Sudoeste/Nordeste	Travessa Triunfo	Travessa	Santa Rita de Cassia
Rua sem denominação que se inicia na interseção da Rua Joana, sentido Leste/Oeste	Rua Machadinho	Rua	Santa Rita de Cassia
Rua sem denominação perpendicular à Rua Paolinho	Rua Joana	Rua	Santa Rita de Cassia
Rua sem denominação que se inicia na Travessa Sumidouro	Rua Paolinho	Rua	Santa Rita de Cassia
Rua sem denominação que se inicia na Rua da Cartuxa com acesso à Rua Dona Carlota, sentido Norte/Sul	Rua São Geraldo	Rua	Cartuxa
Beco sem denominação que se inicia na Rua Cartuxa sentido Oeste/Leste	Beco Fonte da Saudade	Beco	Cartuxa
Beco sem denominação que se inicia na Rua Cartuxa sentido Oeste/Leste	Beco Santa Maria	Beco	Cartuxa
Rua sem denominação que se inicia na interseção das Ruas Cartuxa e Capitão Lúcio sentido Oeste/Leste	Rua Grandmontês	Rua	Cartuxa
Beco sem denominação que se inicia na Rua Bernardo Guimaraes sentido Leste/Oeste	Beco Bernardo Guimaraes	Beco	Vale Verde
Beco sem denominação que se inicia na Rua Concórdia sentido Norte/Sul	Beco Gratidão	Beco	Santa Clara
Rua sem denominação que se inicia na interseção Avenida Geraldo Gonçalves da Cunha e Rua Seminarista sentido Sudoeste/Nordeste	Rua Do Reservatório	Rua	São Jose
Rua sem denominação que se inicia na interseção da Avenida Geraldo Gonçalves da Cunha e Rua do Reservatório sentido Oeste/Leste	Rua Seminarista	Rua	São Jose
Praça sem denominação que se inicia na Rua da Urca até a Rua Praia do Peró	CÂMARA MUNICIPAL DE MARIANA APROVADO POR UNANIMIDADE EM <u>29/08/2009</u> Praca Jabour Praca		Nossa Senhora Aparecida

Presidente — Secretário



PREFEITURA MUNICIPAL DE MARIANA

CEP 35.420-000 — ESTADO DE MINAS GERAIS

Rua sem denominação que se inicia na Rua Paraíso até a Rua Barroca	Rua Tabatinga	Rua	Santa Rita de Cassia
Travessa sem denominação que se inicia na Rua Clarice Lispector sentido Leste/Oeste	Travessa Clarice Lispector	Travessa	Liberdade
Rua sem denominação que se inicia na Rua João Batista até a interseção das Ruas Avenida Dona Maria Ana D'Áustria e rua Cecília Meireles	Rua Isabel de Bragança	Rua	Liberdade
Beco sem denominação que se inicia na Rua Campo Grande sentido Oeste/Leste	Beco Campo Grande	Beco	Santo Antônio
Beco sem denominação que se inicia na Rua Rosário Velho sentido Sul/Norte	Beco Rosário Velho	Beco	São Gonçalo
Rua perpendicular à Rua São Gonçalo, em seu trecho final	Rua Nova São Gonçalo	Rua	São Gonçalo
Escadaria sem denominação que se inicia na Rua Vereador Jose Bernardino de Souza sentido Sudeste/Noroeste	Escadaria Vereador Jose Bernardino de Souza	Escadaria	Rosário
Escadaria sem denominação que se inicia na escadaria Vereador José Bernardino de Souza sentido Leste/Oeste	Escadaria Elói Sacramento	Escadaria	Rosário
Beco sem denominação que se inicia na interseção das Ruas Caxias e Salvador sentido Leste/Oeste	Beco Caxias	Beco	Santo Antônio
Rua principal do Bairro Fazendinha	Rua Continental	Rua	Fazendinha
Via principal de acesso ao bairro Alvorada	Rua Estrada da Purificação	Rua	Alvorada
Rua Perpendicular à Rua estrada da População, sentido Norte/Sul	Rua Barão de Itapeçerica	Rua	Alvorada
Rua que se inicia no trecho central da Rua Barão de Itapeçerica	Rua Barão de Itapevi	Rua	Alvorada
Rua que se inicia no trecho central da Rua Barão de Itatiaia	Rua Barão de Itatiaia	Rua	Alvorada
Rua que se inicia na interseção com a Rua Barão de Itapevi	Rua Barão de Itu	Rua	Alvorada
Rua sem denominação que liga a Avenida do Contorno a Rua José	Rua Paulo da Silva	Rua	São Cristóvão

PREFEITURA MUNICIPAL DE MARIANA
APROVADO POR UNANIMIDADE
EM 08/08/2012
Presidente — Secretário



PREFEITURA MUNICIPAL DE MARIANA

CEP 35.420-000 — ESTADO DE MINAS GERAIS

Art. 2º - Ficam denominados todos os logradouros constantes do quadro abaixo, situados no perímetro urbano dos distritos e subdistritos do município de Mariana, ainda não nomeados oficialmente, em conformidade com o recadastramento imobiliário, conforme descrição e anexos:

RUAS	NOVOS NOMES	TIPO	DISTRITO/SUBDISTRITO
Beco sem denominação que se inicia na Rua Vereador Sebastião Francisco da Silva sentido Nordeste/Sudoeste	Beco Vereador Sebastião Francisco da Silva	Beco	Passagem de Mariana
Rua sem denominação, via de acesso à Bandeirantes, sentido Sul/Norte	Rua Nicomedes de Oliveira	Rua	Bandeirantes
Rua Sem denominação, perpendicular à Rua Nicomedes de Oliveira, sentido oeste/leste, em Bandeirantes	Rua Dona Elza	Rua	Bandeirantes
Via de acesso a Cachoeira do Brumado, da rodovia MG 262 ao entroncamento com as Ruas Tombadouro e Santa Cruz	Avenida José Jarbas Ramos Nego	Avenida	Cachoeira do Brumado/Bella Ville
Avenida sem denominação que se inicia perpendicularmente à Rua Rafael da Fonseca, sentido Oeste/Leste	Avenida Serra da Mantiqueira	Avenida	Cachoeira do Brumado/Bella Ville
Rua sem denominação que se inicia perpendicularmente à Avenida Serra da Mantiqueira, sentido Norte/Sul	Rua Maria da Conceição Ramos	Rua	Cachoeira do Brumado/Bella Ville
Rua sem denominação que se inicia perpendicularmente à Rua Maria da Conceição Ramos, sentido Norte/Sul	Rua Maria do Carmo Eleutério Ramos	Rua	Cachoeira do Brumado/Bella Ville
Rua sem denominação que se inicia perpendicularmente à Rua Maria da Conceição Ramos, sentido Oeste/Leste	Rua Paula Rafaeli de Freitas	Rua	Cachoeira do Brumado/Bella Ville
Rua sem denominação que se inicia perpendicularmente à Rua Paula Rafaeli de Freitas, sentido Sul/Norte	Rua Ana Mesquita Silva	Rua	Cachoeira do Brumado/Bella Ville
Rua Perpendicular à Rua Rafael da Fonseca, sentido Norte/Sul	Rua Ipê Amarelo	Rua	Cachoeira/Cafundão de cima
Travessa que liga a Rua Ipê Amarelo à Rua Rafael da Fonseca	Travessa Ipê Amarelo	Rua	Cachoeira/Cafundão de cima
Rua sem denominação que se inicia na Avenida Córrego Laranjeiras, sentido Norte/Sul	Rua Serra da Canastra	Rua	Cachoeira do Brumado/Bella Ville
Rua sem denominação que se inicia na Rua Rafael da Fonseca sentido Norte/Sul	Rua José da Silva Ramos	Rua	Cachoeira do Brumado/Bella Ville

EM

Presidente

Secretário



PREFEITURA MUNICIPAL DE MARIANA

CEP 35.420-000 — ESTADO DE MINAS GERAIS

Rua sem denominação que se inicia na Rua Rafael da Fonseca, sentido Leste/Oeste	Rua Ari Ramos de Freitas	Rua	Cachoeira do Brumado/Bella Ville
Travessa sem denominação, que liga a Rua Ari Ramos de Freitas à Rua Rafael da Fonseca	Travessa Alice Ramos	Travessa	Cachoeira do Brumado/Bella Ville
Beco sem denominação, iniciando-se perpendicularmente à Rua Ana Mesquita Silva, sentido Oeste/Leste	Beco Dirce Ramos da Fonseca	Beco	Cachoeira do Brumado/Bella Ville
Rua sem denominação, perpendicular à Avenida Serra da Mantiqueira, sentido Norte/Sul	Rua Adelino de Freitas	Rua	Cachoeira do Brumado/Bella Ville
Rua sem denominação que se inicia no início da Rua Geraldo dos Reis Nunes	Rua Antônio Nicolau Faustino	Rua	Cachoeira do Brumado/Bella Ville
Rua sem denominação que se inicia em confluência com a Avenida José Jarbas Ramos Nego	Rua Rafael da Fonseca	Rua	Cachoeira do Brumado/Bella Ville
Rua Sem denominação, paralela à Rua Serra da Canastra	Rua Serra da Piedade	Rua	Cachoeira do Brumado/Bella Ville
Rua sem denominação ao final da Avenida Serra da Mantiqueira	Rua Wederson Teixeira	Rua	Cachoeira do Brumado/Bella Ville
Rua sem denominação que se inicia ao final da Rua Wederson Teixeira, sentido Norte/Sul	Rua Patrícia Freitas	Rua	Cachoeira do Brumado/Bella Ville
Rua sem denominação ao início da Rua Wederson Teixeira, sentido Norte/Sul	Rua Pedro Cecílio Gonçalves	Rua	Cachoeira do Brumado/Bella Ville
Rua sem denominação que se inicia perpendicularmente à Rua Serra da Canastra, sentido Norte/Sul	Rua Geraldo Nunes de Freitas	Rua	Cachoeira do Brumado/Bella Ville
Rua sem denominação, paralela à Rua Geraldo Nunes de Freitas, sentido Norte/Sul	Rua Hélio Ferreira Martins	Rua	Cachoeira do Brumado/Bella Ville
Rua Sem denominação, iniciando-se ao final da Rua Pedro Cecílio Gonçalves	Rua Serra da Safira	Rua	Cachoeira do Brumado/Bella Ville
Rua sem denominação que se inicia perpendicularmente a Avenida da Serra da Mantiqueira	Rua Geraldo dos Reis Nunes	Rua	Cachoeira do Brumado/Bella Ville
Rua sem denominação que se inicia no entroncamento entre as Ruas Geraldo dos Reis Nunes e Serra da Safira	Rua Geraldo José de Oliveira	Rua	Cachoeira do Brumado/Bella Ville
Travessa sem denominação que se inicia na Rua Serra da Canastra	Travessa Serra da Pimenta	Travessa	Cachoeira do Brumado/Bella Ville
Rua que se inicia no alto da Rua Tombadouro, sentido Leste/Oeste	Rua Jacqueline Carvalho Freitas	Rua	Cachoeira do Brumado
Rua sem denominação que se inicia perpendicularmente à Rua Tombadouro sentido Leste/Oeste	Rua Serra Fina	Rua	Cachoeira do Brumado

CÂMARA MUNICIPAL DE MARIANA
APROVADO POR UNANIMIDADE
EM 17/08/2009

Presidente — Secretário



PREFEITURA MUNICIPAL DE MARIANA

CEP 35.420-000 — ESTADO DE MINAS GERAIS

Rua sem denominação que liga a Rua Jacqueline Carvalho Freitas à Rua Serra Fina	Rua Serra Negra	Rua	Cachoeira do Brumado
Travessa sem denominação que liga a Rua Serra Negra à Rua Serra Fina	Travessa Serra Fina	Rua	Cachoeira do Brumado
Logradouro perpendicular à Rua Serra da Cantareira, sentido Sul/Norte	Beco da Cantareira	Beco	Cachoeira do Brumado
Rua sem denominação perpendicular à Rua do Cafundão, sentido Leste/Oeste	Rua Córrego Santo Antônio	Rua	Cachoeira do Brumado/Vila Cafundão
Rua sem denominação que se inicia perpendicularmente à Rua Córrego Santo Antônio, sentido Leste/Oeste	Rua Córrego das Roças grandes	Rua	Cachoeira do Brumado/Vila Cafundão
Beco sem denominação perpendicular à Rua Córrego Santo Antônio, sentido Sul/Norte	Beco Córrego Santo Antônio	Beco	Cachoeira do Brumado/Vila Cafundão
Rua sem denominação que se inicia na Rua Cafundão, sentido Norte/Sul	Rua Córrego do Piolho	Rua	Cachoeira do Brumado/Vila Cafundão
Rua sem denominação que se inicia perpendicularmente à Rua Córrego do Piolho, sentido Leste/Oeste	Rua Córrego Curral Velho	Rua	Cachoeira do Brumado/Vila Cafundão
Rua sem denominação da cachoeira até a ponte	Rua Mário Ramos Eleutério	Rua	Cachoeira do Brumado
Beco sem denominação, com saída única para o Beco das Flores	Beco Flor de Maio	Beco	Cachoeira do Brumado
Travessa sem denominação que liga a Rua Padre Avelar à Rua das Palmeiras	Travessa Professora Alcione Carvalho Freitas	Travessa	Cachoeira do Brumado
Travessa sem denominação que liga a Avenida Córrego Laranjeiras à Rua Santo Antônio	Travessa São João	Travessa	Cachoeira do Brumado
Rua sem denominação perpendicular à Rua José Ferreira Primeiro, sentido Sul/Norte	Rua Júpiter	Rua	Monsenhor Horta
Travessa sem denominação que liga a Rua José Ferreira Primeiro e a Rua Estradinha	Travessa Estradinha	Travessa	Monsenhor Horta
Travessa sem denominação que liga a Rua José Ferreira Primeiro e a Rua Estradinha, próxima ao entroncamento com a Rua Plutão	Travessa Ceres	Travessa	Monsenhor Horta
Rua sem denominação que se inicia perpendicularmente à Rua José Ferreira primeiro e paralela a Rua Rural, sentido Sul/Norte	Rua Plutão	Rua	Monsenhor Horta
Rua paralela à Rua Plutão	Rua Rural	Rua	Monsenhor Horta
Rua sem denominação que liga a Rua José Ferreira Primeiro à Rua Rural	Rua Vênus	Rua	Monsenhor Horta

CÂMARA MUNICIPAL DE MARIANA
APROVADO POR UNANIMIDADE
EM 17/08/2022

Presidente — Secretário



PREFEITURA MUNICIPAL DE MARIANA

CEP 35.420-000 — ESTADO DE MINAS GERAIS

Rua sem denominação perpendicular à Rua Santo Antônio, sentido Sul/Norte	Rua Fobos	Rua	Monsenhor Horta
Rua sem denominação, paralela à Rua da Ilha, sentido Sul/Norte	Rua Ilhabela	Rua	Monsenhor Horta
Beco sem denominação, que liga à Rua Santo Antônio a Travessa da Ilha	Beco da Ilha	Beco	Monsenhor Horta
Travessa sem denominação, que liga a Praça Luiz Macedo à Rua da Ilha	Travessa da Ilha	Travessa	Monsenhor Horta
Travessa sem denominação, trecho que liga a Rua Fernando Batista Macedo à Rua da Ilha, sentido Sul/Norte	Travessa Fernando Batista Macedo	Travessa	Monsenhor Horta
Travessa sem denominação que liga a Rua Abel Pascoal da Silva ao antigo campo de futebol	Travessa Abel Pascoal da Silva	Travessa	Monsenhor Horta
Rua sem denominação paralela à Rua Raimundo de Assis Ventura	Rua Saturno	Rua	Monsenhor Horta
Travessa sem denominação que liga a Rua Saturno à Rua Raimundo de Assis Ventura	Travessa Saturno	Travessa	Monsenhor Horta
Travessa sem denominação que liga o trecho final da Rua Saturno à Rua Raimundo de Assis Ventura	Travessa Raimundo de Assis Ventura	Travessa	Monsenhor Horta
Rua sem denominação e sem saída, ligada à Rua Saturno sentido Norte/Sul	Rua Fobos	Rua	Monsenhor Horta
Rua sem denominação e sem saída ao final da Rua Saturno, ligada à Rua Saturno sentido Norte/Sul	Rua Deimos	Rua	Monsenhor Horta
Travessa sem denominação ao centro da Rua Deimos	Travessa Deimos	Travessa	Monsenhor Horta
Travessa sem denominação perpendicular à Rua Santa Tereza, sentido Leste/Oeste	Travessa Santo Expedito	Travessa	Bandeirantes
Trecho sem denominação (antiga linha férrea), da entrada do Loteamento Novo Horizonte até o campo de futebol	Rua Agostinho Barbosa	Rua	Bandeirantes
Travessa sem denominação que liga a Rua São Marcos a Rua São Lucas, após a estação ferroviária, sentido oeste/leste	Travessa São Marcos	Travessa	Bandeirantes
Travessa sem denominação que liga a Rua São Marcos a Rua São Lucas, antes da estação ferroviária, sentido oeste/leste	Travessa São Lucas	Travessa	Bandeirantes
Rua sem denominação que se inicia ao final da Rua Santa Tereza até a Travessa São Marcos	Rua São Lucas		

CÂMARA MUNICIPAL DE MARIANA
APROVADO POR UNANIMIDADE
EM 17/08/2023

Presidente — Secretário



PREFEITURA MUNICIPAL DE MARIANA

CEP 35.420-000 — ESTADO DE MINAS GERAIS

Rua sem denominação, trecho da antiga linha férrea, da Rua da Vargem até a Rua da Praia	Rua Santo Agostinho	Rua	Bandeirantes
Beco sem denominação perpendicular à Rua das Calçadas, sentido Sul/Norte	Beco das Calçadas	Beco	Bandeirantes
Rua sem denominação, que se inicia ao lado do cemitério e vai até a torre de telefonia	Rua Santo André	Rua	Bandeirantes
Rua sem denominação perpendicular à Rua da Praia	Rua São Felipe	Rua	Bandeirantes
Travessa sem denominação que liga a Rua da Praia à Rua São Felipe	Travessa da Praia	Travessa	Bandeirantes
Rua que liga a Rua da Engenhoca à Rua São Sebastião	Rua São Mateus	Rua	Bandeirantes
Rua sem denominação sobre a antiga linha que se inicia ao final da Rua São Sebastião	Rua São Bartolomeu	Rua	Bandeirantes
Travessa sem denominação que liga a Rua Vira Copo à Rua São Bartolomeu, sentido Sul/Norte	Travessa Vira Copo	Travessa	Bandeirantes
Rua sem denominação que liga a Rua Vira Copo à Rua São Bartolomeu, sentido Oeste/Leste	Rua São Benedito	Rua	Bandeirantes
Rua sem denominação que se inicia ao final da Rua São Bartolomeu, sentido Sul/Norte	Rua São Bruno	Rua	Bandeirantes
Rua sem denominação paralela à Rua Aimoré	Rua Tapuias	Rua	Bandeirantes
Rua sem denominação paralela à Rua Tapuias	Rua Potiguara	Rua	Bandeirantes
Rua sem denominação perpendicular à Rua Potiguara	Rua Caetés	Rua	Bandeirantes
Rua sem denominação, acesso principal	Rua Tupinambá	Rua	Bandeirantes
Rua sem denominação, ao final da Rua Tupinambá	Rua Tupiniquins	Rua	Bandeirantes
Rua Sem denominação paralela à Rua Tupinambá	Rua Papaná	Rua	Bandeirantes
Rua sem denominação perpendicular à Rua São Marcos	Rua Aimoré	Rua	Bandeirantes
Rua sem denominação que se inicia no final da Rua Paraná	Rua Goitacazes	Rua	Bandeirantes
Rua sem denominação paralela à Rua Paraná	Rua Tamoio	Rua	Bandeirantes
Rua sem denominação paralela à Rua Tamoio	Rua Guaianás	Rua	Bandeirantes
Rua sem denominação paralela à Rua Guaianás	Rua Carijó	Rua	Bandeirantes

CÂMARA MUNICIPAL DE MARIANA

APROVADO POR UNANIMIDADE

EM 17/08/2008

Presidente — Secretário



PREFEITURA MUNICIPAL DE MARIANA

CEP 35.420-000 — ESTADO DE MINAS GERAIS

Rua sem denominação que se inicia no final da Rua Amador Catarino Jales, sentido Leste/Oeste	Rua Pico do Itacolomi	Rua	Padre Viegas
Rua sem denominação da Rodovia Luís Martins até a Rua Pico do Itacolomi	Rua Pico da Ibituruna	Rua	Padre Viegas
Rua sem denominação que se inicia perpendicularmente à Rua Pico do Itacolomi, sentido Norte/Sul	Rua Pico do Itabirito	Rua	Padre Viegas
Rua sem denominação paralela à Rua Pico do Itabirito	Rua Pico do Itaguapé	Rua	Padre Viegas
Rua sem denominação que se inicia ao final da Rua Pico do Itabirito sentido Norte/Sul	Rua Pico do Itajuru	Rua	Padre Viegas
Rua paralela à Rua Pico do Itacolomi sentido Norte/Sul	Rua Pico do Itambé	Rua	Padre Viegas
Rua sem denominação paralela à Rua Pico do Itambé	Rua Pico São Gabriel	Rua	Padre Viegas
Travessa que liga a Rua Pico do Sol a Rua Pico do Itajuru	Travessa Pico do Selado	Travessa	Padre Viegas
Rua sem denominação que se inicia na Rua Pico do Sol	Rua Pico da Serra Negra	Travessa	Padre Viegas
Rua que se inicia perpendicularmente à Rua Pico do Itacolomi, sentido Norte/Sul	Rua Pico do Sol	Rua	Padre Viegas
Rua sem denominação que se inicia na Rua Pedro Marinho Gomes	Rua Pico da Pedra Bonita	Rua	Padre Viegas
Travessa sem denominação que liga a Rua Pico da Serra Negra a Rua Pico da Pedra Bonita	Travessa Pico do Gavião	Travessa	Padre Viegas
Rua sem denominação perpendicular à Rua Pico da Pedra Bonita sentido Sul/Norte	Rua Pedra do Sino	Rua	Padre Viegas
Rua sem denominação perpendicular à Rua Pico da Pedra Bonita sentido Norte/Sul	Rua Pico da Grota	Rua	Padre Viegas
Rua sem denominação que liga o final da Rua Pico do Sol ao final da Rua Pedro Marinho Gomes sentido Oeste/Leste	Rua Pico do Garrafão	Rua	Padre Viegas
Rua sem denominação paralela à Rua Pico da Bandeira	Rua Pico da Gomeira	Rua	Padre Viegas
Rua sem denominação que se inicia na Rua Pico do Garrafão sentido Norte/Sul	Rua Pico da Bandeira	Rua	Padre Viegas
Rua sem denominação perpendicular à Rua Pico da Bandeira	Rua Pico do Papagaio	Rua	Padre Viegas

APROVADO POR UNANIMIDADE

EM 17 / 08 / 2020

Presidente _____ Secretário _____



PREFEITURA MUNICIPAL DE MARIANA

CEP 35.420-000 — ESTADO DE MINAS GERAIS

Travessa sem denominação que liga a Rua Pico do Papagaio à Rua Pico da Bandeira	Travessa Pico do Papagaio	Travessa	Padre Viegas
Rua sem denominação paralela à Rua Pico da Gomeira	Rua Pico da Carapuça	Rua	Padre Viegas
Rua sem denominação que se inicia na Rua Pico da Gomeira, sentido Norte/Sul	Rua Pico da Canjerana	Rua	Padre Viegas
Rua sem denominação que se inicia na Rua Pico do Sol até a Rua Pico da Bandeira	Rua Pico da Cartuxa	Rua	Padre Viegas
Travessa sem denominação que liga a Rua Pico da Bandeira à Rua Pico da Cartuxa	Travessa Pico do Frazão	Travessa	Padre Viegas
Rua sem denominação paralela à Rua Pico da Cartuxa	Rua Pico da Neblina	Rua	Padre Viegas
Rua sem denominação que liga a Rua Pedro Marinho Gomes à Rua Pedro Paulo, sentido Sul/Norte	Rua Torquato Teixeira de Carvalho	Rua	Padre Viegas
Travessa sem denominação que liga a Rua Alberto Delpino à Rua Torquato Teixeira de Carvalho	Travessa Luís da Cunha Meneses	Travessa	Padre Viegas
Rua que se inicia perpendicularmente no trecho central da Rua Pedro Paulo sentido Norte/Sul	Rua Alberto Delpino	Rua	Padre Viegas
Travessa sem denominação que liga a Rua Pedro Paulo à Rua Pedro Marinho Gomes	Travessa Pedro Paulo	Travessa	Padre Viegas
Rua sem denominação que liga a Rua Pedro Paulo Praça do Rosário, sentido Oeste/Leste	Rua Manuel de Melo e Sousa	Rua	Padre Viegas
Rua de acesso ao cemitério, perpendicular à Rua Manuel de Melo e Sousa sentido Norte/Sul	Rua Herculano Ferreira Pena	Rua	Padre Viegas
Rua sem denominação, que se inicia em confluência com a Travessa Bica de Fora e a Praça do Rosário	Rua Bernardino José de Queiroga	Rua	Padre Viegas
Travessa que liga a Rua Pedro Marinho Gomes à Rua Pedro de Correia Godói	Travessa Pedro Marinho Gomes	Travessa	Padre Viegas
Rua perpendicular à Rua Pedro Advíncula Moreira, sentido Leste/Oeste	Rua Pedro Correia de Godói	Rua	Padre Viegas
Rua sem denominação que se inicia na parte central da Rua Pedro Nolasco sentido Sul/Norte	Rua Carlos Carneiro de Campos	Rua	Padre Viegas
Rua sem denominação que se inicia na Rua Enedina Taciana sentido Sul/Norte	Rua Saldanha Marinho	Rua	Padre Viegas

APPROVADO POR UNANIMIDADE

EM 17/08/2022

Presidente _____ Secretário _____



PREFEITURA MUNICIPAL DE MARIANA

CEP 35.420-000 — ESTADO DE MINAS GERAIS

Beco sem denominação ao final da Rua Palmital	Beco Palmital	Beco	Barro Branco
Rua que se inicia em confluência com a Rua Conde de Araruama	Rua Condessa do Andaraí	Rua	Barro Branco
Travessa sem denominação que liga a Rua Condessa do Andaraí à Rua Condessa de Belmonte	Travessa Condessa do Andaraí	Travessa	Barro Branco
Antiga Rua Patrimônio, via de acesso à Barro Branco	Rua Maria de Lourdes Oliveira (Dona Nega)	Rua	Barro Branco
Rua sem denominação que se inicia perpendicularmente à Rua Nossa Senhora da Glória, sentido Sul/Norte	Rua Condessa de Belmonte	Rua	Barro Branco
Travessa sem denominação que liga o final da Rua Condessa do Andaraí à Rua Condessa de Belmonte	Travessa Condessa de Belmonte	Travessa	Barro Branco
Rua sem denominação que liga a Rua Nossa Senhora da Glória à Rua Condessa de Belmonte	Rua Conde do Bonfim	Rua	Barro Branco
Rua sem denominação, em confluência com o início da Rua São Luiz, sentido Norte/Sul	Rua Antônio Eugênio	Rua	Barroca
Travessa sem denominação que liga a Rua Salomão Neme à Rua Bernardinho Ramos	Travessa Rosimere Silva Brás Foca	Travessa	Barroca
Rua sem denominação perpendicular à Rua Bernardo Panelheiro, sentido Leste/Oeste	Rua Mario Borges	Rua	Barroca
Rua ao final da Rua Miguel Paula	Rua Antônio de Paiva Carbonato	Rua	Barroca
Rua Perpendicular à Rua Bernardo Panelheiro, sentido Norte/Sul	Rua José Vitor Juca Lobo	Rua	Barroca
Rua perpendicular à Rua Miguel Paula, sentido Oeste/Leste	Rua Jose Wenceslau	Rua	Barroca
Rua sem denominação em confluência com a Rua Bernardo Panelheiro, sentido Norte/Sul	Rua Conde de Itaguaí (Antônio de Paiva)	Rua	Barroca
Rua sem denominação ao final da Rua Bernardo Panelheiro, sentido Norte/Sul	Rua Maria do Carmo	Rua	Barroca
Travessa sem denominação que liga o início da Rua Dom Bosco a Rua Córrego Bento Pires	Travessa Morro da Água Quente	Travessa	Furquim
Rua sem denominação, onde se situa a antiga Rua Teófilo, até o início da Rua Monsenhor Horta	Rua Córrego Bento Pires	Rua	Furquim

EM 17 / 08 / 2022

Presidente _____ Secretário _____



PREFEITURA MUNICIPAL DE MARIANA

CEP 35.420-000 — ESTADO DE MINAS GERAIS

Travessa sem denominação que liga o trecho central da Rua Dom Bosco à Rua Córrego Bento Pires	Travessa Córrego Lameiro	Travessa	Furquim
Rua Sem denominação perpendicular à Rua Bom Fim	Rua Córrego Covanca	Rua	Furquim
Rua denominada Rua Principal localizada em confluência com o final da Rua São Luiz, sentido Leste/Oeste	Rua José Miranda Filho	Rua	Águas Claras
Rua perpendicular à Rua Professor Drummond, sentido Leste/Oeste	Rua Barão de Alcântara	Rua	Cláudio Manoel
Rua paralela a Rua Barão de Alcântara que se inicia na Rua Isabel Cristina	Rua Conde de Mesquita	Rua	Cláudio Manoel
Rua que liga a Rua Conde de Mesquita à Rua Barão de Alcântara	Rua Conde de Itu	Rua	Cláudio Manoel
Rua que se inicia em confluência com a Rua Padre Antônio Elói	Rua Barão de Alfenas	Rua	Cláudio Manoel
Rua que se inicia em confluência com a Rua Barão de Alfenas	Rua Barão de Bambuí	Rua	Cláudio Manoel
Rua que se inicia em confluência com a Rua Barão de Bambuí	Rua Barão de Bertioga	Rua	Cláudio Manoel
Travessa que liga a Rua Padre Antônio Elói à Rua Alferes João Ferreira	Travessa Barão de Cabo Verde	Travessa	Cláudio Manoel
Rua que se inicia em confluência com a Rua Alferes Ferreira e a Travessa Barão de Cabo Verde	Rua Isabel de Castro Ferreira	Rua	Cláudio Manoel
Rua que se inicia em confluência com a Rua Barão de Catas Altas	Rua Barão do Serro	Rua	Cláudio Manoel
Rua paralela à Rua do Cruzeiro	Rua Barão de Coromandel	Rua	Cláudio Manoel
Beco sem saída no início da Rua barão de Coromandel	Beco Barão de Coromandel	Beco	Cláudio Manoel
Rua que liga a Rua José Raimundo Gomes à Rua Barão de Coromandel	Rua Barão de Cocais	Beco	Cláudio Manoel
Antiga Rua A	Rua Barão de Cristina	Rua	Campo Grande Vila Rica / Passagem de Mariana
Antiga Rua B	Rua Barão de Indaiá	Rua	Campo Grande Vila Rica / Passagem de Mariana
Antiga Rua D	Barão de Indaiatuba	Rua	Campo Grande Vila Rica / Passagem de Mariana
Antiga Rua E	Barão de Ipanema	Rua	Campo Grande Vila Rica / Passagem de Mariana
Antiga Rua F	Barão de Itaipu	Rua	Campo Grande Vila Rica / Passagem de Mariana
Travessa que liga a Rua do Campinho à Rua Severiana Maria	Travessa da Ponte	Travessa	Campo Grande Vila Rica / Passagem de Mariana
Rua lateral ao campo de futebol	Rua do Campo 1	Rua	Santa Rita Durão

CÂMARA MUNICIPAL DE MARIANA

APROVADO POR UNANIMIDADE

EM 17/08/2022

Presidente — Secretário



PREFEITURA MUNICIPAL DE MARIANA

CEP 35.420-000 — ESTADO DE MINAS GERAIS

Rua paralela à Rua do Campo 1, ao lado oposto do campo de futebol	Rua do Campo 2	Rua	Santa Rita Durão
Rua que liga a Rua do Carmo à Rua do Campo 2	Travessa do Campo	Travessa	Santa Rita Durão
Rua que se inicia em confluência com a Rua da Glória	Travessa da Glória	Rua	Santa Rita Durão
Rua que liga a Rua dos Pinheiros à Rua do Rosário	Rua dos Pinheiros 1	Rua	Santa Rita Durão
Travessa que liga a Rua do Rosário à Rua Santa Júlia	Travessa Santa Mônica	Travessa	Santa Rita Durão
Rua marginal ao rio, até o início da Rua do Vital	Rua Santa Júlia	Rua	Santa Rita Durão
Rua perpendicular à Rua do Vital, sentido Norte/Sul	Rua Santo Estevão	Rua	Santa Rita Durão
Rua que liga a Rua Gonçalves Torres à Rua do Vital	Rua São Emiliano	Rua	Santa Rita Durão
Rua sem denominação que se inicia na rua do Carmo até a Rua Piracicaba	Rua Araxás	Rua	Santa Rita Durão
Beco sem denominação que se inicia na Rua Araxás sentido Noroeste/Sudeste	Beco Araxás	Beco	Santa Rita Durão
Travessa sem denominação que se inicia na Rua do Neto até a Rua João Agdo Tavares	Travessa Dom Veloso	Travessa	Passagem de Mariana

Art. 3º. A Secretaria Municipal de Obras e Gestão Urbana tomará as providências cabíveis para identificação dos logradouros ora nominados e a sua inclusão nos mapas oficiais dos perímetros urbanos do Município, ficando a cargo da Secretaria Municipal de Fazenda a atualização no cadastro imobiliário e do banco de dados do IPTU.

Art. 4º. Esta Lei entrará em vigor na data de sua publicação.

CAMARA MUNICIPAL DE MARIANA

APROVADO POR UNANIMIDADE

EM

17 / 08 / 2022

Presidente

Secretário

ANEXO II -- ALVORADA

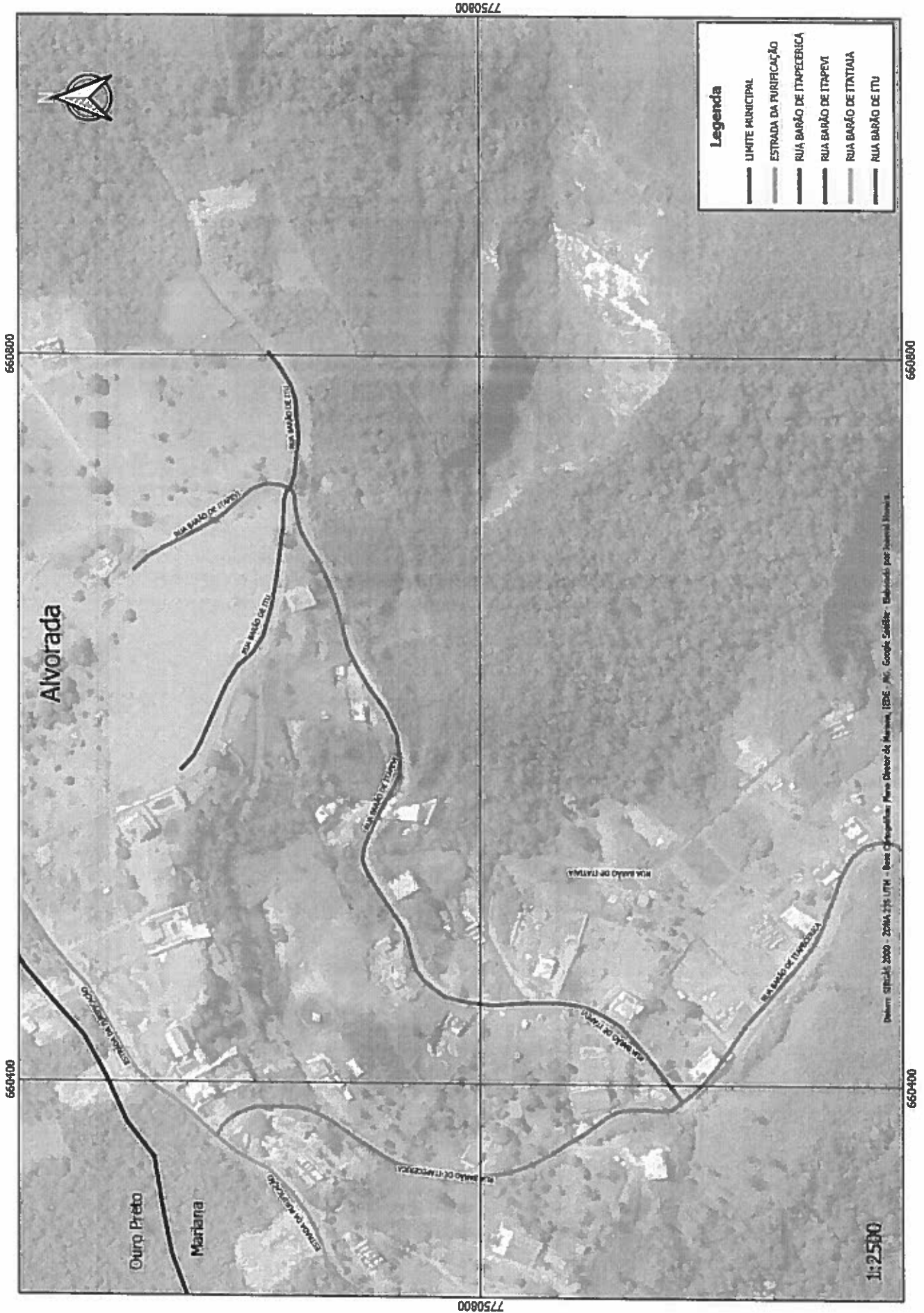

ANEXO III – BANDEIRANTES

Bandeirantes

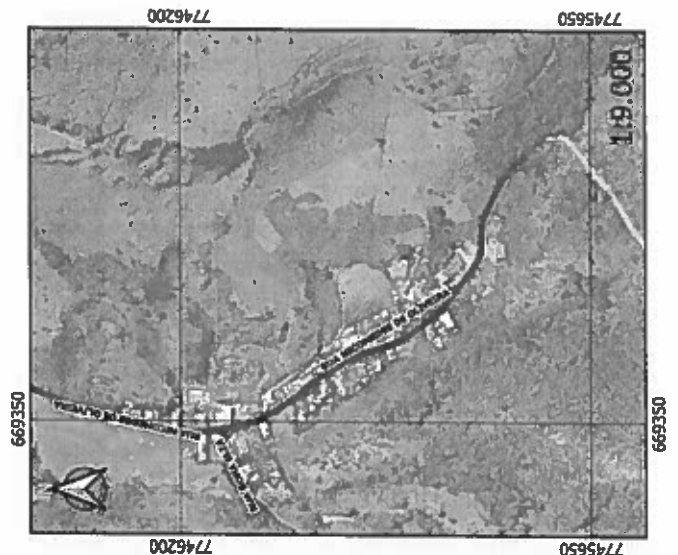
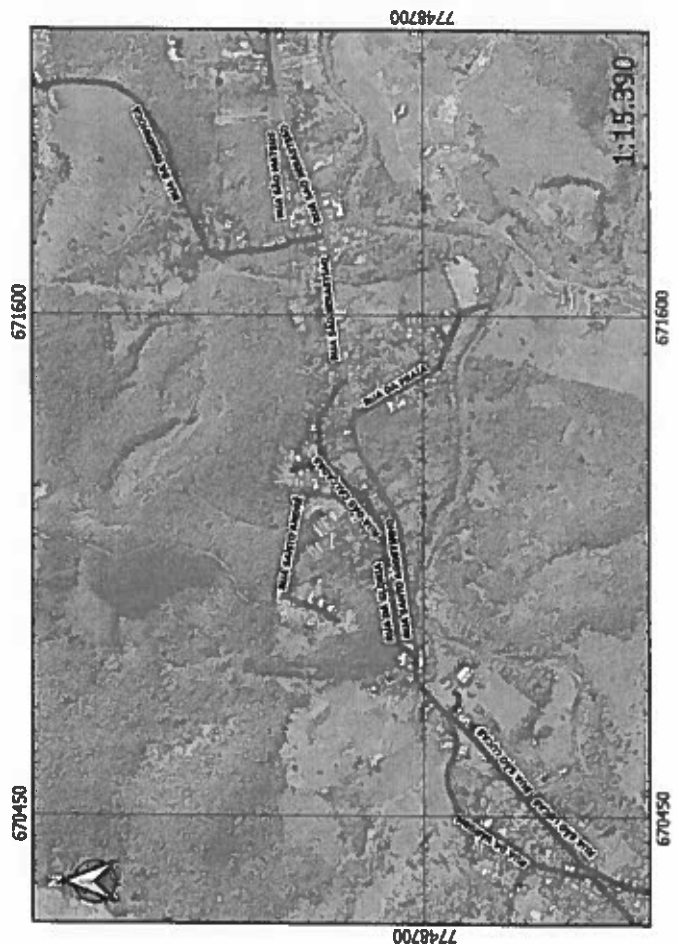
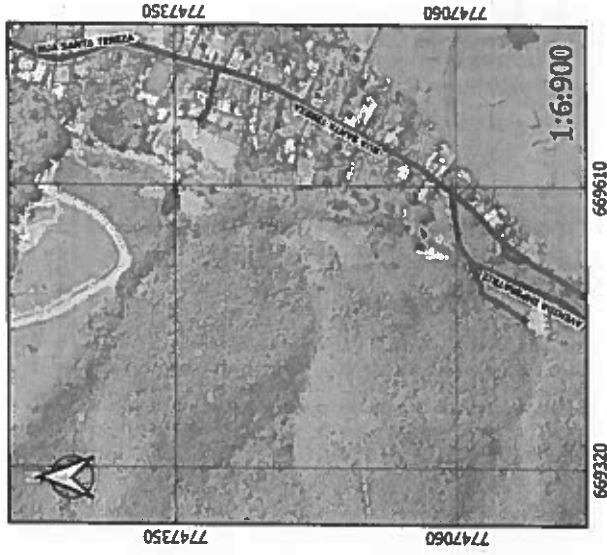

Legenda

- AVENIDA HIPERBATIZ
- BECO DAS CALÇADAS
- RUA AGOSTINHO BARBOSA
- RUA AMORÉ
- RUA CAETES
- RUA CARLÓ
- RUA DA ENGENHOCA
- RUA DA GLORIA
- RUA DA PRAIA
- RUA DA VARGEH
- RUA DAS CALÇADAS
- RUA DONA ELZA
- RUA GORTACAZES
- RUA OLAVIANAS
- RUA RICHIEDES DE OLIVEIRA
- RUA PAPAUA
- RUA POTIGUARA
- RUA SANTA TEREZA
- RUA SANTO AGOSTINHO
- RUA SANTO ANDRÉ
- RUA SÃO BARTOLOMEU
- RUA SÃO BERNEDITO
- RUA SÃO BRUNO
- RUA SÃO FELIPE
- RUA SÃO LUCAS
- RUA SÃO MATEUS
- RUA SÃO SEBASTIAO
- RUA TAMOTO
- RUA TAPABAS
- RUA TUPINAMBÁ
- RUA TUPINIQUEUS
- RUA VILA DOPO
- TRAVESSA DA PRAIA
- TRAVESSA SANTO ESPERIDITO
- TRAVESSA SÃO LUCAS
- TRAVESSA SÃO MARCOS
- TRAVESSA VILA DOPO

Dados: SIBRAS 2000 - 2010A 23S UTM
 Base Cartográfica: Plano Diretor de Itaboraí
 Elaborado por Jussival Moreira.

ANEXO IV – BARRO BRANCO

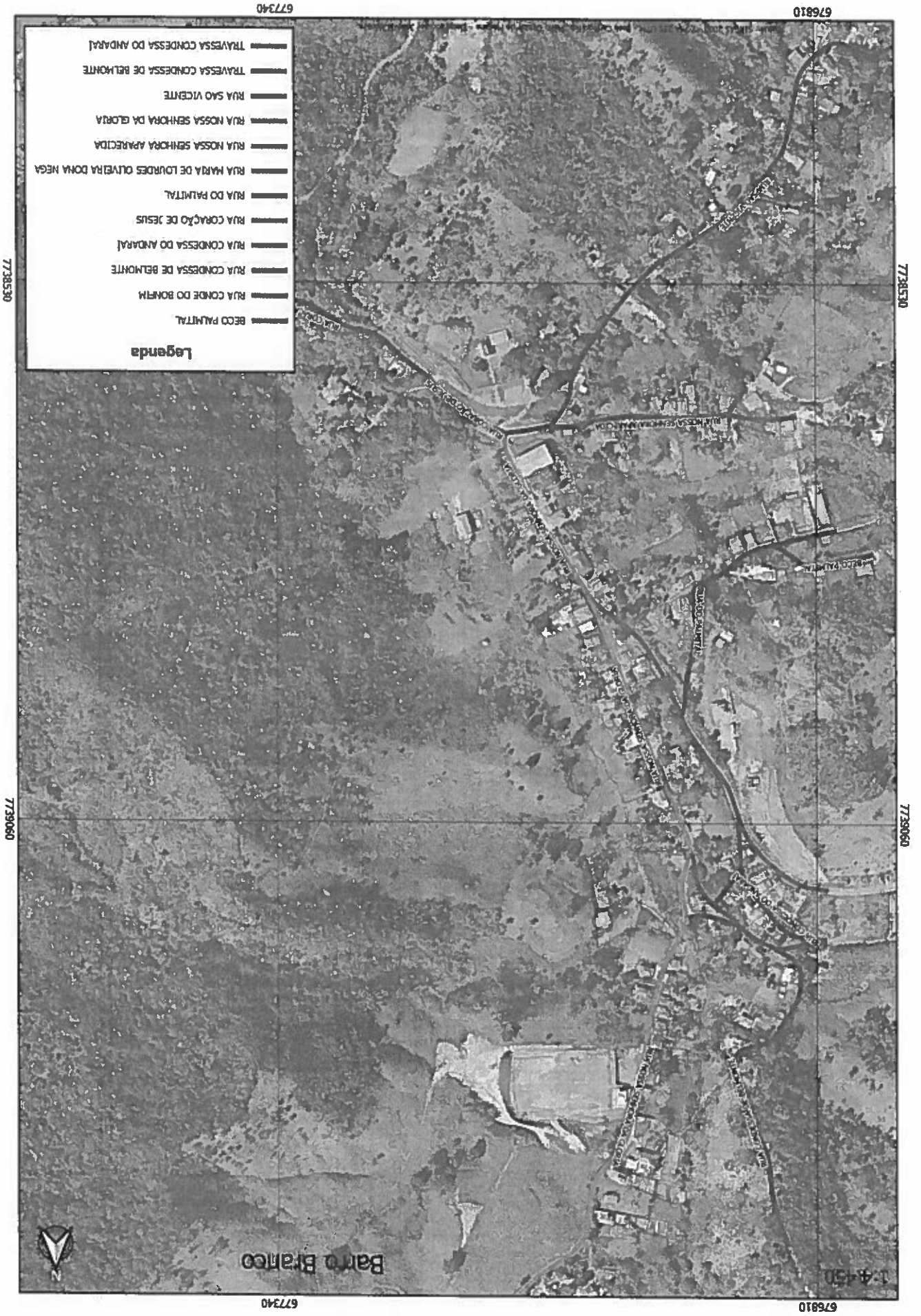

ANEXO V – BARROCA

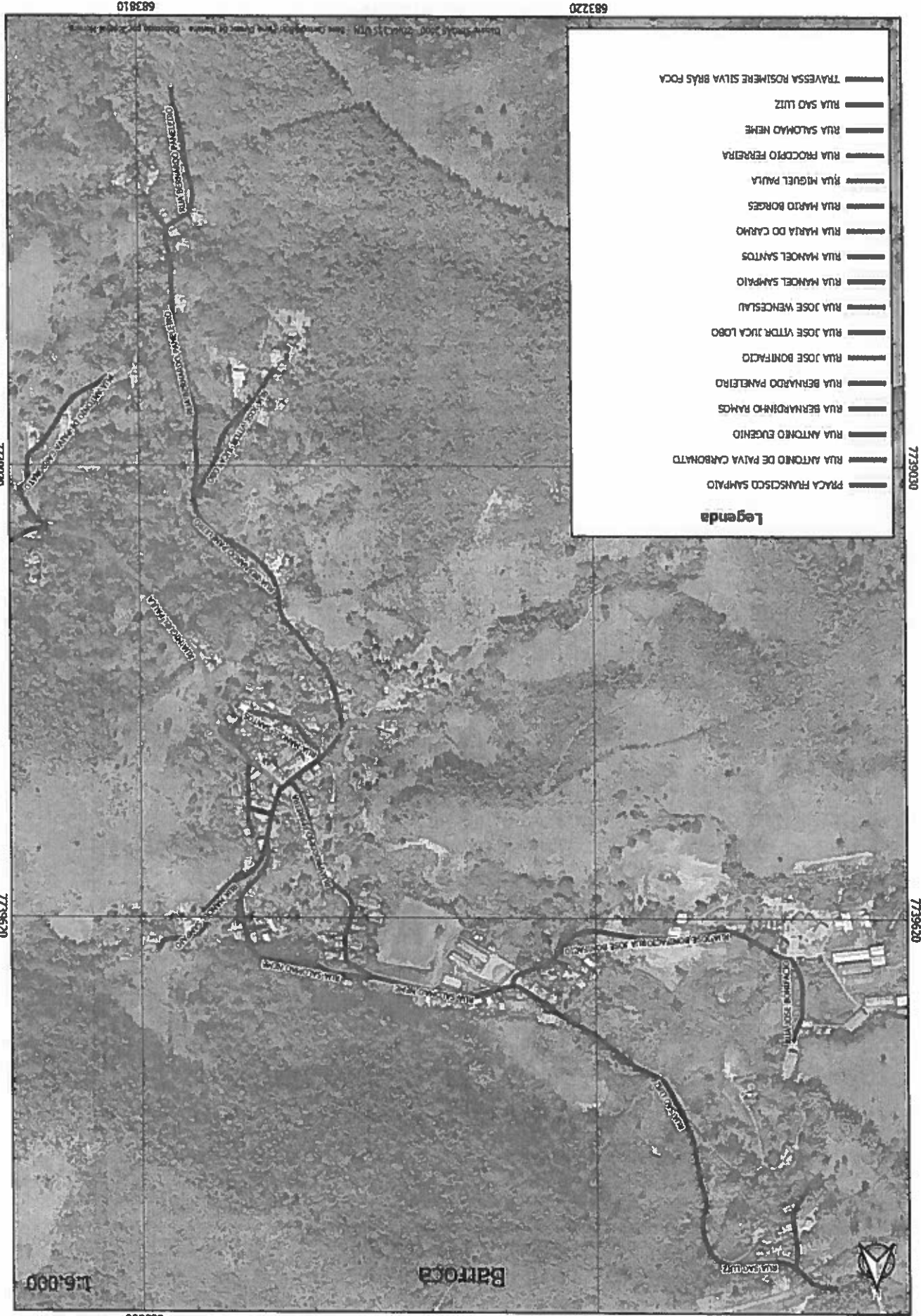

- TRAVESSA ROSIMERE SILVA BRÁS FOCA
- RUA SAO LUIZ
- RUA SALOMAO MEHE
- RUA PROCPITO FERREIRA
- RUA MIGUEL PAULA
- RUA MARIO BORGES
- RUA MARIA DO CARMO
- RUA MANOEL SANTOS
- RUA MANOEL SAMPAYO
- RUA JOSE WENCESLAU
- RUA JOSE VITTR JUCA LOBO
- RUA JOSE BONIFACIO
- RUA BERNARDO PANETIRO
- RUA BERNARDINHO RAMOS
- RUA ANTONIO EUGENIO
- RUA ANTONIO DE PAIVA CARONATTO
- PRACA FRANCISCO SAMPAYO

Legenda

1:6.000

Barroca

683810

683220

7739030

7739030

7739620

7739620

683810

683220

ANEXO VI – CACHOEIRA DO BRUMADO

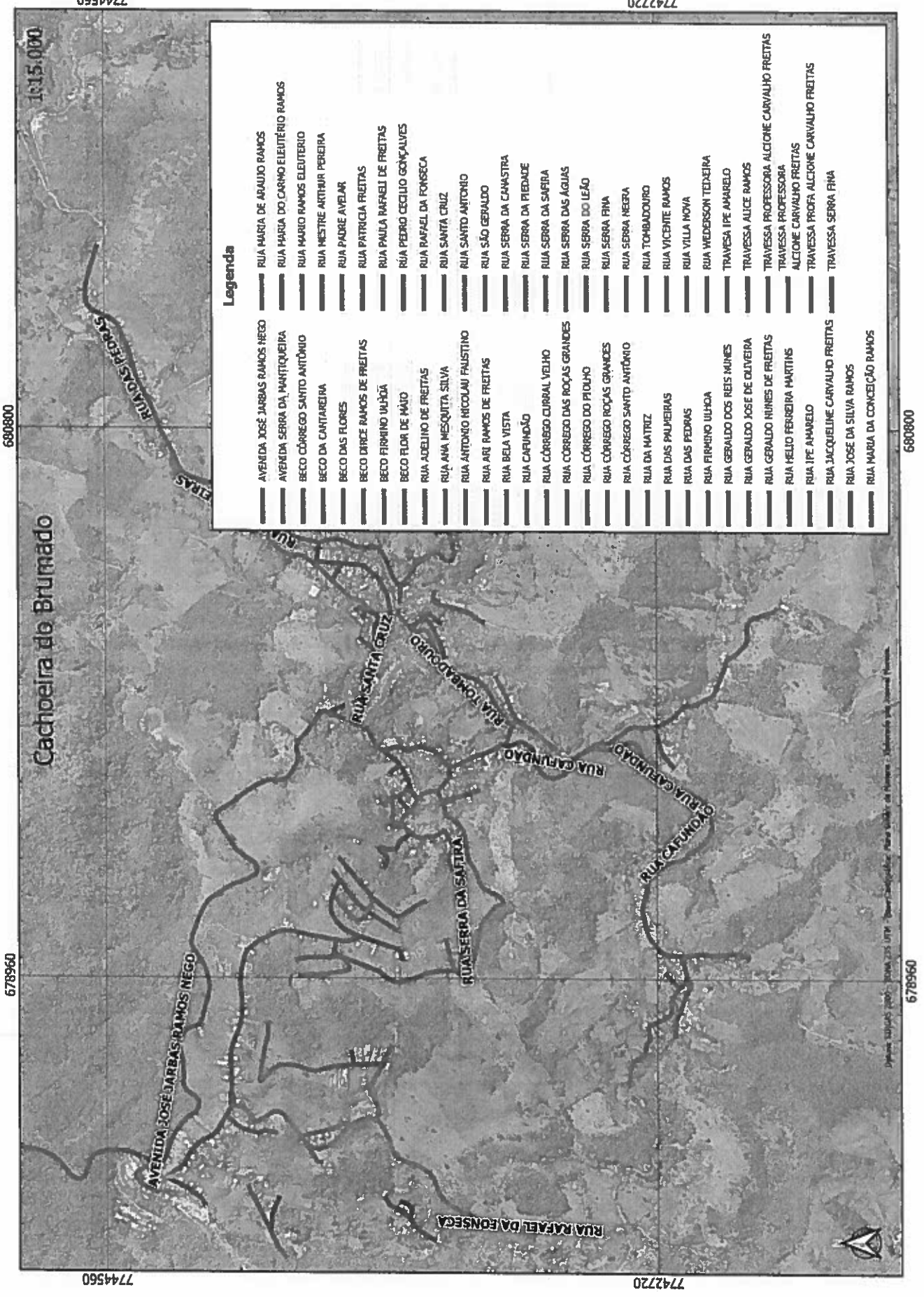

Cachoeira do Brumado

1:15.000

Legenda

—	AVENIDA JOSÉ JARBAS RAMOS NEGO	—	RUA MARIA DE ARAUJO RAMOS
—	AVENIDA SERRA DA MANTIQUEIRA	—	RUA MARIO DO CARMO ELEUTÉRIO RAMOS
—	BECO CORRÊGO SANTO ANTÔNIO	—	RUA MARIO RAMOS ELEUTÉRIO
—	BECO DA CANTAREIRA	—	RUA MESTRE ARTHUR PEREIRA
—	BECO DAS FLORES	—	RUA PADRE AVELAR
—	BECO DIRCE RAMOS DE FREITAS	—	RUA PATRÍCIA FREITAS
—	BECO FIRMINO ULHOA	—	RUA PAULA RAFAEL DE FREITAS
—	BECO FLOR DE MAIO	—	RUA PEDRO CECÍLIO GONÇALVES
—	RUA AZELINO DE FREITAS	—	RUA RAFAEL DA FONSECA
—	RUA ANA MESQUITA SILVA	—	RUA SANTA CRUZ
—	RUA ANTONIO NICOLAU FAUSTINO	—	RUA SANTO ANTONIO
—	RUA ARI RAMOS DE FREITAS	—	RUA SÃO GERALDO
—	RUA BELA VISTA	—	RUA SERRA DA CAASTRRA
—	RUA CAUNÃO	—	RUA SERRA DA PIEDADE
—	RUA CORRÊGO CURRAL VELHO	—	RUA SERRA DA SAFIRA
—	RUA CORRÊGO DAS ROÇAS GRANDES	—	RUA SERRA DAS ÁGUAS
—	RUA CORRÊGO DO PÍULO	—	RUA SERRA DO LEÃO
—	RUA CORRÊGO ROÇAS GRANDES	—	RUA SERRA FINA
—	RUA CORRÊGO SANTO ANTÔNIO	—	RUA SERRA NEGRA
—	RUA DA MATRIZ	—	RUA TOMBRADOIRO
—	RUA DAS PALMEIRAS	—	RUA VICENTE RAMOS
—	RUA DAS PEDRAS	—	RUA VILLA NOVA
—	RUA FIRMINO ULHOA	—	RUA WEDERSON TEDEIRA
—	RUA GERALDO DOS REIS NUNES	—	TRAVESSA IPE AMARELO
—	RUA GERALDO JOSÉ DE OLIVEIRA	—	TRAVESSA ALICE RAMOS
—	RUA GERALDO NUNES DE FREITAS	—	TRAVESSA PROFESSORA ALCIONE CARVALHO FREITAS
—	RUA HELIO FERREIRA MARTINS	—	TRAVESSA PROFESSORA ALCIONE CARVALHO FREITAS
—	RUA IPE AMARELO	—	TRAVESSA PROF. ALCIONE CARVALHO FREITAS
—	RUA JACQUELINE CARVALHO FREITAS	—	TRAVESSA SERRA FINA
—	RUA JOSÉ DA SILVA RAMOS		
—	RUA MARIA DA CONCEIÇÃO RAMOS		

680800

678960

7742720

7742720

7744560

7744560

680800

678960

Planta elaborada pelo: PROJ. 255/1974 - Serviço Cartográfico - Mapa 50000 - Cachoeira do Brumado - Elaborado pelo Serviço Nacional

ANEXO VII - CAMPO GRANDE VILA RICA

660000

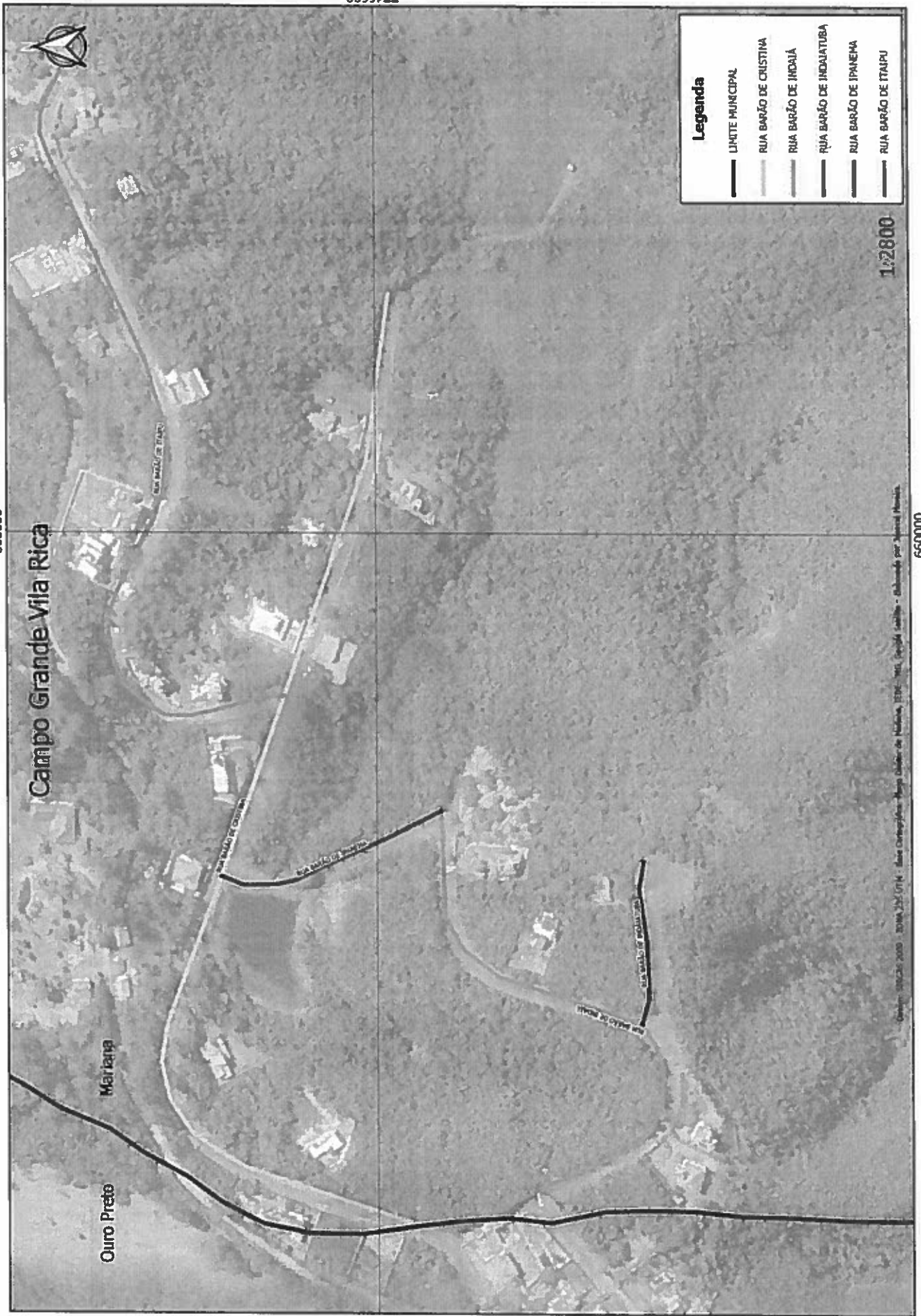

1:2800

Copyright 2002-2009 - 3DMM, 25/07/14 - Base Cartográfica - Mapa Digital de Mariana, EPR - 101, escala 1:2800 - Elaborado por Aterro Planeta.

660000

ANEXO VIII – CARTUCHA E VALE VERDE

665100

666000

Cartucha e Vale Verde

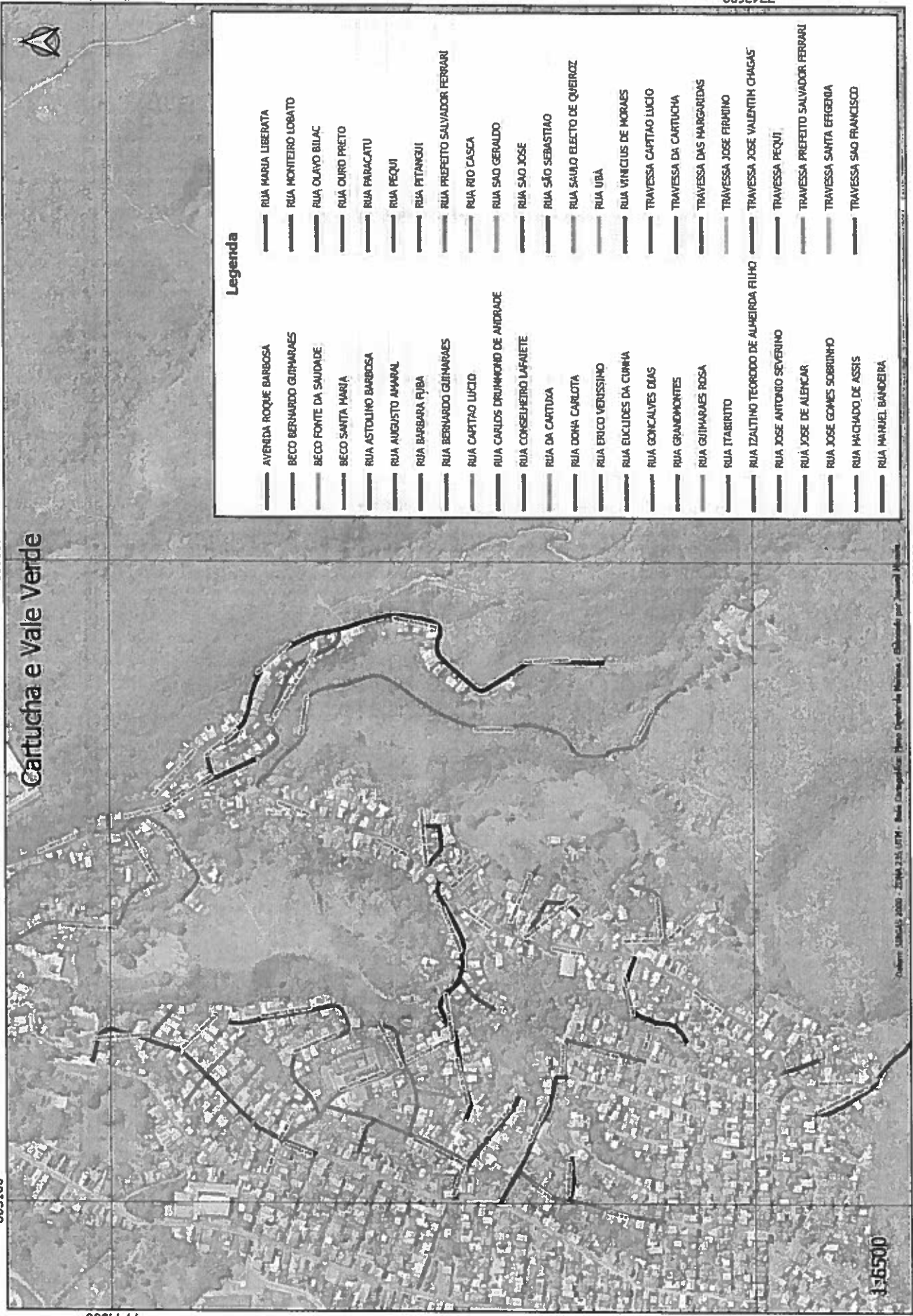

7744500

7743600

0105911

665100

666000

Legenda

- | | | | |
|---|---------------------------------------|---|------------------------------------|
| — | AVENIDA ROQUE BARBOSA | — | RUA MARIA LIBERATA |
| — | BECCO BERNARDO GUIMARAES | — | RUA MONTEIRO LOBATO |
| — | BECCO FONTE DA SAUDE | — | RUA OLAVO BILAC |
| — | BECCO SANTA MARIA | — | RUA OURO PRETO |
| — | RUA ASTOLINO BARBOSA | — | RUA PARACATU |
| — | RUA AUGUSTO AMARAL | — | RUA PEQUI |
| — | RUA BARBARA FJBA | — | RUA PITANGUI |
| — | RUA BERNARDO GUIMARAES | — | RUA PREFEITO SALVADOR FERRARI |
| — | RUA CAPITAO LUCIO | — | RUA RIO CASCA |
| — | RUA CARLOS DRUMMOND DE ANDRADE | — | RUA SAO GERALDO |
| — | RUA CONSELHEIRO LAFAIETE | — | RUA SAO JOSE |
| — | RUA DA CARTUCHA | — | RUA SAO SEBASTIAO |
| — | RUA DONA CARLOTTA | — | RUA SAULO ELECTO DE QUEIROZ |
| — | RUA ERICO VERISSIMO | — | RUA UBA |
| — | RUA EUCLIDES DA CUNHA | — | RUA VINICIUS DE MORAES |
| — | RUA GONCALVES DIAS | — | TRAVESSA CAPITAO LUCIO |
| — | RUA GRANDMONTES | — | TRAVESSA DA CARTUCHA |
| — | RUA GUIMARAES ROSA | — | TRAVESSA DAS MARGARIDAS |
| — | RUA ITABIRITO | — | TRAVESSA JOSE FIRMINO |
| — | RUA IZALTINO TEODORO DE ALMEIDA FILHO | — | TRAVESSA JOSE VALENTIM CHAGAS |
| — | RUA JOSE ANTONIO SEVERINO | — | TRAVESSA PEQUIT |
| — | RUA JOSE DE ALENCAR | — | TRAVESSA PREFEITO SALVADOR FERRARI |
| — | RUA JOSE GOMES SOBRINHO | — | TRAVESSA SANTA EREGENIA |
| — | RUA MACHADO DE ASSIS | — | TRAVESSA SAO FRANCISCO |
| — | RUA MANUEL BANDEIRA | | |

Outorno: 10/04/2007 - 20/04/2007 - 07/07 - 08/07 - 09/07 - 10/07 - 11/07 - 12/07 - 13/07 - 14/07 - 15/07 - 16/07 - 17/07 - 18/07 - 19/07 - 20/07 - 21/07 - 22/07 - 23/07 - 24/07 - 25/07 - 26/07 - 27/07 - 28/07 - 29/07 - 30/07 - 31/07 - 01/08 - 02/08 - 03/08 - 04/08 - 05/08 - 06/08 - 07/08 - 08/08 - 09/08 - 10/08 - 11/08 - 12/08 - 13/08 - 14/08 - 15/08 - 16/08 - 17/08 - 18/08 - 19/08 - 20/08 - 21/08 - 22/08 - 23/08 - 24/08 - 25/08 - 26/08 - 27/08 - 28/08 - 29/08 - 30/08 - 31/08 - 01/09 - 02/09 - 03/09 - 04/09 - 05/09 - 06/09 - 07/09 - 08/09 - 09/09 - 10/09 - 11/09 - 12/09 - 13/09 - 14/09 - 15/09 - 16/09 - 17/09 - 18/09 - 19/09 - 20/09 - 21/09 - 22/09 - 23/09 - 24/09 - 25/09 - 26/09 - 27/09 - 28/09 - 29/09 - 30/09 - 01/10 - 02/10 - 03/10 - 04/10 - 05/10 - 06/10 - 07/10 - 08/10 - 09/10 - 10/10 - 11/10 - 12/10 - 13/10 - 14/10 - 15/10 - 16/10 - 17/10 - 18/10 - 19/10 - 20/10 - 21/10 - 22/10 - 23/10 - 24/10 - 25/10 - 26/10 - 27/10 - 28/10 - 29/10 - 30/10 - 31/10 - 01/11 - 02/11 - 03/11 - 04/11 - 05/11 - 06/11 - 07/11 - 08/11 - 09/11 - 10/11 - 11/11 - 12/11 - 13/11 - 14/11 - 15/11 - 16/11 - 17/11 - 18/11 - 19/11 - 20/11 - 21/11 - 22/11 - 23/11 - 24/11 - 25/11 - 26/11 - 27/11 - 28/11 - 29/11 - 30/11 - 01/12 - 02/12 - 03/12 - 04/12 - 05/12 - 06/12 - 07/12 - 08/12 - 09/12 - 10/12 - 11/12 - 12/12 - 13/12 - 14/12 - 15/12 - 16/12 - 17/12 - 18/12 - 19/12 - 20/12 - 21/12 - 22/12 - 23/12 - 24/12 - 25/12 - 26/12 - 27/12 - 28/12 - 29/12 - 30/12 - 31/12

ANEXO IX – CLÁUDIO MANOEL

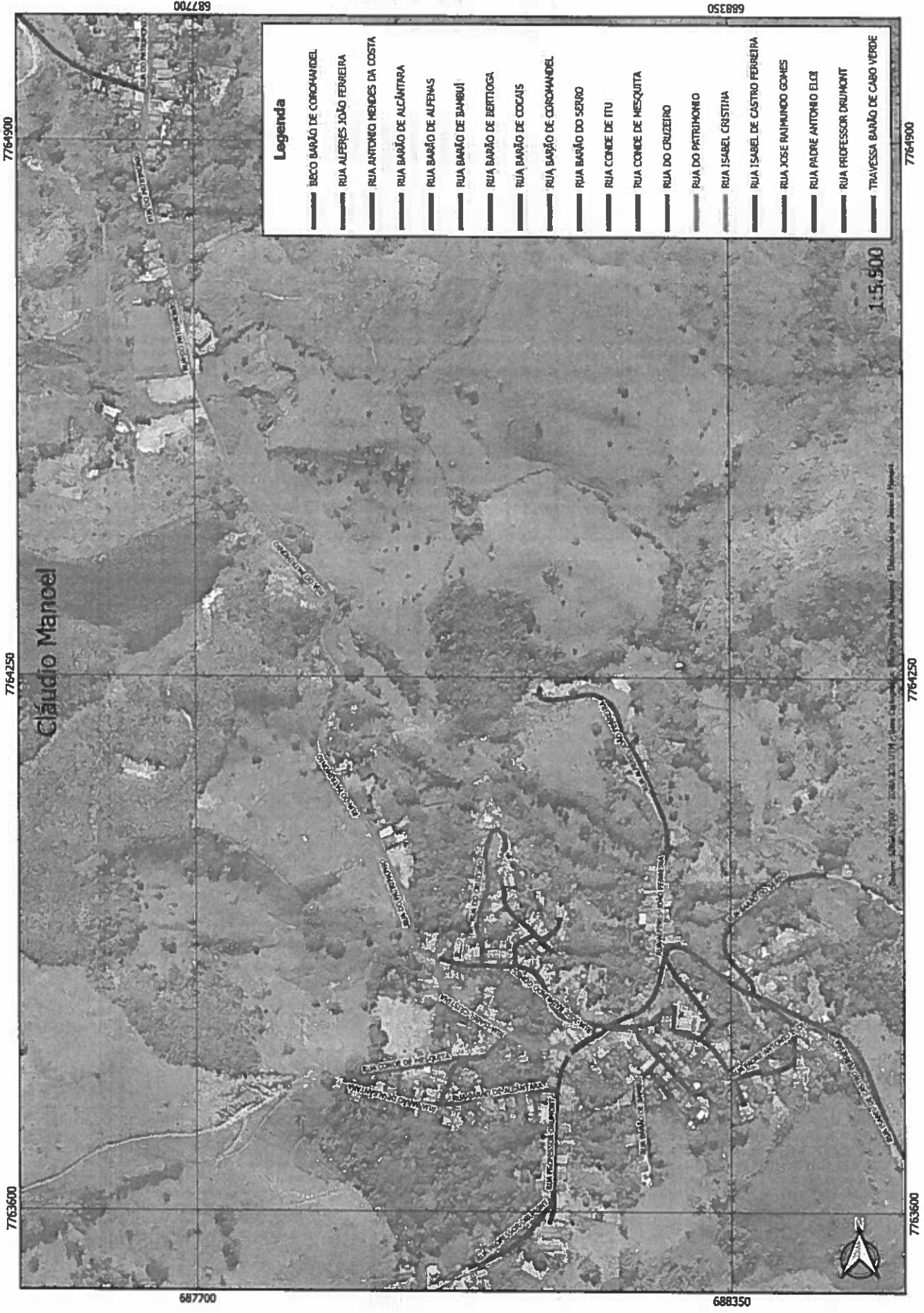

Legenda	
—	BEÇO BARÃO DE COROMANDEL
—	RUA ALFERES JOÃO FERREIRA
—	RUA ANTONIO MENDES DA COSTA
—	RUA BARÃO DE ALCANTARA
—	RUA BARÃO DE ALFENAS
—	RUA BARÃO DE BAMBUÍ
—	RUA BARÃO DE BERTIÓGA
—	RUA BARÃO DE COCALS
—	RUA BARÃO DE COROMANDEL
—	RUA BARÃO DO SENRO
—	RUA CONDE DE ITU
—	RUA CONDE DE MESQUITA
—	RUA DO CRUZEIRO
—	RUA DO PATRIMÔNIO
—	RUA ISABEL CRISTINA
—	RUA ISABEL DE CASTRO FERREIRA
—	RUA JOSE RAIMUNDO GOMES
—	RUA PADRE ANTONIO ELIZ
—	RUA PROFESSOR DRUMONT
—	TRAVESSA BARÃO DE CABO VERDE



1:5,500

Fonte: Sítio 1:500 - 2000, 25:000 e 1:5000 - Elaborado por Jussara Figueira

664000

664800

Rosário, Fonte da Saudade, Morada do Sol e Novo Horizonte



7747200

7747200

7746400

7746400

Legenda

— BECO ARENITO	— RUA ARGENTINA	— RUA GOIABEIRAS	— RUA PLUTAO
— BECO AROEIRA	— RUA ARGILITO	— RUA GRANITO	— RUA PORTUGAL
— BECO BURITI	— RUA AROEIRA	— RUA GRAVIOLA	— RUA RICARDINO FRANCISCO DE PAULA
— BECO CAJAZEIRA	— RUA AZEVIÑO	— RUA GUATEMALA	— RUA SURINAME
— BECO CEREJA	— RUA BOLÍVIA	— RUA HEMATTA	— RUA TAMBÚ
— BECO DA PINDAIBA	— RUA BRASIL	— RUA IMBUIA	— RUA TAPI
— BECO DO ARGILITO	— RUA BRAUNA	— RUA INGLATERRA	— RUA TEFRA
— BECO HEMATTA	— RUA CAJAZEIRA	— RUA ITALIA	— RUA TINGUI
— BECO HIBISCO	— RUA CANADA	— RUA JABUTICABEIRA	— RUA URUGUAI
— BECO JAMBEIRO	— RUA CEREJA	— RUA JATOBA	— RUA VENEZUELA
— BECO PEROLA	— RUA CEREJEIRA	— RUA JEQUITIBA	— RUA VINHATICO
— BECO TAMBORIL	— RUA CHILE	— RUA LARANJEIRAS	— TRAVESSA ACAI
— BECO TAMBÚ	— RUA COLOMBIA	— RUA LIMOEIRO	— TRAVESSA AMORA
— PRAÇA CAJAZEIRA	— RUA COPAÍBA	— RUA LOBEIRA	— TRAVESSA ARENITO
— RUA ACAI	— RUA COQUEIRO	— RUA LUXEMBURGO	— TRAVESSA CAJAZEIRA
— RUA ACEROLA	— RUA DA ESCADINHA	— RUA OPALA	— TRAVESSA CEREJA
— RUA ALECRIM	— RUA DAS MANGABEIRAS	— RUA PARAGUAI	— TRAVESSA CEREJEIRA
— RUA ALEMARCA	— RUA DINAMARCA	— RUA PAU BRASIL	— TRAVESSA FRANCISCO RICARDINO DE PAULA
— RUA AMORA	— RUA EQUADOR	— RUA PERIMETRAL SUCUPIRA	— TRAVESSA GRAVIOLA
— RUA ANDROBA	— RUA EUCALIPTO	— RUA PEROBA	— TRAVESSA OPALA
— RUA ANGA	— RUA FRAMBOEZA	— RUA PEROLA	— TRAVESSA PINHO
— RUA ANGO	— RUA GAMELEIRA	— RUA PINDAIBA	— TRAVESSA TAMBÚ
— RUA ARENITO	— RUA GRASSOL	— RUA PINHO	— TRAVESSA VINHATICO

1:7000

Mapa: SIBRA 2007 - 2008, 23/07/08 - Base Cartográfica: Plano Diretor de Maricá - Dados do Geo-Portal Maricá

664000

664800

ANEXO XI – DANDARA

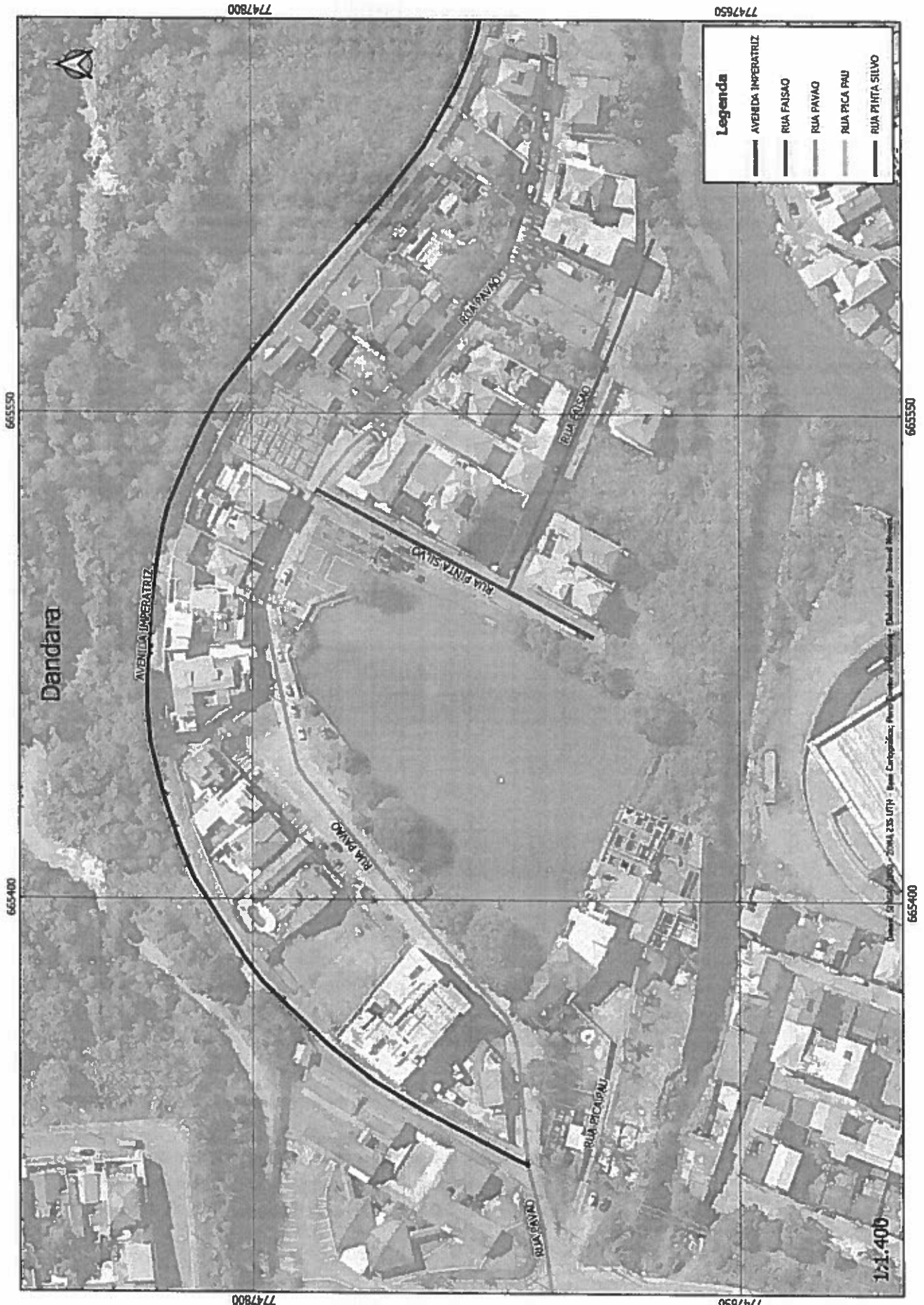

Legenda	
	AVENIDA IMPERATRIZ
	RUA FALSAO
	RUA PAVAO
	RUA PICA PAU
	RUA PICA SILVO

1:1.400

Projeto de Urbanização - 2004, 235.074 - Base Cartográfica: Plano Diretor - 2000 - Elaborado por Bureau of Urban Planning

ANEXO XII – FAZENDINHA

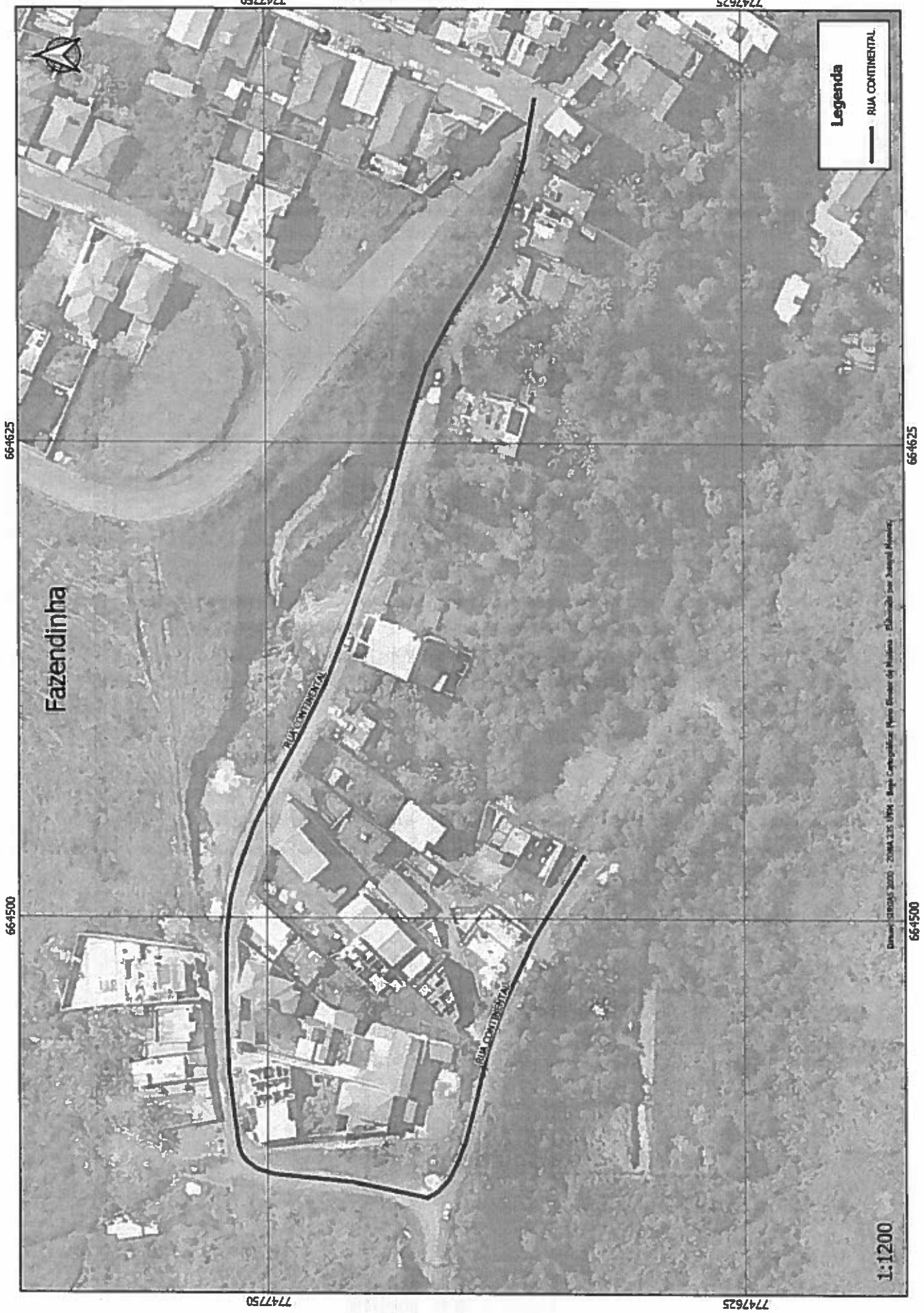

1:1200

Dados: 12/05/2010 - 20Mx1,25 UTM - Mapa Cartográfico Plano Altimétrico de Malhada - Elaborado por Daniel Moreira

686400

687200

Furquim

1:8500



7748800

7748800

7748000

7748000

7747200

7747200

ANEXO XIII - FURQUIM

Legenda	
	PRAÇA DA MATRIZ
	PRAÇA INGREDY CRISTINA ZACARIAS BORGES
	PRAÇA MAGALHAES PINTO
	RUA BOM FIM
	RUA BOM JESUS DO MONTE
	RUA Córrego BENTO PIRES
	RUA Córrego COVANCA
	RUA DCM BOSCO
	RUA DCS COELHOS
	RUA DCS CORREGOS
	RUA MANOEL JULIO PATRÍCIO
	RUA MONSENHOR HORTA
	RUA NOSSA SENHORA DO CARMO
	RUA PADRE FARIAS
	RUA PROFESSOR ANTONIO MARCOS PINHEIRO
	RUA PROFESSORA MARIA MADALENA FERREIRA
	RUA SÃO SEBASTIÃO
	TRAVESSA Córrego LAMEIRO
	TRAVESSA MORRO DA ÁGUA QUENTE

Detalhe SIBRIS 2000 - ZONA 23 S UTM - Escala Cartográfica: Plano Simbólico Mariana - Elaborado por: [unreadable]

686400

687200

ANEXO XIV – LIBERDADE

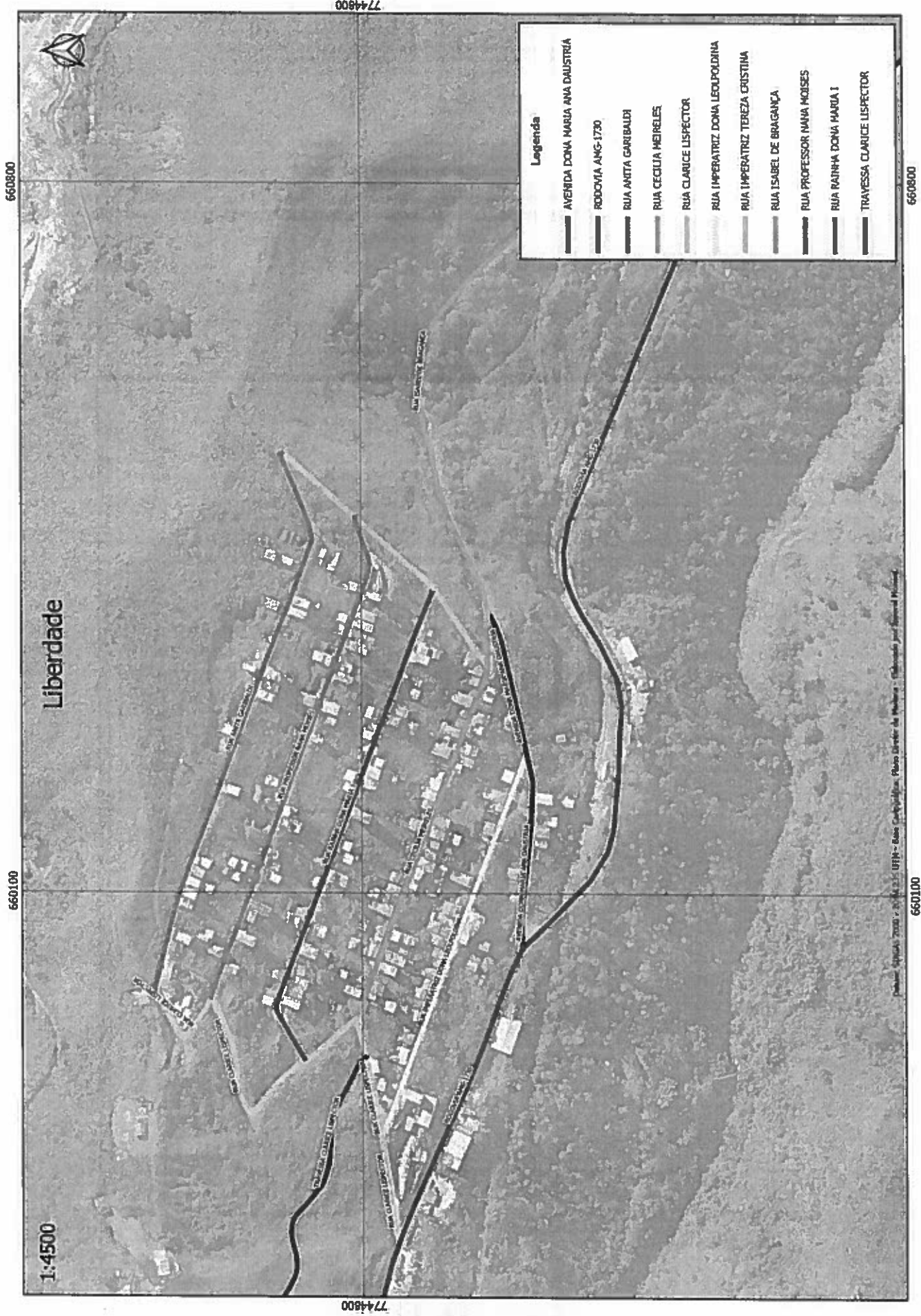

1:4500

660100

660800

Liberdade

7744800

774800

Legenda

—	AVENIDA DONA MARIA ANA DAUSTRIA
—	RODOVIA ANG-1730
—	RUA ANITA GARIBAUDI
—	RUA CECILIA MEIRELES
—	RUA CLARICE LISPECTOR
—	RUA IMPERATRIZ DONA LEOPOLDINA
—	RUA IMPERATRIZ TEREZA CRISTINA
—	RUA ISABEL DE BRAGAÇA
—	RUA PROFESSOR MARIA MOISES
—	RUA RAINHA DONA MARIA I
—	TRAVESSA CLARICE LISPECTOR

Publicado oficialmente em 2014, sob o nº 107/14 - Diário Oficial do Município, em 15 de maio de 2014. Elaborado pelo Departamento de Planejamento Urbano e Territorial.

660100

660800

ANEXO XV – MONSENHOR HORTA

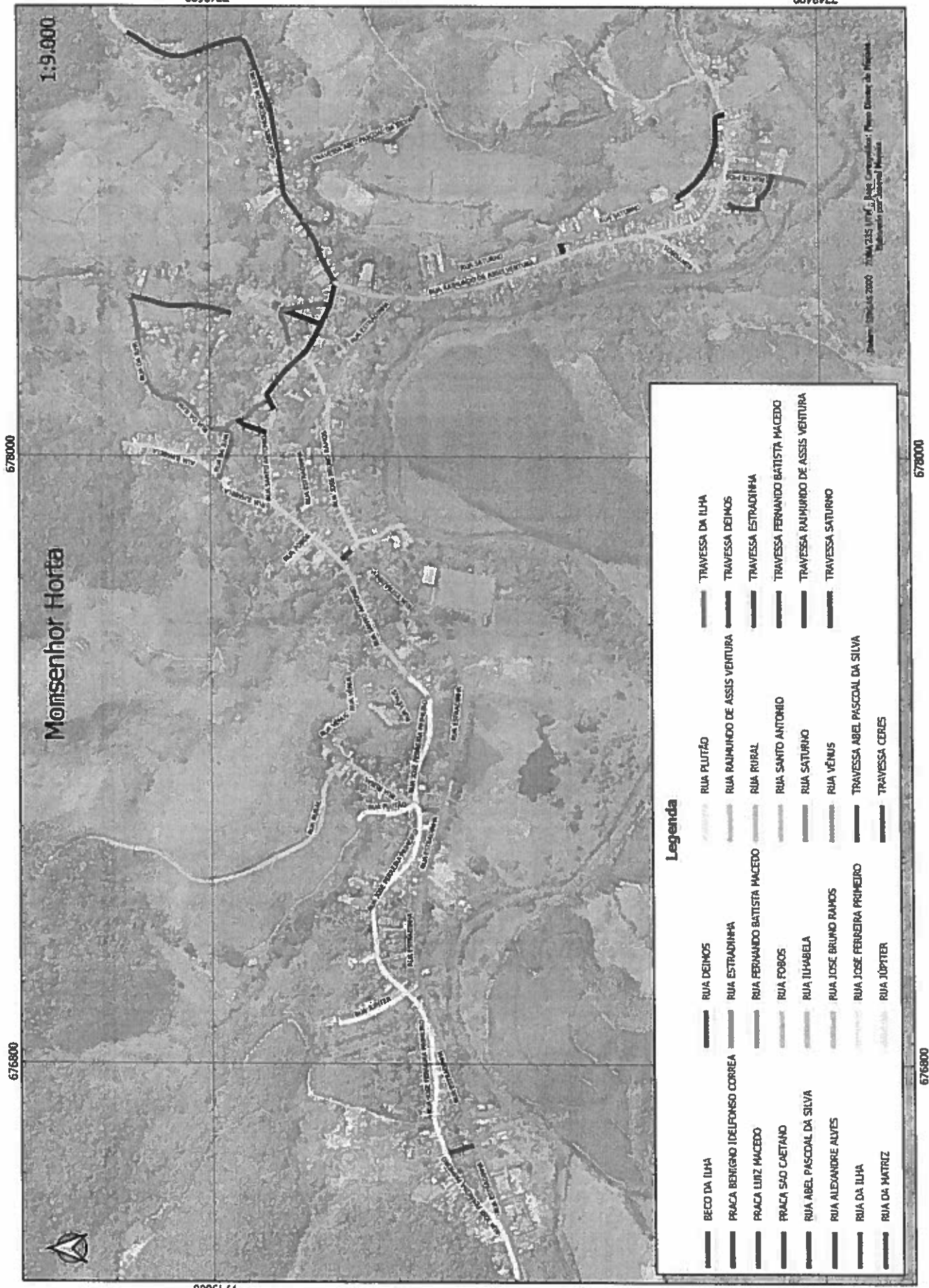

1:9.000

678000

676800

Monsenhor Horta

7749600

7749600

7749400

7749400

Legenda

BEÇO DA ILHA	RUA DEIMOS	RUA FLUTÃO	TRAVESSA DA ILHA
PRACA BENIGNO DELFONSO CORREA	RUA ESTRADINHA	RUA RAUUNDO DE ASSIS VENTURA	TRAVESSA DEIMOS
PRACA LUIZ MACEDO	RUA FERNANDO BATTISTA MACEDO	RUA RURAL	TRAVESSA ESTRADINHA
PRACA SAO CAETANO	RUA FOGOS	RUA SANTO ANTONIO	TRAVESSA FERNANDO BATTISTA MACEDO
RUA ABEL PASCOAL DA SILVA	RUA ILHABELA	RUA SATURNINO	TRAVESSA RAUUNDO DE ASSIS VENTURA
RUA ALEXANDRE ALVES	RUA JOSE BRUNO RAMOS	RUA VENUS	TRAVESSA SATURNINO
RUA DA ILHA	RUA JOSE FERREIRA PRIMEIRO	TRAVESSA ABEL PASCOAL DA SILVA	
RUA DA MATRIZ	RUA JUPITER	TRAVESSA CERES	

678000

676800

Projeto: 07/2014-2000 - 7749400 - 7749600 - 676800 - 678000 - Plano Diretor de Zonamento para Zonamento Municipal.

663000

Morro Santana

1:3.500

7749500

7749500

7749000

7749000

ANEXO XVI – MORRO SANTANA

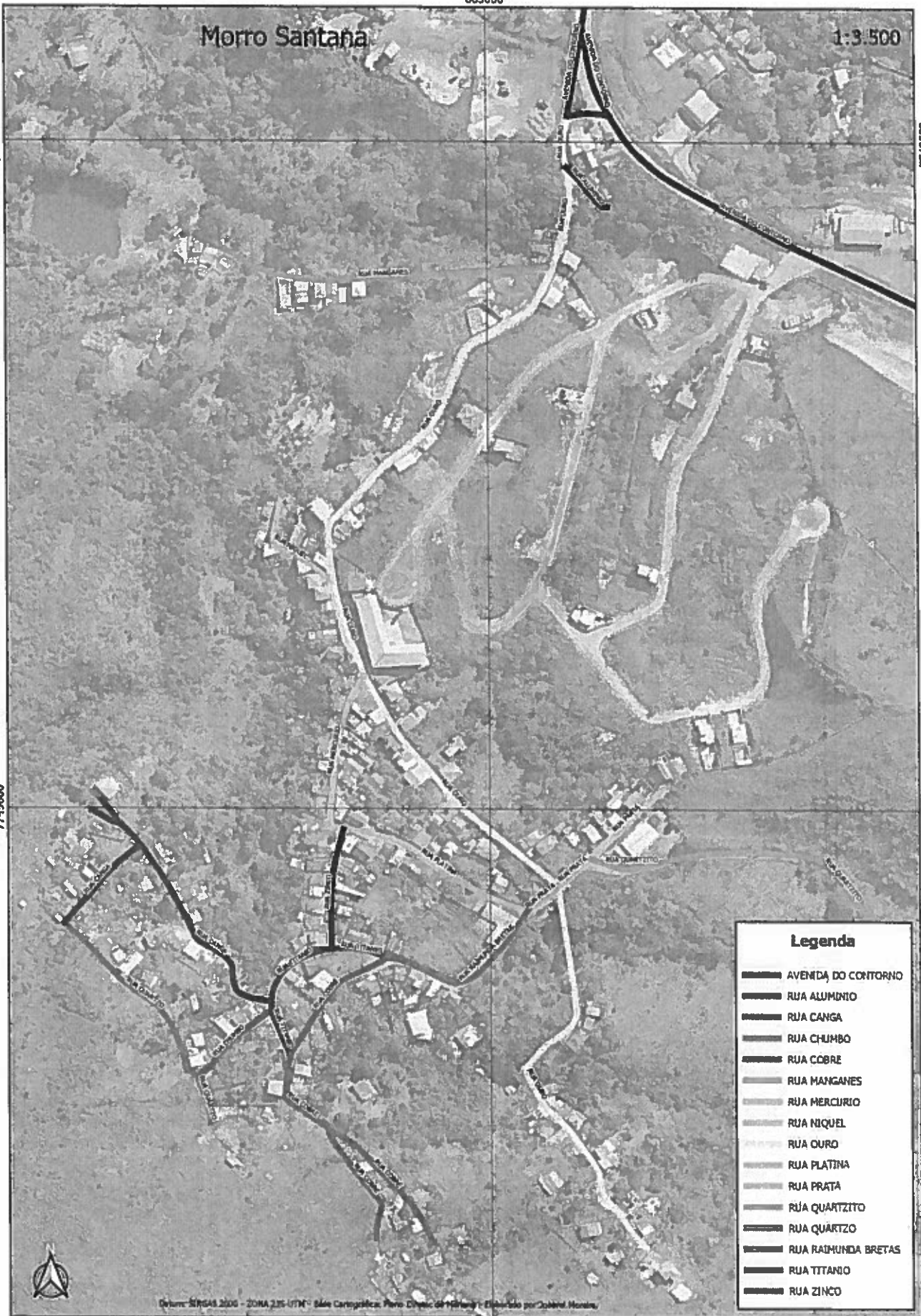

Legenda

- AVENIDA DO CONTORNO
- RUA ALUMINIO
- RUA CANGA
- RUA CHUMBO
- RUA COBRE
- RUA MANGANES
- RUA MERCURIO
- RUA NIQUEL
- RUA OURO
- RUA PLATINA
- RUA PRATA
- RUA QUARTZITO
- RUA QUARTZO
- RUA RAIMUNDA BRETAS
- RUA TITANIO
- RUA ZINCO

Ortorectificado: SIRGAS 2000 - ZONA 23S-UTM - Base Cartográfica: Plano Cartográfico de Brasília - Elaborado por Gabriel Monte.

663000

ANEXO XVII – PADRE VIEGAS

672000

1:9000

Padre Viegas

7744000

7744000

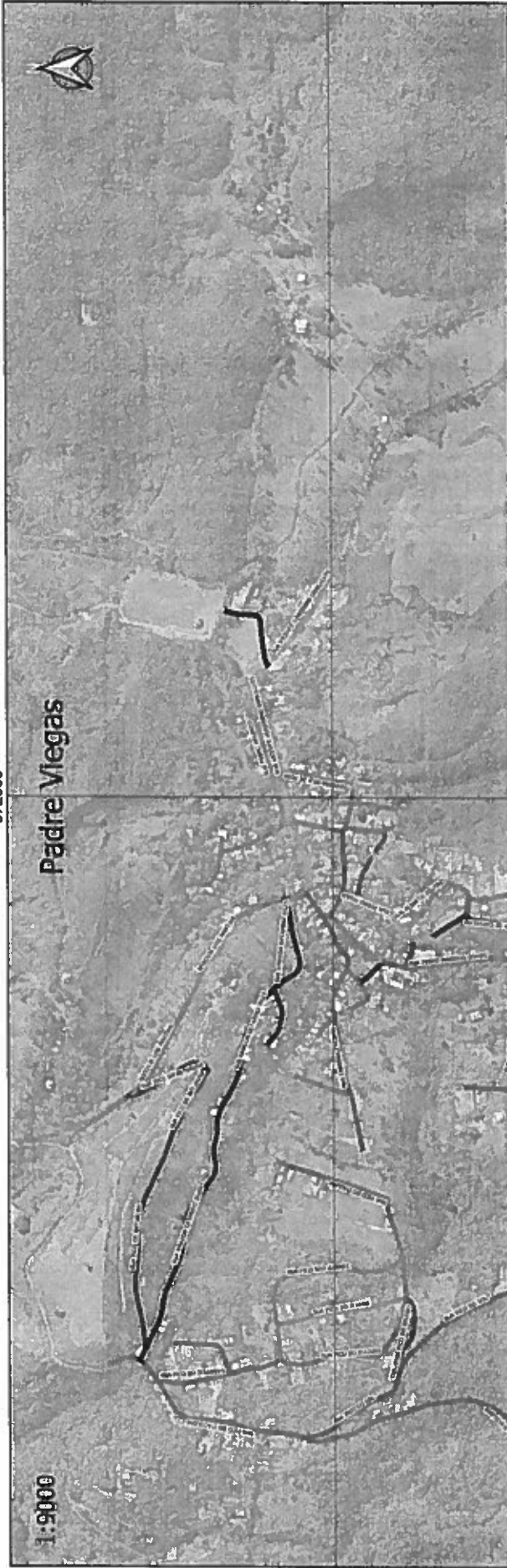

Legenda

PRACA DO ROSARIO	RUA PEDRO MARINHO GOMES	RUA PICO DO ITAJURU
RODOVIA LUIS MARTINS	RUA PICO NOLASCO	RUA PICO DO ITAMBÉ
RUA 6 DE OUTUBRO	RUA PEDRO PAULO	RUA PICO DO PAPAGAIO
RUA ALBERTO DELPIHO	RUA PICO DA BANDEIRA	RUA PICO DO SOL
RUA ALFREDO GOMES	RUA PICO DA CABERANA	RUA PICO SÃO GABRIEL
RUA AMADOR CATARINO JALES	RUA PICO DA CARAPUCA	RUA SALDANHA MARINHO
RUA ANTONIO ZOZIMO MACEDO	RUA PICO DA CARTUCHA	RUA TORQUATO TEIXEIRA DE CARVALHO
RUA BERNARDINO JOSÉ DE QUEIROGA	RUA PICO DA GOMERA	RUA VICENTE VERISSIMO GONCALVES
RUA CARLOS CARNEIRO DE CAMPOS	RUA PICO DA GROTA	TRAVESSA BICA DE FORA
RUA ENEDINHA TACIANA	RUA PICO DA IBITURUNA	TRAVESSA LUIS DA CUIA MEISES
RUA HERCULANO FERREIRA PENA	RUA PICO DA NEBLINA	TRAVESSA PEDRO MARINHO GOMES
RUA MANOEL JANUARIO MOREIRA	RUA PICO DA PEDRA BONITA	TRAVESSA PEDRO PAULO
RUA MANUEL DE MELLO E SOUSA	RUA PICO DA SERRA NEGRA	TRAVESSA PICO DO FRAZÃO
RUA PEDRA DO SINO	RUA PICO DO GARRAÇÃO	TRAVESSA PICO DO GAVIÃO
RUA PEDRO ADVINCULO MOREIRA	RUA PICO DO ITABRITTO	TRAVESSA PICO DO PAPAGAIO
RUA PEDRO DE CORREIA GODOI	RUA PICO DO ITACOLOMI	TRAVESSA PICO DO SELADO
	RUA PICO DO ITAGUARÉ	

672000

7744100

Passagem de Mariana

663000

000699

- Legenda**
- ALAMEDA BENDAMIM GUIMARAES
 - ALAMEDA HYARA TERNIDANDEL
 - AVENIDA GERALDO GONÇALVES DA GUINHA
 - AVENIDA JOSE BERNARDO
 - BEÇO DA QUITANDA
 - BEÇO VEREADOR SEBASTIAO FRANCISCO DA SILVA
 - PRAÇA ARISTIDE PEREIRA
 - PRAÇA CAPITAO THACIO ANTONIO VIEIRA
 - PRAÇA DO CRUZEIRO
 - PRAÇA NOSSA SENHORA DA GLORIA
 - RODOVIA AMG-1730
 - RUA 29 DE JUNHO
 - RUA BERALINA G DE SOUZA
 - RUA BICAME
 - RUA BOA VISTA
 - RUA CAMINHO DO GOGO
 - RUA CAMINHO NICO
 - RUA CORONEL JOAO PAULO
 - RUA DA CATA
 - RUA DA OLARIA
 - RUA DAS CARVALHADAS
 - RUA DO CAMPINHO
 - RUA DO CANGA
 - RUA DO FUNDAD
 - RUA DO NETO
 - RUA DO PINHEIRO
 - RUA DOM VELOSO
 - RUA DONA YOLANDA GUIMARAES
 - RUA EUGENIO EDUARDO RAPALLO
 - RUA FABRICA VELHA
 - RUA ISABEL DE BRAGANCA
 - RUA JOAO AGEO TAVARES
 - RUA JOAO BATISTA
 - RUA JOSE ALVES VIANA
 - RUA OLIMPIO DE MORAES DINIZ
 - RUA OLIMPIO DINIZ
 - RUA OLIMPIO FERNANDES DE LIMA
 - RUA OSKAR HONOTORIO
 - RUA PRESIDENTE AFONSO PENA
 - RUA PRESIDENTE ARTUR DA COSTA E SILVA
 - RUA PRESIDENTE CASTELO BRANCO
 - RUA PRESIDENTE GETULIO VARGAS
 - RUA PRESIDENTE HERMES DA FONSECA
 - RUA PRESIDENTE PRUDENTE DE MORAES
 - RUA PROFESSORA AUGUSTA DA SILVA
 - RUA SEVERIANA MARIA
 - RUA VEREADOR SEBASTIAO FRANCISCO DA SILVA
 - TRAVESSA CAMPINHO
 - TRAVESSA DA CATA
 - TRAVESSA DA PONTE
 - TRAVESSA DOM VELOSO
 - TRAVESSA FABRICA VELHA
 - TRAVESSA JOAO BATISTA
 - TRAVESSA JOAO CAVALCANTE
 - TRAVESSA JOSE ALVES VIANA
 - TRAVESSA SEVERIANA MARIA

ANEXO XVIII – PASSAGEM DE MARIANA

0007199

0007199

1:8000

7744100

© 2004, 2005, 2006, 2007, 2008, 2009, 2010, 2011, 2012, 2013, 2014, 2015, 2016, 2017, 2018, 2019, 2020, 2021, 2022, 2023, 2024, 2025, 2026, 2027, 2028, 2029, 2030, 2031, 2032, 2033, 2034, 2035, 2036, 2037, 2038, 2039, 2040, 2041, 2042, 2043, 2044, 2045, 2046, 2047, 2048, 2049, 2050, 2051, 2052, 2053, 2054, 2055, 2056, 2057, 2058, 2059, 2060, 2061, 2062, 2063, 2064, 2065, 2066, 2067, 2068, 2069, 2070, 2071, 2072, 2073, 2074, 2075, 2076, 2077, 2078, 2079, 2080, 2081, 2082, 2083, 2084, 2085, 2086, 2087, 2088, 2089, 2090, 2091, 2092, 2093, 2094, 2095, 2096, 2097, 2098, 2099, 2100, 2101, 2102, 2103, 2104, 2105, 2106, 2107, 2108, 2109, 2110, 2111, 2112, 2113, 2114, 2115, 2116, 2117, 2118, 2119, 2120, 2121, 2122, 2123, 2124, 2125, 2126, 2127, 2128, 2129, 2130, 2131, 2132, 2133, 2134, 2135, 2136, 2137, 2138, 2139, 2140, 2141, 2142, 2143, 2144, 2145, 2146, 2147, 2148, 2149, 2150, 2151, 2152, 2153, 2154, 2155, 2156, 2157, 2158, 2159, 2160, 2161, 2162, 2163, 2164, 2165, 2166, 2167, 2168, 2169, 2170, 2171, 2172, 2173, 2174, 2175, 2176, 2177, 2178, 2179, 2180, 2181, 2182, 2183, 2184, 2185, 2186, 2187, 2188, 2189, 2190, 2191, 2192, 2193, 2194, 2195, 2196, 2197, 2198, 2199, 2200, 2201, 2202, 2203, 2204, 2205, 2206, 2207, 2208, 2209, 2210, 2211, 2212, 2213, 2214, 2215, 2216, 2217, 2218, 2219, 2220, 2221, 2222, 2223, 2224, 2225, 2226, 2227, 2228, 2229, 2230, 2231, 2232, 2233, 2234, 2235, 2236, 2237, 2238, 2239, 2240, 2241, 2242, 2243, 2244, 2245, 2246, 2247, 2248, 2249, 2250, 2251, 2252, 2253, 2254, 2255, 2256, 2257, 2258, 2259, 2260, 2261, 2262, 2263, 2264, 2265, 2266, 2267, 2268, 2269, 2270, 2271, 2272, 2273, 2274, 2275, 2276, 2277, 2278, 2279, 2280, 2281, 2282, 2283, 2284, 2285, 2286, 2287, 2288, 2289, 2290, 2291, 2292, 2293, 2294, 2295, 2296, 2297, 2298, 2299, 2300, 2301, 2302, 2303, 2304, 2305, 2306, 2307, 2308, 2309, 2310, 2311, 2312, 2313, 2314, 2315, 2316, 2317, 2318, 2319, 2320, 2321, 2322, 2323, 2324, 2325, 2326, 2327, 2328, 2329, 2330, 2331, 2332, 2333, 2334, 2335, 2336, 2337, 2338, 2339, 2340, 2341, 2342, 2343, 2344, 2345, 2346, 2347, 2348, 2349, 2350, 2351, 2352, 2353, 2354, 2355, 2356, 2357, 2358, 2359, 2360, 2361, 2362, 2363, 2364, 2365, 2366, 2367, 2368, 2369, 2370, 2371, 2372, 2373, 2374, 2375, 2376, 2377, 2378, 2379, 2380, 2381, 2382, 2383, 2384, 2385, 2386, 2387, 2388, 2389, 2390, 2391, 2392, 2393, 2394, 2395, 2396, 2397, 2398, 2399, 2400, 2401, 2402, 2403, 2404, 2405, 2406, 2407, 2408, 2409, 2410, 2411, 2412, 2413, 2414, 2415, 2416, 2417, 2418, 2419, 2420, 2421, 2422, 2423, 2424, 2425, 2426, 2427, 2428, 2429, 2430, 2431, 2432, 2433, 2434, 2435, 2436, 2437, 2438, 2439, 2440, 2441, 2442, 2443, 2444, 2445, 2446, 2447, 2448, 2449, 2450, 2451, 2452, 2453, 2454, 2455, 2456, 2457, 2458, 2459, 2460, 2461, 2462, 2463, 2464, 2465, 2466, 2467, 2468, 2469, 2470, 2471, 2472, 2473, 2474, 2475, 2476, 2477, 2478, 2479, 2480, 2481, 2482, 2483, 2484, 2485, 2486, 2487, 2488, 2489, 2490, 2491, 2492, 2493, 2494, 2495, 2496, 2497, 2498, 2499, 2500, 2501, 2502, 2503, 2504, 2505, 2506, 2507, 2508, 2509, 2510, 2511, 2512, 2513, 2514, 2515, 2516, 2517, 2518, 2519, 2520, 2521, 2522, 2523, 2524, 2525, 2526, 2527, 2528, 2529, 2530, 2531, 2532, 2533, 2534, 2535, 2536, 2537, 2538, 2539, 2540, 2541, 2542, 2543, 2544, 2545, 2546, 2547, 2548, 2549, 2550, 2551, 2552, 2553, 2554, 2555, 2556, 2557, 2558, 2559, 2560, 2561, 2562, 2563, 2564, 2565, 2566, 2567, 2568, 2569, 2570, 2571, 2572, 2573, 2574, 2575, 2576, 2577, 2578, 2579, 2580, 2581, 2582, 2583, 2584, 2585, 2586, 2587, 2588, 2589, 2590, 2591, 2592, 2593, 2594, 2595, 2596, 2597, 2598, 2599, 2600, 2601, 2602, 2603, 2604, 2605, 2606, 2607, 2608, 2609, 2610, 2611, 2612, 2613, 2614, 2615, 2616, 2617, 2618, 2619, 2620, 2621, 2622, 2623, 2624, 2625, 2626, 2627, 2628, 2629, 2630, 2631, 2632, 2633, 2634, 2635, 2636, 2637, 2638, 2639, 2640, 2641, 2642, 2643, 2644, 2645, 2646, 2647, 2648, 2649, 2650, 2651, 2652, 2653, 2654, 2655, 2656, 2657, 2658, 2659, 2660, 2661, 2662, 2663, 2664, 2665, 2666, 2667, 2668, 2669, 2670, 2671, 2672, 2673, 2674, 2675, 2676, 2677, 2678, 2679, 2680, 2681, 2682, 2683, 2684, 2685, 2686, 2687, 2688, 2689, 2690, 2691, 2692, 2693, 2694, 2695, 2696, 2697, 2698, 2699, 2700, 2701, 2702, 2703, 2704, 2705, 2706, 2707, 2708, 2709, 2710, 2711, 2712, 2713, 2714, 2715, 2716, 2717, 2718, 2719, 2720, 2721, 2722, 2723, 2724, 2725, 2726, 2727, 2728, 2729, 2730, 2731, 2732, 2733, 2734, 2735, 2736, 2737, 2738, 2739, 2740, 2741, 2742, 2743, 2744, 2745, 2746, 2747, 2748, 2749, 2750, 2751, 2752, 2753, 2754, 2755, 2756, 2757, 2758, 2759, 2760, 2761, 2762, 2763, 2764, 2765, 2766, 2767, 2768, 2769, 2770, 2771, 2772, 2773, 2774, 2775, 2776, 2777, 2778, 2779, 2780, 2781, 2782, 2783, 2784, 2785, 2786, 2787, 2788, 2789, 2790, 2791, 2792, 2793, 2794, 2795, 2796, 2797, 2798, 2799, 2800, 2801, 2802, 2803, 2804, 2805, 2806, 2807, 2808, 2809, 2810, 2811, 2812, 2813, 2814, 2815, 2816, 2817, 2818, 2819, 2820, 2821, 2822, 2823, 2824, 2825, 2826, 2827, 2828, 2829, 2830, 2831, 2832, 2833, 2834, 2835, 2836, 2837, 2838, 2839, 2840, 2841, 2842, 2843, 2844, 2845, 2846, 2847, 2848, 2849, 2850, 2851, 2852, 2853, 2854, 2855, 2856, 2857, 2858, 2859, 2860, 2861, 2862, 2863, 2864, 2865, 2866, 2867, 2868, 2869, 2870, 2871, 2872, 2873, 2874, 2875, 2876, 2877, 2878, 2879, 2880, 2881, 2882, 2883, 2884, 2885, 2886, 2887, 2888, 2889, 2890, 2891, 2892, 2893, 2894, 2895, 2896, 2897, 2898, 2899, 2900, 2901, 2902, 2903, 2904, 2905, 2906, 2907, 2908, 2909, 2910, 2911, 2912, 2913, 2914, 2915, 2916, 2917, 2918, 2919, 2920, 2921, 2922, 2923, 2924, 2925, 2926, 2927, 2928, 2929, 2930, 2931, 2932, 2933, 2934, 2935, 2936, 2937, 2938, 2939, 2940, 2941, 2942, 2943, 2944, 2945, 2946, 2947, 2948, 2949, 2950, 2951, 2952, 2953, 2954, 2955, 2956, 2957, 2958, 2959, 2960, 2961, 2962, 2963, 2964, 2965, 2966, 2967, 2968, 2969, 2970, 2971, 2972, 2973, 2974, 2975, 2976, 2977, 2978, 2979, 2980, 2981, 2982, 2983, 2984, 2985, 2986, 2987, 2988, 2989, 2990, 2991, 2992, 2993, 2994, 2995, 2996, 2997, 2998, 2999, 3000, 3001, 3002, 3003, 3004, 3005, 3006, 3007, 3008, 3009, 3010, 3011, 3012, 3013, 3014, 3015, 3016, 3017, 3018, 3019, 3020, 3021, 3022, 3023, 3024, 3025, 3026, 3027, 3028, 3029, 3030, 3031, 3032, 3033, 3034, 3035, 3036, 3037, 3038, 3039, 3040, 3041, 3042, 3043, 3044, 3045, 3046, 3047, 3048, 3049, 3050, 3051, 3052, 3053, 3054, 3055, 3056, 3057, 3058, 3059, 3060, 3061, 3062, 3063, 3064, 3065, 3066, 3067, 3068, 3069, 3070, 3071, 3072, 3073, 3074, 3075, 3076, 3077, 3078, 3079, 3080, 3081, 3082, 3083, 3084, 3085, 3086, 3087, 3088, 3089, 3090, 3091, 3092, 3093, 3094, 3095, 3096, 3097, 3098, 3099, 3100, 3101, 3102, 3103, 3104, 3105, 3106, 3107, 3108, 3109, 3110, 3111, 3112, 3113, 3114, 3115, 3116, 3117, 3118, 3119, 3120, 3121, 3122, 3123, 3124, 3125, 3126, 3127, 3128, 3129, 3130, 3131, 3132, 3133, 3134, 3135, 3136, 3137, 3138, 3139, 3140, 3141, 3142, 3143, 3144, 3145, 3146, 3147, 3148, 3149, 3150, 3151, 3152, 3153, 3154, 3155, 3156, 3157, 3158, 3159, 3160, 3161, 3162, 3163, 3164, 3165, 3166, 3167, 3168, 3169, 3170, 3171, 3172, 3173, 3174, 3175, 3176, 3177, 3178, 3179, 3180, 3181, 3182, 3183, 3184, 3185, 3186, 3187, 3188, 3189, 3190, 3191, 3192, 3193, 3194, 3195, 3196, 3197, 3198, 3199, 3200, 3201, 3202, 3203, 3204, 3205, 3206, 3207, 3208, 3209, 3210, 3211, 3212, 3213, 3214, 3215, 3216, 3217, 3218, 3219, 3220, 3221, 3222, 3223, 3224, 3225, 3226, 3227, 3228, 3229, 3230, 3231, 3232, 3233, 3234, 3235, 3236, 3237, 3238, 3239, 3240, 3241, 3242, 3243, 3244, 3245, 3246, 3247, 3248, 3249, 3250, 3251, 3252, 3253, 3254, 3255, 3256, 3257, 3258, 3259, 3260, 3261, 3262, 3263, 3264, 3265, 3266, 3267, 3268, 3269, 3270, 3271, 3272, 3273, 3274, 3275, 3276, 3277, 3278, 3279, 3280, 3281, 3282, 3283, 3284, 3285, 3286, 3287, 3288, 3289, 3290, 3291, 3292, 3293, 3294, 3295, 3296, 3297, 3298, 3299, 3300, 3301, 3302, 3303, 3304, 3305, 3306, 3307, 3308, 3309, 3310, 3311, 3312, 3313, 3314, 3315, 3316, 3317, 3318, 3319, 3320, 3321, 3322, 3323, 3324, 3325, 3326, 3327, 3328, 3329, 3330, 3331, 3332, 3333, 3334, 3335, 3336, 3337, 3338, 3339, 3340, 3341, 3342, 3343, 3344, 3345, 3346, 3347, 3348, 3349, 3350, 3351, 3352, 3353, 3354, 3355, 3356, 3357, 3358, 3359, 3360, 3361, 3362, 3363, 3364, 3365, 3366, 3367, 3368, 3369, 3370, 3371, 3372, 3373, 3374, 3375, 3376, 3377, 3378, 3379, 3380, 3381, 3382, 3383, 3384, 3385, 3386, 3387, 3388, 3389, 3390, 3391, 3392, 3393, 3394, 3395, 3396, 3397, 3398, 3399, 3400, 3401, 3402, 3403, 3404, 3405, 3406, 3407, 3408, 3409, 3410, 3411, 3412, 3413, 3414, 3415, 3416, 3417, 3418, 3419, 3420, 3421, 3422, 3423, 3424, 3425, 3426, 3427, 3428, 3429, 3430, 3431, 3432, 3433, 3434, 3435, 3436, 3437, 3438, 3439, 3440, 3441, 3442, 3443, 3444, 3445, 3446, 3447, 3448, 3449, 3450, 3451, 3452, 3453, 3454, 3455, 3456, 3457, 3458, 3459, 3460, 3461, 3462, 3463, 3464, 3465, 3466, 3467, 3468, 3469, 3470, 3471, 3472, 3473, 3474, 3475, 3476, 3477, 3478, 3479, 3480, 3481, 3482, 3483, 3484, 3485, 3486, 3487, 3488, 3489, 3490, 3491, 3492, 3493, 3494, 3495, 3496, 3497, 3498, 3499, 3500, 3501, 3502, 3503, 3504, 3505, 3506, 3507, 3508, 3509, 3510, 3511, 3512, 3513, 3514, 3515, 3516, 3517, 3518, 3519, 3520, 3521, 3522, 3523, 3524, 3525, 3526, 3527, 3528, 3529, 3530, 3531, 3532, 3533, 3534, 3535, 3536, 3537, 3538, 3539, 3540, 3541, 3542, 3543, 3544, 3545, 3546, 3547, 3548, 3549, 3550, 3551, 3552, 3553, 3554, 3555, 3556, 3557, 3558, 3559, 3560, 3561, 3562, 3563, 3564, 3565, 3566, 3567, 3568, 3569, 3570, 3571, 3572, 3573, 3574, 3575, 3576, 3577, 3578, 3579, 3580, 3581, 3582, 3583, 3584, 3585, 3586, 3587, 3588, 3589, 3590, 3591, 3592, 3593, 3594, 3595, 3596, 3597, 3598, 3599, 3600, 3601, 3602, 3603, 3604, 3605, 3606, 3607, 3608, 3609, 3610, 3611, 3612, 3613, 3614, 3615, 3616, 3617, 3618, 3619, 3620, 3621, 3622, 3623, 3624, 3625, 3626, 3627, 3628, 3629, 3630, 3631, 3632, 3633, 3634, 3635, 3636, 3637, 3638, 3639, 3640, 3641, 3642, 3643, 3644, 3645, 3646, 3647, 3648, 3649, 3650, 3651, 3652, 3653, 3654, 3655, 3656, 3657, 3658, 3659, 3660, 3661, 3662, 3663, 3664, 3665, 3666, 3667, 3668, 3669, 3670, 3671, 3672, 3673, 3674, 3675, 3676, 3677, 3678, 3679, 3680, 3681, 3682, 3683, 3684, 3685, 3686, 3687, 3688, 3689, 3690, 3691, 3692, 3693, 3694, 3695, 3696, 3697, 3698, 3699, 3700, 3701, 3702, 3703, 3704, 3705, 3706, 3707, 3708, 3709, 3710, 3711, 3712, 3713, 3714, 3715, 3716, 3717, 3718, 3719, 3720, 3721, 3722, 3723, 3724, 3725, 3726, 3727, 3728, 3729, 3730, 3731, 3732, 3733, 3734, 3735, 3736, 3737, 3738, 3739, 3740, 3741, 3742, 3743, 3744, 3745, 3746, 3747, 3748, 3749, 3750, 3751, 3752, 3753, 3754, 3755, 3756, 3757, 3758, 3759, 3760, 3761, 3762, 3763, 3764, 3765, 3766, 3767, 3768, 3769, 3770, 3771, 3772, 3773, 3774, 3775, 3776, 3777, 3778, 3779, 3780, 3781, 3782, 3783, 3784, 3785, 3786, 3787, 3788, 3789, 3790, 3791, 3792, 3793, 3794, 3795, 3796, 3797, 3798, 3799, 3800, 3801, 3802, 3803, 3804, 3805, 3806, 3807, 3808, 3809, 3810, 3811, 3812, 3813, 3814, 3815, 3816, 3817, 3818, 3819, 3820, 3821, 3822, 3823, 3824, 3825, 3826, 3827, 3828, 3829, 3830, 3831, 3832, 3833, 3834, 3835, 3836, 3837, 3838, 3839, 3840, 3841, 3842, 3843, 3844, 3845, 3846, 3847, 3848, 3849, 3850, 3851, 3852, 3853, 3854, 3855, 3856, 3857, 3858, 3859

ANEXO XIX – SANTA CLARA E SANTA RITA DE CÁSSIA

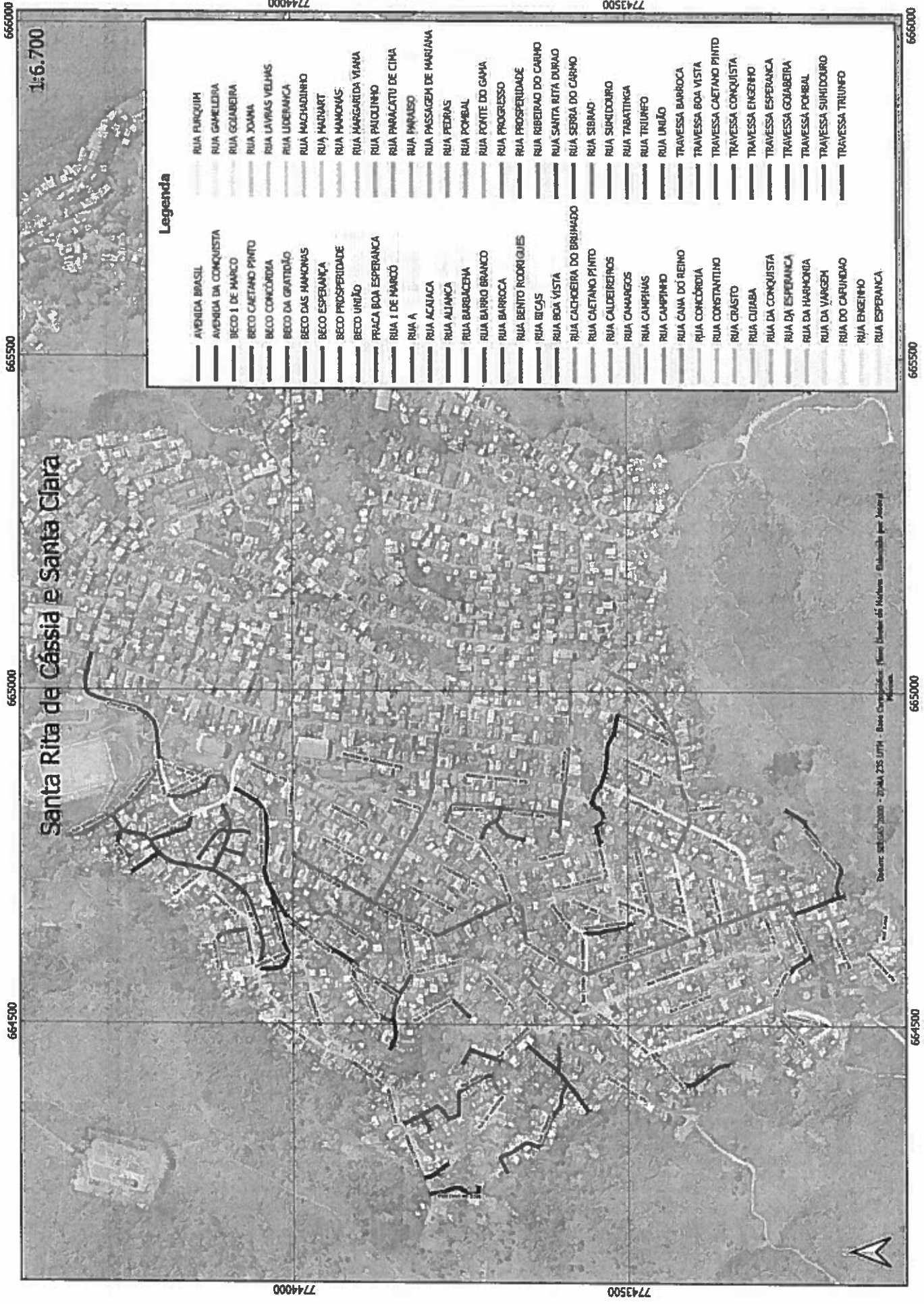

Santa Rita de Cássia e Santa Clara

Legenda

- | | |
|---------------------------|---------------------------|
| — AVENIDA BRASIL | — RUA FURQUIM |
| — AVENIDA DA CONQUISTA | — RUA GRAPELERA |
| — BECO 1 DE MARÇO | — RUA GOIABEIRA |
| — BECO CAETANO PINTO | — RUA JOANA |
| — BECO CONCÓRDIA | — RUA LAVRAS VELHAS |
| — BECO DA GRATIDÃO | — RUA LIDEMÁCHA |
| — BECO DAS MAMONAS | — RUA MACHADINHO |
| — BECO ESPERANÇA | — RUA MADRART |
| — BECO PROSPERIDADE | — RUA MAMONAS |
| — BECO UNIÃO | — RUA MARGARIDA VIANA |
| — PRAÇA BOA ESPERANÇA | — RUA PATOLINHO |
| — RUA 1 DE MARÇO | — RUA PARACATU DE CIMA |
| — RUA A | — RUA PARAISO |
| — RUA ACAIACA | — RUA PASSAGEM DE MARIANA |
| — RUA ALIANÇA | — RUA PEDRAS |
| — RUA BARBACENA | — RUA POMBAL |
| — RUA BARRIO BRANCO | — RUA PONTE DO GAMA |
| — RUA BARROCA | — RUA PROGRESSO |
| — RUA BENTO RODRIGUES | — RUA PROSPERIDADE |
| — RUA BICAS | — RUA RIBEIRAO DO CARHO |
| — RUA BOA VISTA | — RUA SANTA RITA DURAO |
| — RUA CAÇOEIRA DO BRUMADO | — RUA SERRA DO CARMO |
| — RUA CAETANO PINTO | — RUA SIBRAO |
| — RUA CALDEIROS | — RUA SIKIDOURO |
| — RUA CAMARGOS | — RUA TABATINGA |
| — RUA CAMPINAS | — RUA TRIUNFO |
| — RUA CAMPINHO | — RUA UNIÃO |
| — RUA CANA DÓ REINO | — TRAVESSA BARROCA |
| — RUA CONCÓRDIA | — TRAVESSA BOA VISTA |
| — RUA CONSTANTINO | — TRAVESSA CAETANO PINTO |
| — RUA CRASTO | — TRAVESSA CONQUISTA |
| — RUA CUIABA | — TRAVESSA ENGENHO |
| — RUA DA CONQUISTA | — TRAVESSA ESPERANÇA |
| — RUA DA ESPERANÇA | — TRAVESSA GOIABEIRA |
| — RUA DA HARMONIA | — TRAVESSA POHBAL |
| — RUA DA VANGEM | — TRAVESSA SUHIDOURO |
| — RUA DO CARUNDO | — TRAVESSA TRIUNFO |
| — RUA ENGENHO | |
| — RUA ESPERANÇA | |



Desenho: 08/01/07/2000 - 07/04/2005 (1/17) - Base Cartográfica: Plano Diretor de Niterói - Elaborado por Jozely M. Lima

666000

Santa Rita Durão

1:8.400

7768000

7768000

7767000

7767000

7766000

7766000

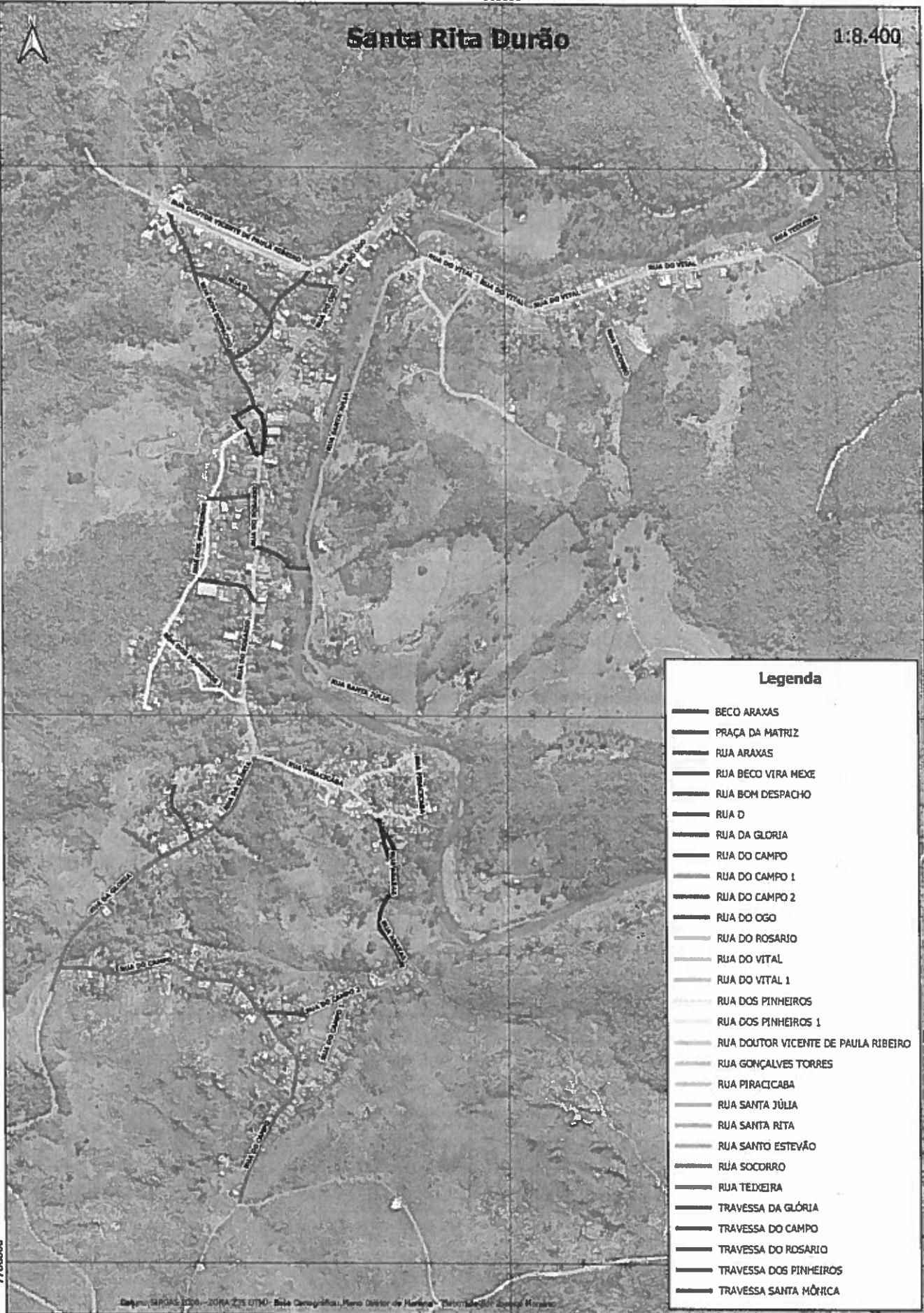

Legenda

- BECO ARAXAS
- PRAÇA DA MATRIZ
- RUA ARAXAS
- RUA BECO VIRA MEXE
- RUA BOM DESPACHO
- RUA D
- RUA DA GLORIA
- RUA DO CAMPO
- RUA DO CAMPO 1
- RUA DO CAMPO 2
- RUA DO OGO
- RUA DO ROSARIO
- RUA DO VITAL
- RUA DO VITAL 1
- RUA DOS PINHEIROS
- RUA DOS PINHEIROS 1
- RUA DOUTOR VICENTE DE PAULA RIBEIRO
- RUA GONÇALVES TORRES
- RUA PIRACICABA
- RUA SANTA JÚLIA
- RUA SANTA RITA
- RUA SANTO ESTEVÃO
- RUA SOCORRO
- RUA TEIXEIRA
- TRAVESSA DA GLÓRIA
- TRAVESSA DO CAMPO
- TRAVESSA DO ROSARIO
- TRAVESSA DOS PINHEIROS
- TRAVESSA SANTA MÔNICA

Projeto: MAPAS 3254 - ZONA 275 UTM - Base Cartográfica: Plano Diretor de Habitação - Território 275 Zona Habitacional

666000

ANEXO XX - SANTA RITA DURÃO

ANEXO XXI – SANTO ANTÔNIO

664950

664300

Santo Antônio

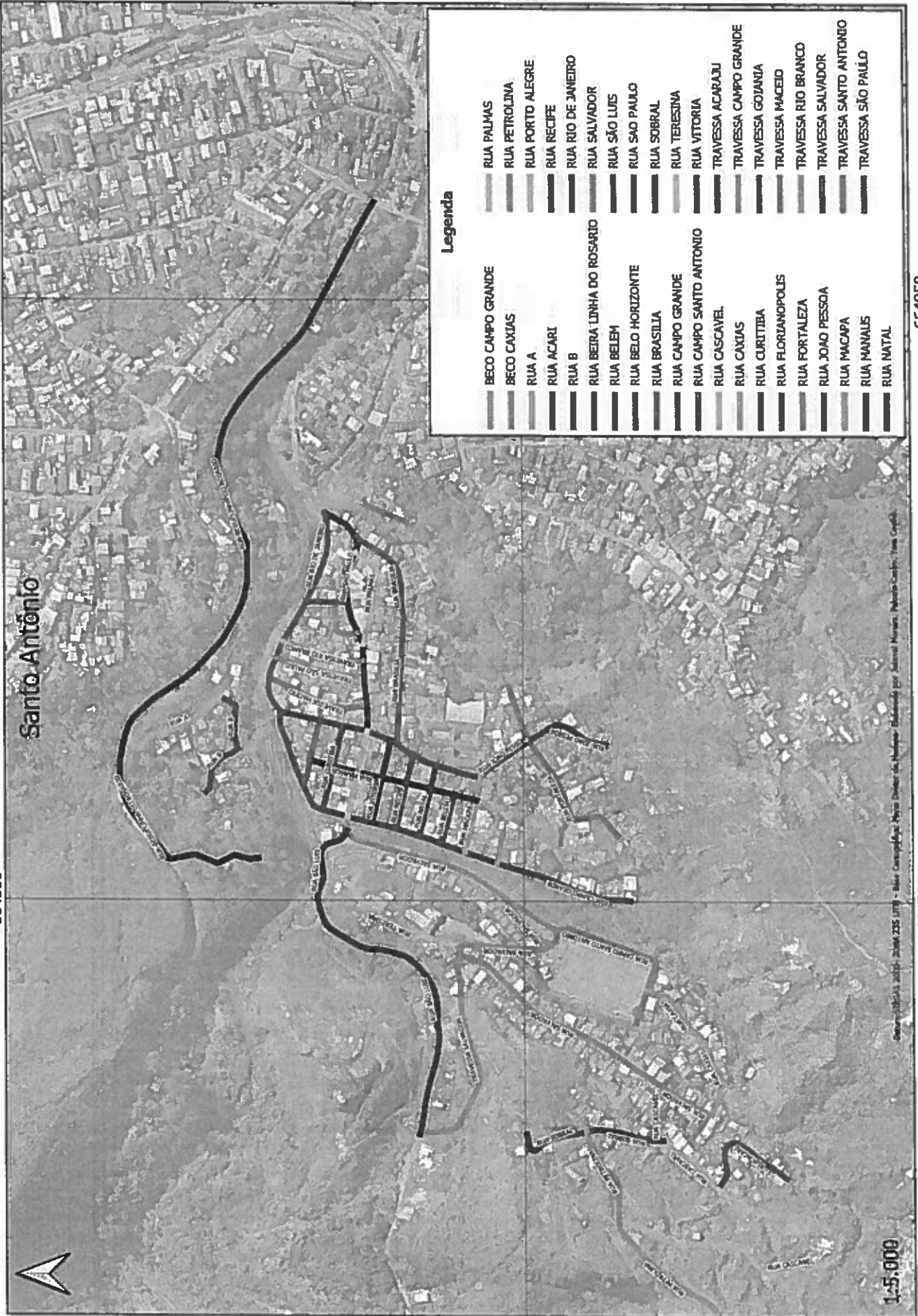

Legenda

- BECO CAMPO GRANDE
- BECO CAXIAS
- RUA A
- RUA ACARI
- RUA B
- RUA BERRA LINHA DO ROSARIO
- RUA BELEM
- RUA BELO HORIZONTE
- RUA BRASLIA
- RUA CAMPO GRANDE
- RUA CAMPO SANTO ANTONIO
- RUA CASCAVEL
- RUA CAXIAS
- RUA CURITIBA
- RUA FLORIANOPOLIS
- RUA FORTALEZA
- RUA JOAO PESSOA
- RUA MACAPA
- RUA MANAUS
- RUA NATAL
- RUA PALMAS
- RUA PETROLINA
- RUA PORTO ALEGRE
- RUA RECIFE
- RUA RIO DE JANEIRO
- RUA SALVADOR
- RUA SÃO LUIS
- RUA SÃO PAULO
- RUA SOBRAL
- RUA TERESINA
- RUA VITORIA
- TRAVESSA ACARAJU
- TRAVESSA CAMPO GRANDE
- TRAVESSA GOIANIA
- TRAVESSA MACEIO
- TRAVESSA RIO BRANCO
- TRAVESSA SALVADOR
- TRAVESSA SANTO ANTONIO
- TRAVESSA SÃO PAULO

7746050

1:5.000

664950

664300

Geometria: 2010/01/20 10:00:00 - Base Cartográfica: Mapa Geométrico da Prefeitura - Elaborado por: Renato Noronha - Instituto Cartográfico - TMS - Geopix

664800

665100

1:2.800

São Cristóvão



7748100

0018142

7747800

7747800

Legenda

- AVENIDA DO CONTORNO
- AVENIDA PRIMEIRO DE JANEIRO
- BECO DINA ZICA
- RUA ADELAIDE COSTA DA SILVA
- RUA ADRIANA APARECIDA PASCOAL
- RUA ANTONIO ALVES
- RUA ANTONIO CARLOS GONCALVES
- RUA C
- RUA DAS ROSAS
- RUA JOAO LIMA ROLIM
- RUA JOSE RAIMUNDO FIGUEIREDO
- RUA JOSE VICENTE DE SOUZA
- RUA NATIVO MOREIRA
- RUA PAULO DA SILVA
- TRAVESSA DAS ROSAS

Mapa Satélite 2001 - 2002 - 2003 - 2004 - 2005 - 2006 - 2007 - 2008 - 2009 - 2010 - 2011 - 2012 - 2013 - 2014 - 2015 - 2016 - 2017 - 2018 - 2019 - 2020 - 2021 - 2022 - 2023 - 2024 - 2025 - 2026 - 2027 - 2028 - 2029 - 2030 - 2031 - 2032 - 2033 - 2034 - 2035 - 2036 - 2037 - 2038 - 2039 - 2040 - 2041 - 2042 - 2043 - 2044 - 2045 - 2046 - 2047 - 2048 - 2049 - 2050 - 2051 - 2052 - 2053 - 2054 - 2055 - 2056 - 2057 - 2058 - 2059 - 2060 - 2061 - 2062 - 2063 - 2064 - 2065 - 2066 - 2067 - 2068 - 2069 - 2070 - 2071 - 2072 - 2073 - 2074 - 2075 - 2076 - 2077 - 2078 - 2079 - 2080 - 2081 - 2082 - 2083 - 2084 - 2085 - 2086 - 2087 - 2088 - 2089 - 2090 - 2091 - 2092 - 2093 - 2094 - 2095 - 2096 - 2097 - 2098 - 2099 - 2100

664800

665100

ANEXO XXIII- VILA DEL REI

664650

664300

Vila Del Rei



7748650

7748650

1:3,680

Fonte: IBRAH 2000 - ZONA 25 UTM - Base Cartográfica: Plano Diretor Municipal - Engenharia por Daniel Pereira

664650

664300

Legenda

- ESTRADA DEL REI
- RUA A
- RUA B
- RUA C

Abaixo-Assinado

Mariana/ Minas Gerais, 10 de Agosto de 2022.

Ao Excelentíssimo Senhor Presidente e Vereadores,

Sirvamos do presente para encaminhar o abaixo-assinado dos moradores do Distrito de Bandeirantes, no qual indicam como sugestão de nome de RUA:

RUA ALAMEDA PRINCIPAL, referente ao projeto de lei nº 73/2022 do executivo.

ORD.	NOME	IDENTIDADE	ASSINATURA
01	Jayderson Faustino	44539122	[Assinatura]
02	Rustiane Maloso	12335515	[Assinatura]
03	Almora Cardoso Cortes	MG15427383	[Assinatura]
04	Robson Soares S. Silva	MG1231324	[Assinatura]
05	Ana Paula de Lima		[Assinatura]
06	Esteban Marlon Albin	11688591	[Assinatura]
07	Jos. Custódio de Paula	31234783	[Assinatura]
08	Neusa S. M. da Cunha	47932016	[Assinatura]
09	Luiz Gonzales de Oliveira	MG12201727	[Assinatura]
10	Paulo Roberto	MG20288094	[Assinatura]
11	Mônica Aparecida de Silva	10308265646	[Assinatura]
12	Janella Aparecida Pinto	12041442695	[Assinatura]
13	Adriana da Silva Ferreira	MG23270873	[Assinatura]
14	Paula Cardoso Cortes	MG1576845	[Assinatura]
15	Mariana Ciríaco de Oliveira Brito	MG1303813	[Assinatura]
16	Robson Cortes	112945249	[Assinatura]
17			
18			
19			
20			
21			
22			
23			
24			
25			
26			
27			
28			
29			
30			



CÂMARA MUNICIPAL DE MARIANA

R Hélvio Moreira Moraes, 358, Vila do Carmo • Mariana/MG CEP: 35.420-181.
www.camaramariana.mg.gov.br • 31 3557-6200

CÂMARA MUNICIPAL DE MARIANA
PROVINCIAIS SOB Nº 48
EM 17/08/22 / 16:00
Scarlett Spaulo

PROPOSTA DE EMENDA ADITIVA MODIFICATIVA Nº 1.1/2022 AO PROJETO DE LEI Nº 73/2022

"EMENDA ADITIVA MODIFICATIVA AO PROJETO DE LEI Nº 73/2022 QUE "DISPÕE SOBRE: DÁ DENOMINAÇÃO OFICIAL AOS LOGRADOUROS PÚBLICOS NO MUNICÍPIO DE MARIANA".

DILETO PLENÁRIO;

Senhores Vereadores,

Os Vereadores que esta subscrevem, regimentalmente amparados, com escopo no art. 169, III, do Regimento Interno deste Poder apresentam à Mesa Diretora, para que esta submeta a apreciação deste Egrégio Plenário a presente Emenda Aditiva Modificativa, entendendo ser legal, constitucional e regimental, uma vez que é direito dos Vereadores apresentarem proposições que visem melhor adequação do projeto de lei e para melhor viabilizar o Projeto de lei nº 73/2022.

Sendo assim, visando disciplinar a matéria em pauta e não causar nenhum vício ao presente projeto de lei, os Vereadores subscritores propõem a presente Emenda, devendo esta ser aprovada, passando fazer para integrante do presente projeto, aditando e modificando o art. 2º do presente projeto de lei, no que se refere as ruas do distrito de Bandeirantes (Ribeirão do Carmo), onde apresentam o nome de ALAMEDA PRINCIPAL, modificando o referido projeto de lei, na segunda linha do quadro demonstrativo do art. 2º, sendo o logradouro que dá acesso ao referido distrito ligando de sul ao norte entrada do referido distrito.

Os demais artigos da presente proposta se mantêm como nesta se contém, retificando em redação final o que dispõe a presente emenda.

Assim, acreditamos na plena aceitação da presente Emenda Aditiva Modificativa e aprovação pelos pares desta Casa de Leis e sua aquiescência pelo Executivo quando da sanção do projeto em comento. O abaixo assinado dos moradores da rua segue em anexo.

CÂMARA MUNICIPAL DE MARIANA
APROVADO POR UNANIMIDADE
EM 17 / 08 / 2022
Presidente _____ Secretário _____



CÂMARA MUNICIPAL DE MARIANA

R Hélvio Moreira Moraes, 358, Vila do Carmo • Mariana/MG • CEP: 35.420-181.
www.camarademariana.mg.gov.br • 31 3557-6200

Mariana, 17 de agosto de 2022.



Vereador Juliano Vasconcelos Gonçalves
Presidente da Câmara Municipal de Mariana

Fernando S. de Castro
Vereador

Edson A. Castro Carneiro
Vereador

José Antunes Vieira
Vereador

Sônia Marton Azzi
Vereadora

Manoel Douglas S. Oliveira
Vereador

Ediraldo Afllindo F. Ramos
Vereador

Ricardo Miranda Thomaz
Vereador

Pedro Ulisses C. Vieira
Vereador

Pedro Henrique P. Sousa
Vereador

José Sales de Souza
Vereador

João Bosco C. Ibrahim
Vereador

Marcelo Monteiro Macedo
Vereador

Adimar José Cota
Vereador

Maurício A. B. A. Silva
Vereador

CÂMARA MUNICIPAL DE MARIANA
APROVADO POR UNANIMIDADE
EM 17 / 08 / 2022

 Presidente  Secretário

Abaixo-Assinado

de Agosto de 2022.

Presidente e Vereadores,

para encaminhar o abaixo-assinado dos moradores do Distrito
 ...res, no qual indicam como sugestão de nome de RUA:

RUA ALAMEDA PRINCIPAL, referente ao projeto de lei nº 73/2022 do executivo.

ORD.	NOME	IDENTIDADE	ASSINATURA
01	Janderson Augusto	44539122	[Assinatura]
02	Luiz Carlos Maloso	12335515	[Assinatura]
03	Alimara Cardoso Cortes	MG15427383	[Assinatura]
04	Tatiana Sousa B. Silva	MG12313211	[Assinatura]
05	Sora Paula de Lima		[Assinatura]
06	Thabiana Bráulio Alves	11688591	[Assinatura]
07	Jose Custodio de Lima	31234783	[Assinatura]
08	Neusa J. M. da Cunha	47932016	[Assinatura]
09	Luiz Gonzales de Oliveira	MG12201727	[Assinatura]
10	[Assinatura]	MG20288084	[Assinatura]
11	Mônica Aparecida de S. V.P.	10308365646	[Assinatura]
12	Vanessa Aparecida Lima	12041444685	[Assinatura]
13	Flávia da Silva Ferreira	MG23270873	[Assinatura]
14	Paula Cardoso Cortes	MG1576845	[Assinatura]
15	Marina Cinque de Oliveira Siqueira	MG1303813	[Assinatura]
16	[Assinatura]	11845249	[Assinatura]
17			
18			
19			
20			
21			
22			
23			
24			
25			
26			
27			
28			
29			
30			